



Tilsynsrapport til offentliggørelse

Virksomheder
J.nr. 2021 - 690
Ref. LOBMA/MOKLH
Dato: 21.03.2024

Tilsynsrapport

Virksomhedens navn	Naur Losseplads
Virksomhedens adresse	Vembvej 12, 7500 Holstebro
CVR nummer	29189927
Virksomhedstype	5.4 Deponeringsanlæg >10 t/dag eller kap. >25.000 t
Tidspunkt for tilsynet	26-02-2024
Baggrunden for tilsynet	Basistilsyn
Varsling af tilsynet	Tilsynet er varslet d. 2. feb. 2024
Deltagere fra virksomheden	Karin Merete Mose og Helena Staunstrup Kvist Holstebro Kommune
Øvrige deltagere	Ingen
Tilsynet udført af	Louise Bjerregaard Madsen
Tilsynet omfattede	Årsrapport 2023 Tilsyn med sætninger og blotlægning af affald Risiko for skred

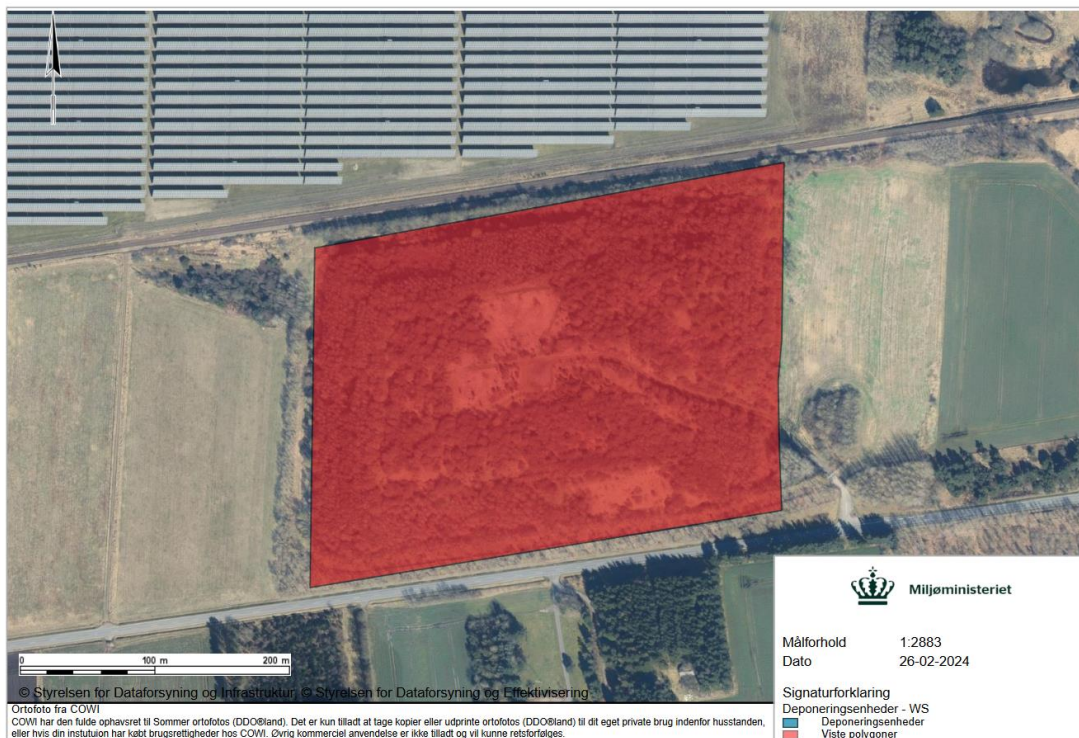

Figur 1 Lokalisering af Naur Losseplads. Det er solceller, der er etableret nord for anlægget.

Håndhævelser

Håndhævelser meddelt siden sidste fysiske tilsyn samt opfølgninger herpå og håndhævelser afstedkommet af nærværende tilsyn.

Dato	Type	Beskrivelse af håndhævelsen og status for opfølgning
28-04-2021	Henstilling	Skal fjerne affald i form af fliser, som er dumpet på toppen af deponiet. Henstilling er efterkommet
26-05-2023	Påbud efter MBL, undtagen §41 a eller b	Påbud om at tilføje PFAS til egenkontrolprogrammet. Påbud er efterkommet
05-03-2024	Henstilling	Skal fjerne brokker, som er dumpet på toppen af deponiet.

Indberetninger om egenkontrol.

Der skal indberettes årsrapport hvert 2. år senest d. 1. nov., og næste gang er i 2024. Kvittering for årsrapport for 2024 håndteres særskilt.

Jordforurening

Der blev ikke konstateret tegn på jordforurening på tilsynet.

Liste over gældende afgørelser:

1. Påbud om ændring af egenkontrolvilkår for Naur Losseplads af 17. maj 2011.
2. Miljøgodkendelse af ændret opbygning af topmembran på Naur Losseplads og af forlængelse af tidsfristen for retableringens afslutning af 18. december 2002.
3. Revideret og udvidet godkendelse af losseplads Naur, Vembvej, Holstebro. Plads nr. 661-18 af 18. september 1992.
4. Påbud om supplement til eksisterende egenkontrolprogram for Naur Losseplads 6. april 2017.

5. Påbud om at tilføje målinger for PFAS i egenkontrolprogrammet 26. maj 2023.

Generelle forhold

Naur Losseplads er en stor bakke, hvorpå der gror græsser samt mindre træer og buske. Der er en grusbelagt adgangsvej fra bunden af lossepladsen til toppen. På toppen af lossepladsen er der et fladt område med grus, hvorpå der er en udsigtspost og mindre vendeplads. Miljøstyrelsen konstaterede, at vendeplads og omgivelserne fremstod uændrede. For at hindre affaldsdumping er den store port aflåst, hvorfor det kun er muligt at komme til toppen af lossepladsen til fods. Alligevel blev der observeret en mindre bunke med brokker på vendepladsen.



Figur 2 Bunke af brokker på toppen af lossepladsen.

Naur Losseplads er etableret i en tidligere grusgrav. Grusgraven er fyldt op, og lossepladsen udgør i dag en bakke i landskabet. Lossepladsen har været i drift fra 1972 til 2001. Lossepladsen er godkendt som kontrolleret losseplads i maj 1980 og har modtaget affald indtil nedlukning i år 2001. På pladsen er der deponeret overskudsjord, industriaffald, bygge- og anlægsaffald, affaldsforbrændingsslagge, røggasrensningsaffald (meddelt fjernet i 1999), tungmetaltholdigt og lettere forurenede jord, jernstøberaffald, slibestøv og have-/parkaffald. Endvidere er der blevet oplagret asfalt på pladsen. Der er deponeret dagrenovation på pladsen fra 1972 til 1982. Der vurderes i alt at være deponeret 1,1 million ton affald på pladsen, hovedsagelig industriaffald. Lossepladsen er anlagt uden bundmembran. Der er ved nedlukningen udlagt en vandstandsende topmembran dels af lerholdigt materiale fra jernstøberi eller bentonitmåtter og dels af en kunststofmembran. Der er ikke etableret drænsystemer eller anden opsamling af perkolat. Lossepladsen er omgivet af en ca. 1 m dyb grøft

Indretning og drift

På det besøgte område var der ingen synlige tegn på svitset græs, som kunne indikere større emission af metan fra lossepladsen. Der var på det besøgte område ingen brud eller sætninger i slutafdækningen.

På tilsynet blev lossepladsen inspiceret hele vejen rundt om og inde på lossepladsens skrænter for at besigtige for sætninger, blotlagt affald og jordskred. Tilsynet blev udført

under regnvejr, men der blev ikke observeret stillestående vand nogen steder på lossepladsen. Der var vandpytter udenfor porten ind til deponiet. Der blev ikke observeret vand i grøften rundt omkring lossepladsen.



Figur 3 Vandpytter udenfor porten ind til lossepladsen.

Der var ingen væltede træer, hvor rodnettet var revet med op, og slutafdækningen virkede solid og fast trods det regnede og det har været en meget våd januar og februar. Der var ingen indikationer på risiko for skred, blotlagt affald eller sætninger i lossepladsen.

Luftforurening

Ingen bemærkninger

Lugt

Ingen bemærkninger.

Spildevand

Der er anlagt en drænledning, der afleder overfladevand fra vendeplads og adgangsvej til nedsivning i område mellem asfalteret vej, adgangsvej til udsigtspost på lossepladsen og den østlige skrænt af deponiet.

Støj

Der er ingen aktivitet på området.

Affald

Der blev observeret en bunke brokker, efterladt på toppen af lossepladsen jf. figur 2.

Overjordiske olietanke

Der er ingen overjordiske olietanke.

Jord og grundvand

Påvirkning af grundvand pga. udsivning af perkolat håndteres særskilt i forbindelse med årsrapporterne.

Til- og frakørsel

Port er aflåst, så det ikke er muligt at komme med bil på toppen af lossepladsen med mindre man har nøgle til porten.

Indberetning/rapportering

Ingen bemærkninger.

Ophør

Deponiet er nedlukket og i efterbehandling.

Andet

På tilsynet blev der observeret en del affald i en sø, men efter tilsynets udførelse kan det konstateres, at søen ikke er en del af lossepladsen eller den matrikel lossepladsen er placeret på. Billedmaterialet er derfor overleveret til Holstebro Kommune til videre behandling.

Opsummering:

Tilsynet gav anledning til følgende bemærkninger:

1. Brokker efterladt på toppen af lossepladsen henstilles fjernet.

Virksomheden har haft udkast til tilsynsrapport til kommentering inden offentliggørelsen.