

LANDBRUGSTILSYN

Syddjurs Kommune

| | |
|--|--|
| Tilsynsadresse: Havmøllevej 9, 8400 Ebeltoft | Dato for tilsyn: 29-10-2021 |
| Ejer: GÅRDEJER LARS THUESEN | Tidsforbrug på ejd.: 5 minutter |
| CVR nr.: 47950252 | Dato for forrige tilsyn: 2016 |
| CHR nr.: 26788 | Tilsynsførende: TWJ |
| Betaler: GÅRDEJER LARS THUESEN Havmøllevej 9, 8400 Ebeltoft | Tilstede ved tilsynet: Lars |
| Andre ejendomme: Samdrift med Holme Bygade 17 | |

| | |
|---|-------------|
| Baggrund for tilsynet - Tilsynskategori: | Basistilsyn |
|---|-------------|

| | |
|-------------------------|-----|
| Tilsynskampagne: | Nej |
|-------------------------|-----|

| | | | |
|--|---|---|---|
| Der er ført tilsyn med (sæt x): | | | |
| Dyrehold/produktion | x | Opbevaring og bortskaffelse af affald | x |
| Gødningsopbevaring/-håndtering | x | Erhvervsmæssige olietanke | |
| Opbevaring/-håndtering af ensilage | | Vilkår i godkendelser eller tilladelser | x |
| Spildevand-/afløbs | x | Andet | |

| | |
|----------------------------|--|
| Type af husdyrbrug: | Husdyrbrug med § 10-tilladelse >15-75 DE |
| Kategori: 2 | § 10 |

| | |
|-------------------------------------|---------------------------------------|
| Risikoscore før tilsyn: 3,07 | Risikoscore efter tilsyn: 2,47 |
|-------------------------------------|---------------------------------------|

| | |
|---|-----|
| Er der meddelt påbud, forbud, indskærpelse(r): | Nej |
|---|-----|

| | |
|--------------------------|---|
| Antal markstakke: | 0 |
|--------------------------|---|

| |
|--|
| Bemærkninger, samlet for hele tilsynet: Staldsystemet skal registreres korrekt i Gødningsregnskabet. |
|--|

Enhver har ret til aktindsigt i de øvrige oplysninger som tilsynsmyndigheden er i besiddelse af, med de begrænsninger, der følger af anden lovgivning. Oplysningerne kan ses via Syddjurs Kommunes hjemmeside under "Åben Indsigt".

KONTAKTOPLYSNINGER

Ejers tlf.: /

Ejers mail: familienthuesen@outlook.dk

DYREHOLD/ PRODUKTION

Tilladt produktion:

Tilladelsesdato: 22-10-2014

| Dyreat | Staldtype | Antal dyr | Antal DE | Vægtgrænser/korrektion | |
|-------------------------|------------|-----------|----------|------------------------|------------|
| St.r. årsopdr. 6-27mdr. | Spaltegulv | 51 | 24,70 | Indgang: 6,0 | Afg.: 28,0 |

Samlet antal DE: 24,70

Antal DE nu:

Registreret produktion: CHR-træk

Dato for registrering: Tilsynsdagen

| Dyreat | Staldtype | Antal dyr | Antal DE | Vægtgrænser/korrektion | |
|-------------------------|-----------|-----------|----------|------------------------|--|
| St.r. årsopdr. 6-27mdr. | | 52 | | | |

Tilsynskommentar

Staldsystemet skal registreres korrekt i Gødningsregnskabet. I § 10tilladelsen står der spaltegulvbokse. Dyrene har fejlagtigt været registreret under ejers anden ejendom på Holme Bygade. Det er således ikke muligt at se om vilkår for indgang og udgang er overholdt. Der er nu oprettet en samdriftsaftale mellem de 2 ejendomme.

PRODUKTIONSAREALER

Produktionsarealer - Bygninger

Tilsynskommentar

Der står dyr i midten af bygningen 7-8, se kortet herunder. Arealet blev ikke opmålt.

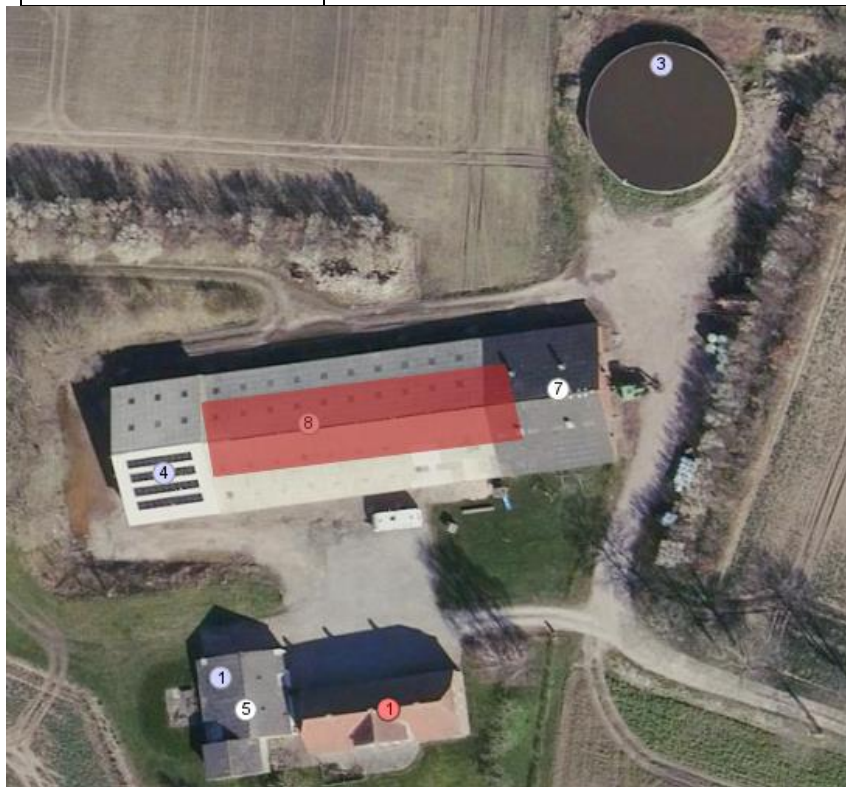

OPBEVARINGSANLÆG

| Beholdere | | | | | | | |
|-----------|---------------|-----------|--------------|-------------------------|-----------------------|---------------|------------------------|
| Nr. | Type | Byggedato | Kontrol dato | Areal (m ²) | Vol (m ³) | Interval 5/10 | Bemærkning |
| 1 | Gyllebeholder | | 23-01-2012 | 350 | 1500 | 10 | Låner beholder af ejer |
| 2 | Kanaler | | | | | | |
| 3 | Fortank | | | | | | |

| Beskrivelse af overførsel af gylle m.m. | Ja | Nej |
|---|----|------------------------------|
| Er logbog udfyldt korrekt? <small>Ingen krav om logbog for beholdere med gylleoverflade på under 75 m² (10 m i diameter)</small> | x | |
| Er indløb dykket? <small>(Kan flydelag brydes ved fyldning af beholder)</small> | x | |
| Er indløb sikret mod tilbageløb? | x | |
| Er der spjæld fra beholder til fortank? <small>(Relevant når højeste niveau i beholder er højere end fortank)</small> | | x |
| Anvendes sugekran ved overførsel af gylle? | x | |
| Føres pumperør ind over gyllebeholderen når ude af brug – og fastlåses denne position? <small>(Alternativt skal pumperør afspærres/aflukkes når uden opsyn)</small> | | IR |
| Er der timer eller lignende på pumper der bruges til tømning af beholderen? <small>(Kan fraviges ved manuel overvågning)</small> | | Overførsel sker med sugekran |
| Er pumper forsynet med afbryder? | IR | |
| Afbrydes el-drevne pumper på hovedtavle efter brug? | | |
| Er hovedtavle aflåst? | | |
| Er der påfyldningsalarm? | | |

Tilsynskommentar

| | |
|--|---|
| | På tilsynsdagen var der gravet op ved beholderne og klar til beholderkontrol. |
|--|---|

Pladser (ensilage og mødding)

| Type | Byggedato | Areal (m ²) | Vol (m ³) | Bemærkning |
|---------------------|-----------|-------------------------|-----------------------|---------------------------------------|
| Kompost u.bund mark | | | | Der var ikke markstak på tilsynsdagen |

Tilsynskommentar

| | |
|--|---------------|
| | Ingen pladser |
|--|---------------|

OPBEVARINGSKAPACITET

(Jf. Landbrugets byggeblad 95.03-03)

| Flydende gødning | |
|--|------|
| Samlet opbevaringskapacitet i m ³ : | 1250 |
| Samlet registreret produktion i m ³ : | 700 |
| Opbevaringskapacitet (ud fra registreret produktion) i mdr.: | 17,5 |
| Fast gødning | |
| Størrelse af møddingsplads i m ³ : | 0 |

| | |
|--|---|
| Samlet registreret produktion i m ³ : | 0 |
|--|---|

| GØDNING SOPBEVARINGSAFTALER | | |
|--|----|-----|
| | Ja | Nej |
| Afsætning er en del af dokumentation for tilstrækkelig opbevaringskapacitet? | | x |
| Er der behov for indsendelse af skriftlige 5-årige aftaler? | | x |

Tilsynskommentar

| | |
|--|---------------|
| | Ingen aftaler |
|--|---------------|

Tilsynskommentar

| | |
|--|--------------------|
| | Ingen fast gødning |
|--|--------------------|

| BORING |
|----------------------------|
| Vandforsyning: Egen boring |

| SKADEDYR | | |
|--|----|-----|
| | Ja | Nej |
| Bekæmpes fluer (hvordan)? | | x |
| Opbevares foder utilgængeligt for rotter? | x | |
| Er der en sikringsordning mod rotter? | | x |
| Såfremt der konstateres tilhold af rotter, skal dette anmeldes elektronisk til Syddjurs Kommune via kommunens hjemmeside (www.syddjurs.dk). Dette er relevant, hvis der ikke er sikringsordning med et firma. | | |

Tilsynskommentar

| | |
|--|---|
| | Ingen problemer med fluer, da der kun er dyr i vinterperioden |
|--|---|

| SPILDEVAND | | |
|------------------------------------|------------------|-----|
| | Ja | Nej |
| Rengøres maskiner på lovlig plads? | Ingen vaskeplads | |

Tilsynskommentar

| | |
|--|--|
| | Rengøring af marksprøjte skal ske i marken |
|--|--|

OPBEVARING OG BORTSKAFFELSE AF AFFALD

| Affaldsfraktion | Id. nr. | Regler for opbevaring | Regler for bortskaffelse |
|------------------------------------|---------|---|--|
| Plast, papir mv.: | 89.00 | Ryddeligt, gerne i beholder | Genbrugsplads |
| Kanyler: | 66.00 | I hård plast eller glas. | Klinisk affald på genbrugsplads eller via Marius Pedersen. Bortskaffes min. 1 gang årligt. |
| Spildolie: (Oplag > 20L) | 06.00 | Uden risiko for forurening af jord og vandmiljø. Muligt at opsamle spild. Ingen afløb. Evt. spildbakker. | Maskinstation eller genbrugsplads mod kvittering |
| Kemikalier: | 86.00 | Uden risiko for forurening af jord og vandmiljø. Muligt at opsamle spild. Ingen afløb. Aflåst/ utilgængeligt. Evt. spildbakker. | Genbrugsplads mod kvittering |
| Medicin: | 05.13 | Aflåst / utilgængeligt | Farligt affald på genbrugsplads mod kvittering |
| Døde dyr: | 87.00 | Sikret mod ådselædere og forrådnelse, i afstand fra vej, i afstand fra levende dyr, gode tilkørselsforhold. | Inden for 24 timer eller på køl/frost |

| Affaldsfraktion | Id. nr. | Opbevaring | Bortskaffelse |
|------------------------------------|---------|-----------------------------|---------------|
| Kanyler: | 66.00 | Ingen kanyler | Ingen kanyler |
| Spildolie: (Oplag > 20L) | 06.00 | I maskinhus | Genbrugsplads |
| Kemikalier: | 86.00 | I aflåst fryser i maskinhus | Genbrugsplads |
| Medicin: | 05.13 | Ingen medicin | Ingen medicin |
| Døde dyr: | 87.00 | Holme Bygade 17 | DAKA |

Tilsynskommentar – affald

| | |
|--|---|
| | Affald tages i vid udstrækning med til Holme Bygade |
|--|---|

ERHVERVSMÆSSIGE OLJETANKE

| Fabr.år | Fabr.nr. | Klassifikation | Type nr. | Indhold | Størrelse | Placering | Sløjf. frist |
|---------|----------|----------------|----------|---------|-----------|-----------|--------------|
| 2008 | 24329 | Tank | 50-5323 | Diesel | 1200 | Indendørs | 31-12-2048 |

Tilsynskommentar

| | |
|--|---|
| | Ikke besigtiget. Tilhører ejer af ejendommen, Lars Thuesen lejer stalden. |
|--|---|

VILKÅR I GODKENDELSER/ TILLADELSER/ VVM-SCREENINGER MV.

| | |
|--------------------------|--|
| Type godkendelse: | <u>Vilkår der er kontrolleret og ikke overholdt:</u> Ingen |
| Dato: § 10 - 2014 | |

MILJØRISIKOVURDERING

Hvert år bliver der udført prioriterede tilsyn med landbrug, som har en høj risikoscore, da disse udgør en særlig miljørisiko. At et landbrug har en høj risikoscore, betyder ikke nødvendigvis, at bedriften ikke overholder miljøkravene. En bedrift kan f.eks. tildeles en høj risikoscore på baggrund af beliggenheden i forhold til vandløb eller på baggrund af husdyrbrugets størrelse.

| | | | |
|---|---|--|-----------|
| A. Miljøledelse | 1 | EMAS/ISO | 5 |
| | 3 | Miljømål | |
| | 5 | Ingen | |
| B. Regel-efterlevelse Antal håndhævelser ved sidste tilsyn | 1 | 0 | 1 |
| | 3 | 1 | |
| | 5 | 2 eller flere | |
| C. Oplagret gødning Fastmonteret pumpe, gyllebeholder u. låg, møddingsplads, markstak | 1 | Ingen | 3 |
| | 3 | 1-2 | |
| | 5 | 3-4 af de nævnte | |
| D. Størrelse | 1 | Højst 75 DE eller § 16 b < 750 kg N/år: | 1 |
| | 3 | 75-250 DE eller § 16 b > 750 kg N/år | |
| | 5 | over 250 DE eller § 16 a > 3500 kg N/år | |
| E. Sårbarhed | 1 | > 200 meter fra åbne vandløb | 3 |
| | | x > 1000 meter fra kat. 1-natur (Natura 2000) eller kat. 2-natur (heder og overdrev) | |
| | | x Ikke i nitratfølsomt indvindingsområde/område omfattet af indsatsplan for | |
| | | x >100 meter fra nabobeboelser | |
| | 3 | x 100-200 meter fra åbne vandløb | |
| | | 300-1000 meter fra kat. 1-natur (Natura 2000) eller kat. 2-natur (heder og overdrev) | |
| | | 50-100 meter til nabo | |
| | 5 | < 100 meter fra åbne vandløb | |
| | | < 300 meter fra kat. 1-natur (Natura 2000) eller kat. 2-natur (heder og overdrev) | |
| | | I nitratfølsomt indvindingsområde/område omfattet af indsatsplan for drikkevand | |
| < 50 meter fra nabobeboelser | | | |
| Samlet score | | | 2,47 |
| Dato for vurdering | | | 8.11.2021 |