

# Tilsynsrapport

Vestlollands Dækcenter

Linkøbingvej 6

CVR-nr: 37803677

P-nr: 1021517506

Tilsynsdato: 22.09.2016

Lolland Kommune er tilsynsmyndighed for landbrug og virksomheder i kommunen. Tilsynet føres efter reglerne i Bek. nr. 497 om miljøtilsyn, samt Bek. nr. 463 om brugerbetaling. En nærmere beskrivelse af hvilke typer landbrug og virksomheder der føres tilsyn med, forefindes i kommunens miljøtilsynsplan.

Tilsynsrapporter offentliggøres inden 4 måneder på DMA (Miljøstyrelsens database for Digital Miljøadministration). Virksomheden har modtaget tilsynsrapport senest 2 måneder fra tilsynsdatoen. Enhver har ret til aktindsigt i de øvrige oplysninger i sagen, som tilsynsmyndigheden er i besiddelse af, med de begrænsninger, der følger af offentlighedsloven, forvaltningsloven og lov om aktindsigt i miljøoplysninger.

Tilsynet er gennemført af Dorthe Nøhr Larsen, MOE A/S på vegne af Lolland kommunes Teknik- og Miljømyndighed.

- **Virksomhedstype:**

Dækcenter

- **Baggrund for tilsynet:**

Varslet tilsyn

- **Punkter der er ført tilsyn med:**

Luftafkast

Støj

Affald

Spildevand

Jordforurening

- **Jordforurening konstateret ved tilsynet:**

Der blev ikke konstateret jordforurening ved tilsynet.

- **Konklusion på virksomhedens seneste indberetninger om egenkontrol og evt. håndhævelser:**

Tilsynet gav ikke anledninger til nogen bemærkninger (henstillinger, indskærpelser eller påbud).

- **Håndhævelser medført af tilsynet:**

Ingen

- **Score som følge af tilsynet:**

Miljøscore er efter tilsynet **2.13** .

- **Tilsynsførende: Dorthe Nøhr Larsen, MOE A/S**

## Bilag A til Tilsynsrapport

### Miljøtilsyn gennemført 22. september 2016

Dorthe Nøhr Larsen, MOE, har på vegne af Lolland Kommunes Teknik- og Miljømyndighed foretaget et varslet miljøtilsyn på virksomheden 22. september 2016. Fra virksomheden deltog Jim Erbo Petersen.

Formålet med miljøtilsynet er at vurdere om virksomheden er indrettet og drives i overensstemmelse med gældende miljølovgivning.

Værkstedet er omfattet af autoværkstedsbekendtgørelsen<sup>1</sup>.

### Resultat af tilsynet

Tilsynet gav ikke anledning til nogen bemærkninger i form af henstillinger, indskærpelser eller påbud.

### Virksomhedens placering

Virksomhedens aktiviteter foregår på matrikel 1bø, Krukholm, Nakskov Jorder.

### Virksomhedens drift

Virksomheden foretager skift af dæk på både personbiler og større køretøjer. Virksomheden opbevarer desuden vinter/sommerdæk for kunderne.



<sup>1</sup> Bkg. nr. 1733 af 21-12-2015, Bekendtgørelse om miljøkrav i forbindelse med etablering og drift af autoværksteder m.v.

I et lokale syd for arbejdslokalet opbevares fælde.



Virksomheden har overtages inventar fra den tidligere dækafdeling af John Maj. Virksomheden er indrettet i den sydlige ende af den østlige bygning på grunden. Den nordlige ende af bygningen lejes ud til Dagrofa, som dog fraflytter bygningen i løbet af de næste måneder.

Bygningerne har tidligere tilhørt transportvirksomheden John Maj, der gik konkurs tidligere på året. Sax-Trans A/S har købt det tidligere John Maj, og solgt bygningerne videre. De rydder den vestlige bygning, der tidligere rummede værksted og vaskehal samt administration for John Maj. Når den vestlige bygning på grunden er ryddet, og Dagrofa er fraflyttet, vil Jim Erbo Petersen flytte sine smedeaktiviteter til ejendommen. Præcis hvilke del af bygningerne, der tages i brug til smedeaktiviteterne er ikke besluttet endnu. Den vestlige bygning er således ikke en del af dækvirksomheden og indgår ikke i dette tilsynet.

Der gøres opmærksom på, at hvis det fremtidige smede/maskinværksted er over 1.000 m<sup>2</sup> skal det anmeldes til Lolland Kommune i henhold til maskinværkstedsbekendtgørelsen<sup>2</sup>.

Der foretages ikke andre aktiviteter i virksomheden end skift af dæk.

### **Luftforurening**

Der er afkast fra oliefyret, der benyttes til opvarmning. Placeringen af afkastet fremgår af vedlagte luftfoto.

<sup>2</sup> Bkg. nr. 1434 sf 02-12-2015 om virksomheder, der forarbejder emner af jern, stål eller andre metaller.

## Støj

Virksomheden ligger i et industriområde i den østlige del af Nakskov. Nærmeste beboelse er 250 m NV for virksomheden.

De væsentligste støjkloder er aktiviteter i dækcenteret samt kompressoren. Aktiviteter foregår inde i værkstedet og kompressoren er ligeledes placeret indendørs.



Det vurderes, at virksomhedens aktiviteter kan foregå uden at genere boligområdet NV for virksomheden.

## Spildevand

Der er ikke afløb fra arbejdslokalerne. Sanitært spildevand ledes direkte til kloak.

## Affald

Virksomheden er ganske ny, og i gang med en større oprydningsproces. Der kasseres i den forbindelse en del. Dæk afhentes af Helstrup Dæk, seneste afhentning var i uge 37, 2016. Følge afhentes af Munks Produkt og Batterier opbevares i en plastbeholder fra Danbrit Akkumulator A/S, der også afhenter batterierne.

Der er desuden indgået en aftale med M. Larsen A/S om leje og tømning af minicontainer. På tilsynet var der tale om en meget blandet container med både kabler og pap.



Virksomheden opfordres til, at gennemgå sine affaldsfraktioner med henblik på, at udsortere de fraktioner, der kan bortskaffes til genanvendelse, f.eks. kabler, pap, papir o.lign. Restaffaldet kan derefter bortskaffes af M. Larsen A/S.

Brugte dæk placeres i øjeblikket langs den vestlige facade af bygningen.

### Olietanke

På dækcenteret findes en fyringsolietank fra 2014 på 1.200 liter.



Umiddelbar syd for bygningen findes desuden en nedgravet tank på 30.000 liter. Den har tidligere været brugt til motorbrændstof for John Maj's køretøjer. Standeren er fjernet, men det er på nuværende tidspunkt ikke endeligt afgjort om tanken tages varigt ud af drift. Der gøres opmærksom på, at hvis tanken tages varigt ud af drift, skal den sløjfes i henhold til reglerne i olietankbekendtgørelse, og dette skal meddeles Lolland Kommune.



Der findes to bulk-tanke (arbejdsborde) i det tidligere værksted i den vestlige bygning. Det forventes, at Sax-Trans A/S fjerner disse sammen med det øvrige inventar i bygningen.

Der findes desuden en fyringsolietank til den vestlige bygning.

Med venlig hilsen  
MOE A/S



Dorthe Nøhr Larsen  
Kemiingeniør HD – Miljø

# Vestlollands Dækcenter

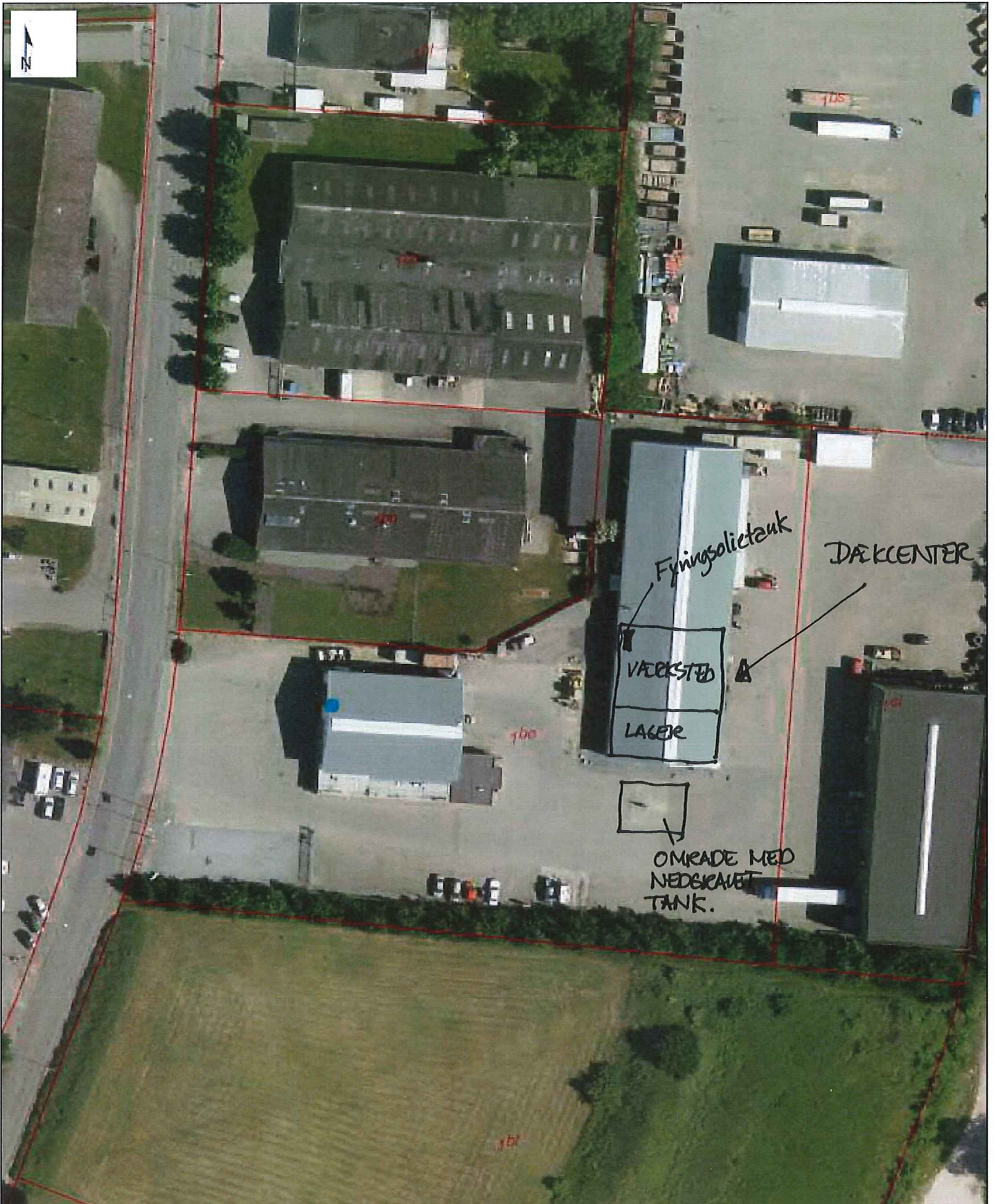

Linkøpingvej 6, 4900 Nakskov

Dato: 28.09.2016

Målforshold: 1:1000

**Danmarks Miljøportal**

Data om miljøet i Danmark

Rentemestervej 8, 1. sal, 2400 København NV

Support: miljoportal@miljoportal.dk

Ortofotos (DDO@land): COWI har den fulde ophavsret til de ortofotos (DDO@land), der vises som baggrundskort. Denne funktion, med ortofoto som baggrundskort, må derfor kun anvendes af Miljøministeriet, regioner og kommuner med tilhørende institutioner, der er part i Danmarks Miljøportal, i forbindelse med de pågældende institutioners myndighedsbehandling indenfor miljøområdet, samt af privatpersoner til eget personligt brug. Linket må ikke indgå i andre hjemmesider. Øvrig kommerciel anvendelse er ikke tilladt og vil kunne retsforfølges.