

**Aarhus Kommune – Teknik og Miljø
Tilsyn ifølge miljøbeskyttelsesloven**

Tilsynsdato	7. marts 2024
CVR-nummer	43562819
P-nummer	1028642446
e-Doc journal nr.	GEO-2017-007893
Virksomhed	Dan Auto ApS
Adresse	Stormosevej 9
Postnummer og by	8361 Hasselager
Telefonnummer	50780054
e-mail	danielstoica86@gmail.com
Ejer/kontaktperson	Kim Michael Böenche Sørensen Daniel Stoica
Branchekode	Br. Autobranche virksomhed
Opstartsdato	01.04.2021
Udvidelser/ændringer	Ingen
Tilstede ved tilsynet:	
Virksomheden	Daniel Stoica
Aarhus Kommune	Lene Brink

Aarhus Kommune, Teknik og Miljø har udført tilsyn i henhold til Miljøbeskyttelsesloven. Ved tilsynet er de miljømæssige forhold vedrørende indretning, drift, affald, luftemissioner, spildevand og støj gennemgået. Baggrunden for tilsynet er Kommunens forpligtigelse til at føre tilsyn med, at virksomheden overholder miljøbestemmelserne i den daglige drift i henhold til Miljøbeskyttelsesloven.

På de efterfølgende sider ses de miljømæssige oplysninger som Teknik og Miljø har registreret.

REGULERINGSGRUNDLAG

Autobranchevirksomhed

Virksomhedens miljømæssige forhold reguleres i henhold til følgende:

Bekendtgørelse nr. nr. 908 af 30. august 2019 om miljøkrav i forbindelse med etablering og drift af autoværksteder m.v. (Autoværkstedsbekendtgørelsen).

Hvis virksomheden ændres eller udvides på en måde, der medfører øget påvirkning af det eksterne miljø, skal der forinden foretages anmeldelse til Kommunen i henhold til § 5 i Autobranchebekendtgørelsen.

Gebyrpligtig virksomhed

Virksomheden er desuden omfattet af § 2, stk. 1, i Brugerbetalingsbekendtgørelsen (bekendtgørelse om brugerbetaling for godkendelse og tilsyn efter lov om miljøbeskyttelse og lov om miljøgodkendelse m.v. af husdyrbrug).

EGENKONTROL

Virksomheden har ingen krav om indsendelse af egenkontrol.

BELIGGENHED

I forhold til kommuneplanen ligger virksomheden i Erhvervsområde, Hasselager

INDRETNING OG DRIFT

Kort beskrivelse af virksomhedens produktion og processer

Autoværksted med 2 lifte, en kompressor, 1 dækmaskine og et svejseapparat.

Virksomheden har køb og eksport med personbiler, varebiler og minibusser

Situationsplan over virksomheden og dens areal

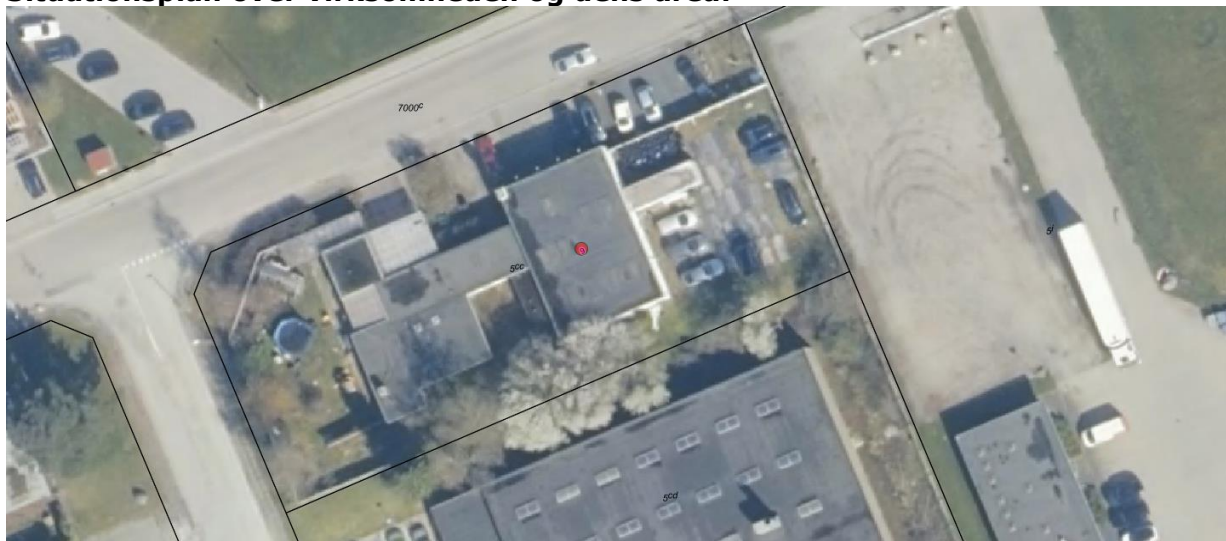

Antal ansatte

Der er i virksomheden beskæftiget 1 person

Driftstid

Hverdage kl. 7-16
Lørdage kl.
Søn- og helligdage kl.

Råvarer

Lidt olie m. m.

Opfølgning fra sidste tilsyn

Ingen

STØJ

Virksomheden er placeret i et område der i kommuneplanen er udlagt til erhvervsområde
Afstanden fra værkstedet til nærmeste bolig er i samme bygning.
Virksomhedens væsentligste støjklender er til og fra kørsel af biler

LUFT

Afkast fra udsugning

SPILDEVAND

Spildevand afledes til følgende renseanlæg	
Kloakopland SE=separatkloakeret FÆ=fælleskloakeret	SE
Ingen spildevandstilladelse	
Ingen vaskeplads.	

PFAS

PFAS stoffer i forbindelse med virksomhedens aktiviteter.

Ved tilsynet blev informeret om mulighederne for at identificere og udfase PFAS fra virksomhedens råvarer og produkter jf. det fremsende vejledningsmateriale.

PFAS dækker over en gruppe på over 12.000 syntetisk fremstillede stoffer med bred anvendelse i industrien. Stofferne anvendes blandt andet i smøremidler til maskiner, i rørføringer, i produktion af plastik, elektronik, maling og tekstiler og mange andre steder, hvor man har gavn af stoffernes vand-, fedt- eller smudsafvisende egenskaber eller tekniske egenskaber som resistens over for varme, kemi og slid.

PFAS kaldes for evighedskemikalier, fordi det kan tage flere årtier, før stofferne er nedbrudt. I de fleste tilfælde er det at være i kontakt med et produkt, der indeholder PFAS, ikke problematisk for den enkelte. Den lange nedbrydningstid betyder imidlertid, at stofferne over tid kan ophobes i mennesker og miljø i så store mængder, at de til sidst kan være skadelige.

Ved at fortsætte udledning af PFAS, vil ophobningen blive større og føre flere konsekvenser med sig. Om de bedst undersøgte PFAS ved man, at de kan medføre sundhedseffekter såsom effekter på leveren og immunsystemet, lavere fødselsvægt og effekter på fertiliteten og/eller det ufødte barn. PFAS, der anvendes i industriel produktion, kan ende i spildevand via proces- og rengøringsvand, men også ved spild, udsivning fra oplag eller ved uheld. Med spildevandet ledes stofferne enten direkte til vandmiljøet eller til rensesanlæg. Forsyningsselskabernes rensesanlæg fjerner ikke PFAS, som derfor udledes til vandmiljøet med rensesanlæggets spildevand. Nogle PFAS har tendens til at ophobes i spildevandsslammet, og udbringning af slam på marker kan derfor give anledning til, at PFAS potentielt kan optages i fødevarer.

Det er på nuværende tidspunkt ikke krav til PFAS-koncentrationen i virksomhedens tilslutningstilladelse. Det er dog muligt, at kommunen på sigt vil stille yderligere vilkår til udledningen.

På baggrund af ovenstående kan virksomheden undersøge de kemikalier der bliver brugt i processer samt rengøringsmidler på virksomheden for at se om de eventuelt indeholder PFAS stoffer. Hvis dette ikke umiddelbart kan ses, bedes virksomheden kontakte deres leverandør og undersøge hvorvidt der er PFAS stoffer i produkterne.

Det er derfor en opfordring til virksomheden, at de allerede på nuværende tidspunkt erstatter deres PFAS-holdige produkter med andre produkter, der ikke indeholder fluor.

I kan læse mere om PFAS i de vedhæftede dokumenter fra Miljøstyrelsen.

Her er et link til miljøstyrelsens kampagne om PFAS.

[materiale-til-virksomhederne.docx \(live.com\)](#)

AFFALD

Oversigt over farligt affald

Lidt spildolie

Oversigt over øvrigt affald

Jern og metal

Benyttelse af kommunens genbrugsstationer

Til orientering kan det i øvrigt oplyses, at virksomheden kan aflevere affald på genbrugsstationerne i Aarhus Kommune, når den er tilmeldt ordningen ved Kredsløb, Aarhus, der er nærmere beskrevet på dette link:

[Genbrugsstationer for professionelle i Aarhus kommune - Kredsløb \(kredslob.dk\)](http://kredslob.dk)

Virksomheden har her to muligheder at vælge mellem, der begge kræver tilmelding:

1. Abonnementsordning med et årligt gebyr og rudemærkat til tilmeldte biler som hidtil, eller
2. SMS-ordning med afregning for hver enkelt besøg, hvis virksomheden har brug for et enkelt besøg eller foretrækker at afregne for hvert enkelt besøg.

Ønsker en virksomhed ikke at være tilmeldt, skal den indgå en aftale med en privat renovatør om bortskaffelse af virksomhedens affald.

Sortering af husholdningslignende affald

Virksomheder skal nu sortere husholdningslignende affald i 10 fraktioner på samme vis som husholdninger i det omfang, det forekommer på virksomheden. Nogle af fraktionerne kan bortskaffes i samme beholder efter nærmere aftale med virksomhedens renovatør.

[I kan læse mere om sortering, få inspiration til at komme i gang og downloade materialer på Miljøstyrelsens hjemmeside her.](#)



Link med information og kontaktinfo til affaldskonsulenterne i erhvervsaffald.

Få hjælp til at håndtere jeres virksomheds affald korrekt: [Hjælp til affaldshåndtering i din virksomhed](#)

BESKYTTELSE AF JORD OG GRUNDVAND

Virksomheden er beliggende i et OSD-område

Opbevaring af flydende farligt affald

Indendørs på beton i spildbakke

Belægninger på øvrige pladser og arealer

Asfalt og jord/græs

BBR oversigt vedlagt

Jordforurening

Der er ved tilsynet ikke konstateret jordforurening fra virksomhedens drift.

KLIMA, ENERGI OG CO₂

Kontrolpunkt	Tilsynskommentar
	Se nedestående

Affaldsforebyggelse, CO₂ reduktion og cirkulær økonomi

I afsnittet om "Affald" er en oversigt over virksomhedens affaldsmængden. Ved tilsynet blev drøftet mulighederne for affaldsforebyggelse og CO₂ reduktion beskrevet i fremsendt pjece, som viser økonomiske fordele ved affaldsminimering og angiver 3 enkle redskaber til dette. Vedhæftet er desuden et EXCEL beregningskema, der kan benyttes til at give et groft billede / estimat af CO₂ reduktionspotentiale, som virksomheden kan benytte.

Solceller

Har jeres virksomhed et stort Elforbrug? Forbruget af el i bygningen kan ses på www.eloverblik.dk

Overvej jeres virksomhed at etablere solceller på taget?

Aarhus Kommune har vi udviklet et værktøj, der kan vise, hvilke potentialer solceller kan have for jeres virksomhed.

[Solceller til taget eller facaden af jeres virksomhed \(office.com\)](#)

Grøn Aarhus

En mulighed for konkrete grønne tiltag i din virksomhed. Grøn Aarhus er en hjemmeside der samler konkrete grønne projekter målrettet virksomheder i Aarhus.

Aarhus Kommune vil med Grøn Aarhus samle konkrete grønne projekter så virksomhederne kan kickstarte eller fortsætte den grønne omstilling.

Link: [Grøn Aarhus - grønne projekter til din virksomhed](#)

AFSLUTTENDE BEMÆRKNINGER

Tilsynet har ikke givet anledning til miljømæssige bemærkninger eller reaktioner i form af påbud, forbud eller indskærpelser.

I henhold til tilsynsbekendtgørelsens § 12 stk. 5, har enhver ret til aktindsigt i virksomhedens øvrige oplysninger, som tilsynsmyndigheden er i besiddelse af, med de begrænsninger, der følger af lov om aktindsigt i miljøoplysninger.

Aarhus Kommune, Teknik og Miljø

Lene Brink
Industrisagsbehandler