

## Tilsynsrapport for miljøtilsyn på:

Adresse:	Vestre Kyvlingvej 2, 6880 Tarm
CVR:	44472384
Type:	H §16a, ikke IE
Tilsyn:	Basis tilsyn – d. 03-06-2026
Baggrund:	Tilsynet er udført i henhold til gældende bekendtgørelse om miljøtilsyn.

### Der blev ved tilsynet konstateret følgende:

- Tilsynet giver ikke anledning til bemærkninger.

### Offentliggørelse

Ringkøbing-Skjern Kommune har jf. bekendtgørelse om miljøtilsyn kapitel 3, pligt til at offentliggøre tilsynsrapporter på <https://dma.mst.dk/>. Derfor sendes denne tilsynsrapport i 2 ugers høring hos dig inden den endelige offentliggørelse.

Har du spørgsmål eller kommentar, er du velkommen til at kontakte undertegnede.

### Brugerbetaling

Brugerbetalingen betyder, at du skal betale for forberedelse, tilsyn og efterfølgende afrapportering samt eventuel opfølgning. Prisen pr. time for miljøtilsyn reguleres årligt og er i 2026 på 698 kr./time. Brugerbetaling opkræves kvartalsvis og faktureres til ejer af ejendom.

Tilsynskommentarer  
Godkendelse/tilladelse

Godkendelsestype Godkendelsesdato	Husdyrgodkendelse §16a, 4 28-10-2024
Udnyttelse af godkendelse/anmeldelse	Tillæg nr. 1 til miljøgodkendelse (okt. 2024): <ul style="list-style-type: none"> <li>- Ny kalveplads: Er etableret.</li> <li>- Ny ensilagesilo: Er etableret.</li> </ul> §16a-miljøgodkendelse fra 2022 er udnyttet: <ul style="list-style-type: none"> <li>- Ny tilbygning til stald: Er etableret.</li> <li>- Ny 45 m3 opsamlingsbeholder ved ældre ensilagesiloer: Ikke etableret.</li> </ul>
Staldtype	Eksisterende stalde: Sengestalde med spaltegulv og dybstrøelsesarealer. Tilbygning til kostald: <ul style="list-style-type: none"> <li>- Ved foderbord: Præfabrikeret, drænet gulv med riller til løbende aflevering af gødning. Gulvet ligger på en ringkanal. Gulvet fremgår af "Videnskatalog over kvægstaldgulve med 4 % ammoniakfordampning".</li> <li>- Mellem sengebåse: Fast, drænet gulv med 2 % fald mod ajlefløb.</li> </ul> Tilbygning, 2022: <ul style="list-style-type: none"> <li>- Ved foderbord: Præfabrikeret, drænet gulv med riller til løbende aflevering af gødning. Gulvet ligger på en ringkanal.</li> <li>- Mellem sengebåse: Fast, drænet gulv med 2 % fald mod ajlefløb.</li> </ul>
Miljøteknologi - forsuring (stald)	Intet krav.
Skrabeanlæg - gulv	Skrab af gulv: Kører automatisk.
Miljøteknologi - teltverdækning	Der er ikke krav om teltoverdækning af gyllebeholdere.
Dybstrøelse fra staldanlæg	Køres til Outrup Biogas ApS.
Beplantning	<u>Vilkår:</u> <ul style="list-style-type: none"> <li>- Den eksisterende slørende beplantning omkring anlægget og gyllebeholderen i det åbne land skal bevares og beplantningen skal vedligeholdes.</li> </ul>
Miljø - Økologisk drift	Vilkår om økologisk drift er fjernet i tillæg 1.

Gældende tilladelse til dyrehold (rød markering)

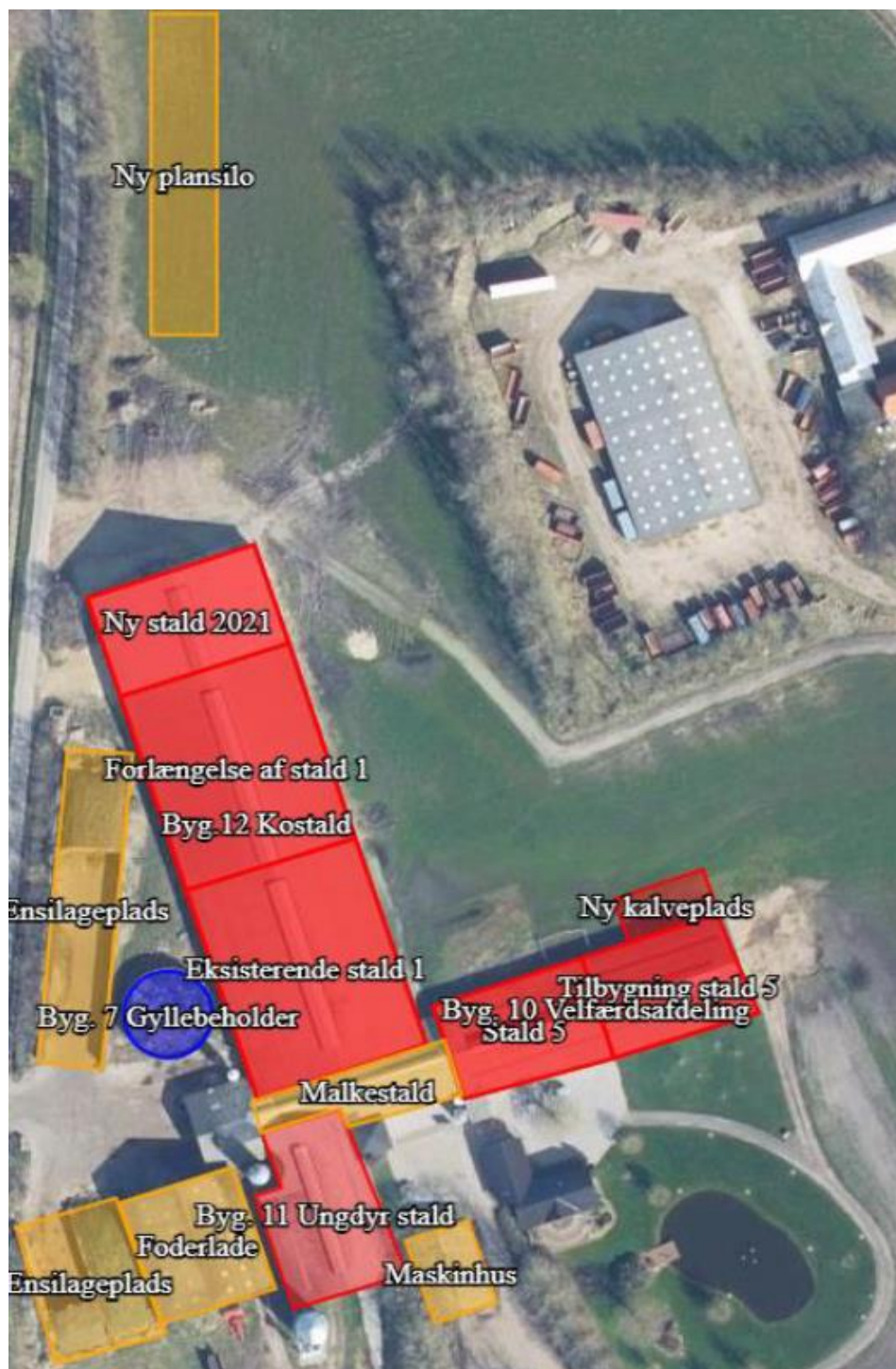

Produktionsarealer registreret ved tilsynet

Bygn nr	Afsnit	I drift	Areal (m <sup>2</sup> )	Flexgruppe	Staldsystem
10	Velfærdsafdeling	Ja	288	Alle kvæg	Sengestald med spalter (bagskyl eller ringkanal)
10	Velfærdsafdeling	Ja	418	Alle kvæg	Dybstrøelse

11	Ungdyr stald	Ja	700	Alle kvæg	Sengestald med spalter (bagskyl eller ringkanal)
12	Kostald	Ja	1.862	Alle kvæg	Fast drænet gulv med skraber og ajlefløb
12	Kostald	Ja	1.471	Alle kvæg	Sengestald med spalter (bagskyl eller ringkanal)
13	Ny kalveplads	Ja	200	Alle kvæg	Dybstrøelse

### Dyrehold/produktionsareal

Dyrehold	<p><u>Ifølge CHR-register 01-06-2026:</u> Malkekvægsbesætning (samdrift med Andrupsvej 2): 384 køer, 300 kvier og 5 handyr.</p> <ul style="list-style-type: none"> <li>- Ifølge ejer ved tilsynet: På Andrupsvej 2 opstaldes 25-30 kvier.</li> </ul> <p><u>Ifølge seneste gødningsregnskab:</u></p> <ul style="list-style-type: none"> <li>- 2024/2025: 383 årskøer, 80 kvier (0-6 mdr.), 216 kvier (6 mdr.-kælvning), 230 slagtekalve (40-59 kg.)</li> </ul> <p><u>Vurdering:</u> Ejendommen er godkendt efter m2 produktionsareal.</p>
Produktionsareal	Ny kalveplads: Er etableret. Afløb til gyllekanal i stald.

### Opbevaringsanlæg

Ensilageplads/silo (afløb, randbelægn.)	<p>Foderhus: Afløb til gylle.</p> <p>Ensilagesiloer fra før 2017</p> <ul style="list-style-type: none"> <li>- 2 ensilagesiloer mod syd: <ul style="list-style-type: none"> <li>o Mod nord: Afløb til pumpebrønd, pumper til gyllebeholder.</li> <li>o Mod syd: Der er etableret 2 meter fri randbelægning med afløb til pumpebrønd.</li> </ul> </li> <li>- 1 ensilagesilo mod nord: <ul style="list-style-type: none"> <li>o Mod syd: Afløb til pumpebrønd, pumper til gyllebeholder.</li> <li>o Mod nord: Afløb til pumpebrønd, pumper til gyllebeholder.</li> </ul> </li> </ul> <p>Befæstet plads mellem ensilagesiloer: Overfladevand opsamles ikke. Ledes ud til vejareal.</p> <p><u>Vurdering:</u> Pladsen må ikke anvendes til ensilage, da der ikke er opsamling af restvand. Pladsen skal kontinuerligt renholdes for foderspild mm.</p> <p><u>Ny ensilagesilo nord for stald:</u></p> <ul style="list-style-type: none"> <li>- Fri randbelægning: Ok.</li> <li>- Afløb til: Opsamlingsbeholder, hvorfra restvand udsprinkles på markareal.</li> </ul> <p>Silo inkl. forplads er via Ortofoto opmålt til ca. 1.100 m2.</p>
---	--

	Når restvand udsprinkles skal "landbrugets byggeblad vedr. udsprinkling" følges: <ul style="list-style-type: none"> <li>- Der skal med den nuværende størrelse på ensilagesilo være en opsamlingsbeholder med bufferkapacitet på 0,033 m<sup>3</sup> pr. m<sup>2</sup> opsamlingsareal (1.100 x 0,033) = <u>36 m<sup>3</sup></u>.</li> </ul>
Udsprinkling af restvand	Restvand fra ny ensilagesilo udsprinkles på markareal mellem stald og Østre Kyvlingvej.
Møddingsplads (afløb, randbelægning mv.)	Dybstrøelse er ved tilsyn afhentet af biogas på grus-/græsareal nord for kostald. <ul style="list-style-type: none"> <li>- Der er plan om etablering af møddingsplads/afhentningsplads.</li> </ul> <p><u>Vær opmærksom på:</u>  <b>Dybstrøelse skal opbevares på fast bund med afløb til gylle.</b>  <b>Dybstrøelse skal opbevares overdækket med plastik/vandtæt presenning.</b></p>
Kalveplads (afløb, randzoner mv.)	<ul style="list-style-type: none"> <li>- Fald mod afløb: Ok.</li> <li>- Afløb til gyllekanal i stald.</li> </ul>
Kvægtunnel (afløbsforhold)	Kvægtunneller anvendes pt ikke. <ul style="list-style-type: none"> <li>- Spørgsmål vedr. vej over kvægtunnel: Kontakt evt. Jens Cordius på tlf. nr. 99741548.</li> </ul>

Pladser					
Type	Byggedato	Areal (m <sup>2</sup> )	Vol. (m <sup>3</sup> )	Overdækn. (m <sup>2</sup> )	Bemærkning
Foderhus	01-01-1986	658	1.800	658	
Ensilageplansilo	01-01-2004	660	1.800	0	
Ensilageplansilo	01-01-2014	930	1.800	0	
Ensilageplansilo	01-05-2025	980	2000	0	
Dybstrøelse m. afløb	28-10-2024	200	200		

Markstakke		Antal
Kompost - overdækning, saft, afstand mv.	Ingen dybstrøelse/kompost i markstak.	0
Ensilage i markstak (placering og saft)	Markstakke rokerer rundt på markarealer.	

Beholderoversigt							
Type	Byggedato	Kontrol-Dato/interval		Areal (m <sup>2</sup> )	Vol. (m <sup>3</sup> )	Overdækningstype	Bemærkning
Gyllebeholder	01-01-1988	04-12-2019	10	310	1.230	Flydelag	Beholderkontrolleret 04-12-2019.
Gyllekanaler	01-01-2000			0	1.700		

Fortank t. gyllebeh.	01-01-2005			3	21	Fast låg	
Opsamlingsbeholder, restvand	01-08-2025		10	9	21	Fast låg	

### Beholdere

Opbevaringskapacitet	Der er ikke tilstrækkelig gylleopbevaringskapacitet på ejendommen. - Der afsættes gylle væk fra ejendommen.
Alarm på gyllebeholder	Der er ikke krav om alarm på gyllebeholdere ved Vestre Kyvlingvej 2, Blåkildevej og Stenbjergvej 25, da afstanden til åbent vandløb/sø er større end 100 meter.
Gyllebeholder 1	Gyllebeholder på 1.230 m3. - Beholderkontrol sidst foretaget i 2019. - Dykket indløb: Ok - Flydelag: Ok.
Gyllebeholder 2	Ekstern gyllebeholder på 1.230 m3. på Blåkildevej 45: - Beholderkontrol sidst udført i 2025. - Flydelag: Tom.
Gyllebeholder 3	Gyllebeholder på 1.950 m3 på Stenbjergvej 25. - Beholderkontrol sidst udført i 2019. - Flydelag: Ikke set ved tilsynet.
Gyllebeholder 4	Gyllebeholdere ved Andrupsvej 2 - Beholderkontrol sidst udført i 2016. - Flydelag: Ikke set ved tilsynet.
Forsuret/nedfældet gylle i/på græsmark	Gylle nedfældes i græsmarker.
Modtages der husdyrgødning	Afgasset biomasse.

### Aftaler om opbevaring af gødning

Aftaletype	Adresse	Fast m <sup>3</sup> /år	Flyd m <sup>3</sup> /år
Afgive til opbevaring	Andrupsvej 2		2.000
Afgive til opbevaring	Stenbjergvej 25		1.950
Afgive til opbevaring	Blåkildevej 45		1.230

### BBR - oplysninger

Fabr. år	Fabr. nr.	Klassifikation	Type nr.	Etab. år	Indhold	Størrelse	Placering	Sløjfet	Sløjf. frist
	12MM1 5090	Tank	55- 5820	2008	Mineralske olieprodukter	2.500	Over terræn, udendørs		30-12- 2033

### Olie og kemikalier

Olie-/dieseltanke	Dieseltank fra 2008 står på fast bund.
-------------------	--

Olie (opbevaring)	Motorolie mm. opbevares på fast bund i maskinhus på betongulv.
Kemikalier (opbev.)	Opbevarer ikke sprøjtemidler. Påfylder ikke marksprøjte på ejendommen.

#### Håndtering af vand

Vandindvinding, Drikkevand og Zoner	Ejendommen er tilkoblet almen vandforsyning. Boring med DGU nr. 102.1554 anvendes til vand til dyreholdet – (ikke indvendig vask af malkeanlæg).
Vandindvinding, Mark + Zoner	Indvindingstilladelse markvanding, overfladevand fra Tarm Møllebæk: 62.200 m <sup>3</sup> /år. Tilladelsen bortfalder i 2028.  Markvanding: 4 boringer (DGU nr.: 102.1554 og 102.439 ved ejendom, 102.491 og 102.532 (Blåkildevej)): 103.200 m <sup>3</sup> /år. Tilladelsen bortfalder i 2039.
Vaskeplads - læsseplads	Der er etableret vaskeplads øst for stald: - Afløb til gylle.
Overfladevand (tage og store flader)	Tagvand fra bygninger ledes til dræn og videre til grøfter eller til faskiner. Regnvandet fra den nye tilbygning ledes til nye faskiner mod nord.
Forsinkelsesbassin, regnvand	Der er etableret faskiner.

#### Affald

Erhvervsaffald (sort./opbev., farligt)	Affaldsfraktioner sorteres og køres til genbrugsplads. <b>Vær opmærksom på, at paller/affaldstræ ikke må afbrændes.</b>
Døde dyr opbevaring/bortskaffelse	Afhentes af Daka.
Slam (bruger)	Modtager ikke slam.

#### Generelle bemærkninger

Rottebekæmpelse	Rottebekæmpelse: Ifølge ejer er det Kiltin, der forebygger rotter på adressen. Se mere om rotte-forebyggelse på <a href="https://rotteangreb.dk/">https://rotteangreb.dk/</a>
Beredskabsplan	Er udarbejdet.
Jordforurening	Der er ved tilsynet ikke konstateret jordforurening.

#### Miljørisikovurdering

Dato for vurdering	03-06-2026
A. Miljøledelse	3
B. Regelefterlevelse	1
C. Oplagret gødning	3
D. Størrelse	5

E. Sårbarhed	3
Vægtet sandsynlighed	1,80
Vægtet konsekvens	3,66
Vægtet score	2,73

Information om miljørisikovurderingens parametre kan findes [her](#).

Venlig hilsen

Erik Lauridsen Haahr

Land, By og Kultur – Land og Vand  
Ringkøbing-Skjern Kommune

*I forbindelse med behandlingen af en sag kan det være nødvendigt, at Kommunen indsamler, behandler og videregiver personoplysninger, der er nødvendige for sagens behandling. Ifølge persondataloven har du og andre, der er nævnt i sagen, blandt andet ret til at bede om indsigt i disse oplysninger, ret til at gøre indsigelser mod, at oplysningerne behandles, ret til at berigtige oplysningerne samt ret til at klage over behandlingen til Datatilsynet.*

*Forvaltningsloven og offentlighedsloven giver normalt også mulighed for at få indsigt i sagen, og du har altid ret til at udtale dig.*