



GÅRDEJER KURT JENSEN  
Lundgaard Hedevej 36  
9510 Arden

**Natur og Miljø**

Sagsnummer:  
09.17.38-P19-3-20

Sagsbehandler: Kristina Rasmussen  
Christensen  
Telefon: 97113660

Dato: 3.2.2021

## **Afgørelse vedr. anmeldelse efter Husdyrgodkendelsesbekendtgørelsens<sup>1</sup> § 11 på ejendommen Døstrupvej 146, 9500 Hobro.**

Mariagerfjord Kommune har den 10. december 2020 modtaget din anmeldelse om et nyt ensilageopbevaringsanlæg i henhold til Husdyrgodkendelsesbekendtgørelsen på husdyrbruget Døstrupvej 146, 9500 Hobro. Ejendommen tilhører Jette Mølgaard Jensen, Lundgaard Hedevej 36, 9510 Arden. Ansøger er Gårdejer Kurt Jensen, Lundgaard Hedevej 36, 9510 Arden, CVR. 72487214.

Mariagerfjord Kommune vurderer, at det anmeldte ensilageopbevaringsanlæg opfylder kravene for anmeldelse efter Husdyrgodkendelsesbekendtgørelsen.

Det vurderes, at det anmeldte ensilageopbevaringsanlæg kan udføres som anmeldt, uden at naboer påvirkes negativt, eller at det vil medføre en negativ påvirkning på miljøet, eller at de landskabelige værdier tilsidesættes. I sagsbehandlingen er indgået ansøgning udført i Husdyrgodkendelse.dk skema 222257, version 2.

Det er Mariagerfjord Kommunes vurdering, at det anmeldte ensilageopbevaringsanlæg kan udføres som anmeldt, uden at det kræver en tilladelse eller miljøgodkendelse efter Husdyrbrugloven<sup>2</sup>.

**Bemærk at denne afgørelse ikke omfatter eventuelle yderligere nødvendige tilladelser. Opførelsen kræver ikke byggetilladelse fra Mariagerfjord Kommune.**

### **Høring**

Udkastet til anmeldelsen har været i 2 ugers høring hos ansøger, konsulent og nabo fra den 18. januar 2021 til den 1. februar 2021 hos:

- Ansøger: Gårdejer Kurt Jensen, Lundgaard Hedevej 36, 9510 Arden.
- Konsulent: Karoline Holst, LandboNord, [kho@landbonord.dk](mailto:kho@landbonord.dk).
- Høring af naboer m.m.

---

<sup>1</sup> Bekendtgørelse om godkendelse og tilladelse m.v. af husdyrbrug (Bek. nr. 2256 af den 29. december 2020).

<sup>2</sup> Lov om husdyrbrug og anvendelse af gødning m.v. (Lovbek. nr. 1020 af 6. juli 2018, med senere ændringer).

Der er ikke indkommet bemærkninger til det anmeldte.

### **Klagevejledning**

Hvis du ønsker at klage over denne afgørelse, kan du klage til Miljø- og Fødevarerklagenævnet.

**Klagen skal indgives inden 5. marts 2021.**

Du klager via klageportalen, som du finder via [naevneneshus.dk](http://naevneneshus.dk), [borger.dk](http://borger.dk) eller [virk.dk](http://virk.dk). Du logger på klageportalen med Nem-ID. En klage er indgivet, når den er tilgængelig for Mariagerfjord Kommune via klageportalen. Når du klager, skal du betale et gebyr på 900 kr. for borgere og 1.800 kr. for virksomheder, organisationer og offentlige myndigheder.

I klageportalen sendes din klage automatisk først til Mariagerfjord Kommune. Hvis Mariagerfjord Kommune fastholder afgørelsen, sender Mariagerfjord Kommune klagen videre til behandling i nævnet via klageportalen. Du får besked om videresendelsen.

Miljø- og Fødevarerklagenævnet afviser din klage, hvis du sender den uden om klageportalen, medmindre du er blevet fritaget for brug af klageportalen. Hvis du ønsker at blive fritaget for at bruge klageportalen, skal du sende en begrundet anmodning til Mariagerfjord Kommune. Mariagerfjord Kommune videresender din anmodning til nævnet, som herefter beslutter om, du kan fritages.

Vejledning om klagereglerne kan findes på Miljø- og Fødevarerklagenævnets hjemmeside [naevneneshus.dk](http://naevneneshus.dk).

Ansøgeren vil få besked, hvis andre klager over afgørelsen.

Mariagerfjord Kommunes afgørelse kan også indbringes for domstolene. Det skal ske inden 6 måneder fra offentliggørelsen eller - hvis den påklages - inden 6 mdr. efter, at der foreligger endelig afgørelse.

### **Beskrivelse af projektet:**

#### Anmeldelse vedr. nyt ensilageopbevaringsanlæg

Kurt Jensen, som driver Døstrupvej 146, 9500 Hobro (matr. 15a, Døstrup By, Døstrup), ønsker at opføre et ensilageopbevaringsanlæg på 3000 m<sup>2</sup> eksklusiv vejarealer og kantbelægninger. I forbindelse med opførelsen af ensilageopbevaringsanlægget etableres der en pumpebrønd med afløb til gyllebeholderen mod nord.

Ensilageopbevaringsanlægget vil reducere behovet for markstakke med ensilage, samtidig med at der kan ske en opsamling af næringsstoffer fra ensilageoplaget. Opbevaring af en-

silage på et ensilageopbevaringsanlæg vil kunne give en besparelse i fodertab og give en højere værdi af foderet, hvilket kan bevirke bedre sundhed for dyrene og højere mælkekvalitet.

Der søges om dispensation fra krav om etablering af afskærmende beplantning, da ensilageopbevaringsanlægget etableres langs den eksisterende halmlade, skjult af bygninger, tekniske anlæg og højere liggende markarealer.

Derudover søges der om dispensation fra afstandskrav på 50 m fra åbne vandløb og søer med et areal større end 100 m<sup>2</sup>, idet der i 2015 blev etableret en jordvold langs hele mosen og søen for at beskytte den i tilfælde af udslip fra gyllebeholderen mod nord.

Af bilag 1 og 2 fremgår den ansøgte ændring.

### **Mariagerfjord Kommunes vurdering**

Mariagerfjord Kommune vurderer, at den anmeldte opførelse af et ensilageopbevaringsanlæg opfylder kravene for anmeldelse efter bekendtgørelse om godkendelse og tilladelse m.v. af husdyrbrug, og det vurderes, at det anmeldte byggeri kan udføres som anmeldt, uden at det krævet en tilladelse eller miljøgodkendelse efter Husdyrbrugloven.

Projektets væsentligste forudsætninger er følgende:

- Det er vurderet, at det anmeldte byggeri er erhvervmæssigt nødvendigt for landbrugsejendommen jf. § 11 stk. 2 i Bek. nr. 2256 af den 29. december 2020.
- Byggeriet overstiger ikke 3000 m<sup>2</sup>, eksklusiv vejareal og kantbelægning.
- Byggeriet er erhvervmæssigt nødvendigt for bedriften og placeres i umiddelbar tilknytning til eksisterende byggeri.
- Byggeriet på 3000 m<sup>2</sup> placeres mindst:
  - 150 m fra
    - a. Eksisterende eller ifølge kommuneplanens rammedel fremtidig byzone eller sommerhusområde, og
    - b. Lokalplanlagte områder i landzonen udlagt til blandet bolig og erhverv eller offentlige formål til beboelse, institutioner, rekreative formål og lignende.
  - 100 m fra nærmeste naboejendom.
  - 50 m fra åbne vandløb og søer med et areal større end 100 m<sup>2</sup>.

*Mariagerfjord Kommune meddelte i 2015 ansøger dispensation til etablering af en jordvold rundt om mosen og søen. Mariagerfjord Kommune vurderer på den baggrund, at der kan*



*meddeles dispensation fra afstandskrav på 50 meter fra søer med et areal større end 100 m<sup>2</sup>, idet ensilageopbevaringsanlægget er beliggende vest for jordvolden.*

- Byggeriet medfører ikke ændringer i eksisterende terræn på mere end +/- 1 meter.
- Kanten med tilhørende støttemure, overstiger ikke 3 meter over eksisterende terræn.
- Der skal etableres afskærmende beplantning omkring ensilageopbevaringsanlægget eller et foderlager senest 31. december året efter etablering af anlægget. Den afskærmende beplantning skal bestå af løvtræarter og buske, der er naturligt hjemmehørende i området, og beplantningen skal vedligeholdes i fornødent omfang, herunder ved eventuel gentilplantning.  
*Mariagerfjord Kommune vurderer, at der kan meddeles dispensation fra kravet om afskærmende beplantning, idet ensilageopbevaringsanlægget er beliggende mellem bygninger mod vest og syd samt højere beliggende markarealer mod nord og en jordvold mod øst.*
- Det anmeldte overholder afstandskravene i § 8 i lov om miljøgodkendelse m.v. af husdyrbrug.
- Ejendommen er beliggende uden for sårbare eller beskyttede områder (Natura2000-områder, økologiske forbindelser, særlige naturområder, større uforstyrrede landskaber, geologiske områder, skovrejsningsområde, kystnærhedszone, områder udpeget til fritidsformål, lavbundsarealer, fredede områder, beskyttede naturtyper og beskyttede diger), og uden for bygge- og beskyttelseslinjer (søbeskyttelseslinje, å-beskyttelseslinje, skovbyggelinje, strandbeskyttelseslinje, kirkebyggelinje, fortidsmindebeskyttelseslinje).

### **Samlet vurdering**

Mariagerfjord Kommune vurderer, at den anmeldte opførelse af ensilageopbevaringsanlægget opfylder kravene for anmeldelse efter § 11 i Husdyrgodkendelsesbekendtgørelsen. Det vurderes, at det anmeldte opførelse af ensilageopbevaringsanlægget kan opføres som anmeldt, uden at naboer påvirkes negativt, eller at det vil medføre en negativ påvirkning af miljøet, eller at de landskabelige værdier tilsidesættes.

Det er derfor Mariagerfjord Kommunes vurdering, at den anmeldte opførelse af ensilageopbevaringsanlægget kan udføres som anmeldt, uden at det kræver en tilladelse eller miljøgodkendelse efter Husdyrbrugloven.

### **Offentliggørelse**

Den endelige afgørelse annonceres på Mariagerfjord Kommunes hjemmeside og Digital MiljøAdministration den 5. februar 2021.

### **Udnyttelse**

Denne afgørelse betragtes som påbegyndt udnyttet, når afgørelsen er meddelt i sidste instans.

Venlig hilsen

*Kristina Rasmussen Christensen*

Kristina Rasmussen Christensen  
Miljøingeniør

### **Kopi af afgørelsen er sendt til:**

- Konsulent: Karoline Holst, LandboNord, [kho@landbonord.dk](mailto:kho@landbonord.dk)
- Danmarks Naturfredningsforening, [dnmariagerfjord-sager@dn.dk](mailto:dnmariagerfjord-sager@dn.dk)

**Bilag**  
**Bilag 1 - Situationsplan:**

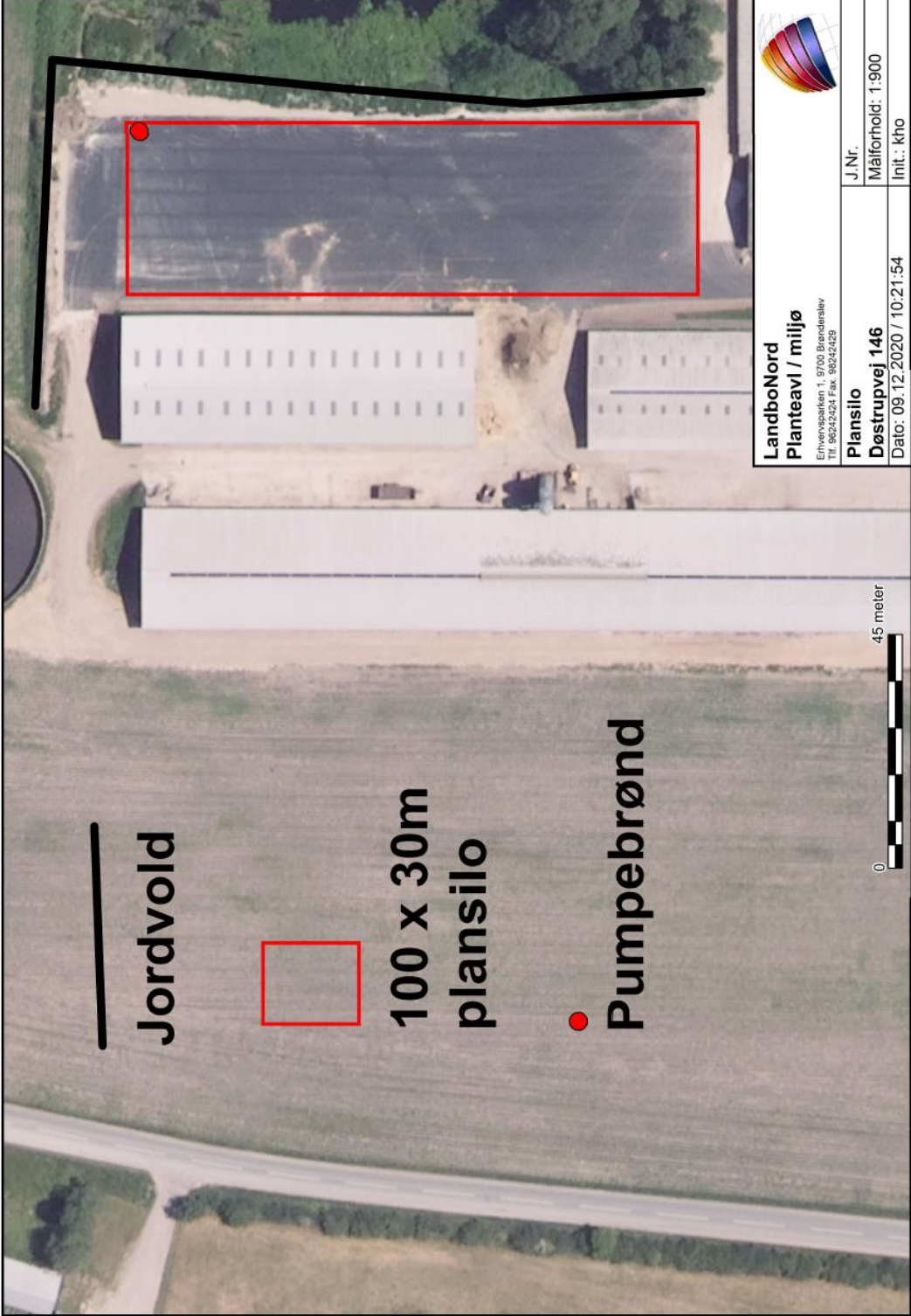



Bilag 2 – Jordvold rundt om moseområdet:

