

Joris van den Berg  
Isbjerg Møllevej 115  
6800 Varde

**Teknik og Miljø**  
Bytoften 2, 6800 Varde

7994 6800

## **Afgørelse om ikke godkendelsespligtig ændring på Isbjerg Møllevej 115, 6800 Varde**

09-05-2022

Varde Kommune har afgjort at husdyrbruget på Isbjerg Møllevej 115, 6800 Varde kan ændres, således at et plansiloområde kan placeres lidt anderledes end tidligere godkendt i miljøgodkendelse af 31. juli 2020.

**Jørgen Enevoldsen**  
Direkte tlf.: 7994 7150

Varde Kommune betragter ændringen som bagatelagtig, og træffer derfor afgørelse om, at ændringen kan gennemføres uden at det udløser krav om miljøgodkendelse efter husdyrbruglovens § 16a.

**Journalnr.:** 61148-22  
**Sagsnr.:** 22-5426

### **Offentliggørelse**

Afgørelsen offentliggøres på Digital MiljøAdministration den 9. maj 2022.

### **Klagevejledning**

Afgørelsen kan påklages til Miljø- og Fødevarerklagenævnet i henhold til § 76 i Husdyrbrugloven af de klageberettigede, der fremgår af lovens §§ 84-87.

Hvis du ønsker at klage over afgørelsen, skal du gøre det elektronisk og direkte til Miljø og Fødevarerklagenævnet via Klageportalen. Du kan få adgang til Klageportalen via <https://kpo.naevneneshus.dk>

Din klage skal være modtaget senest den 7. juni 2022.

Det er en betingelse for behandling af din klage, at du indbetaler et gebyr.

Vejledning om hvordan du klager og om gebyrordningen kan du finde på <https://kpo.naevneneshus.dk>

Samme sted fremgår det også, at der er visse særlige forhold, som kan begrunde en undtagelse fra kravet om at klage via Klageportalen.

Har du brug for yderligere oplysninger eller hjælp til Klageportalen, kan du kontakte [nh@naevneneshus.dk](mailto:nh@naevneneshus.dk) eller tlf. 7240 5600.

Såfremt afgørelsen ønskes indbragt for domstolene, skal søgsmål være anlagt inden 6 måneder fra afgørelsens offentliggørelse samt være i overensstemmelse med § 26 i forvaltningsloven.

**Postadresse:**  
Varde Kommune  
Bytoften 2, 6800 Varde

## Partshøring

Jævnfør § 19 i forvaltningsloven, skal en part høres inden der træffes afgørelse, hvis det er til ugunst for den pågældende part og er af væsentlig betydning for sagens afgørelse.

Varde Kommune vurderer, at det er af underordnet betydning for naboerne, da nærmeste nabobeboelse er beliggende i en afstand af ca. 300 m nord for plansiloområdet.

## Sagsoplysninger

Varde Kommune traf den 11. juli 2020 i en § 16a-miljøgodkendelse afgørelse om, at der på Isbjerg Møllevvej 115 blandt andet kan etableres et nyt plansiloområde på ca. 4.800 m<sup>2</sup>, se figur 1.

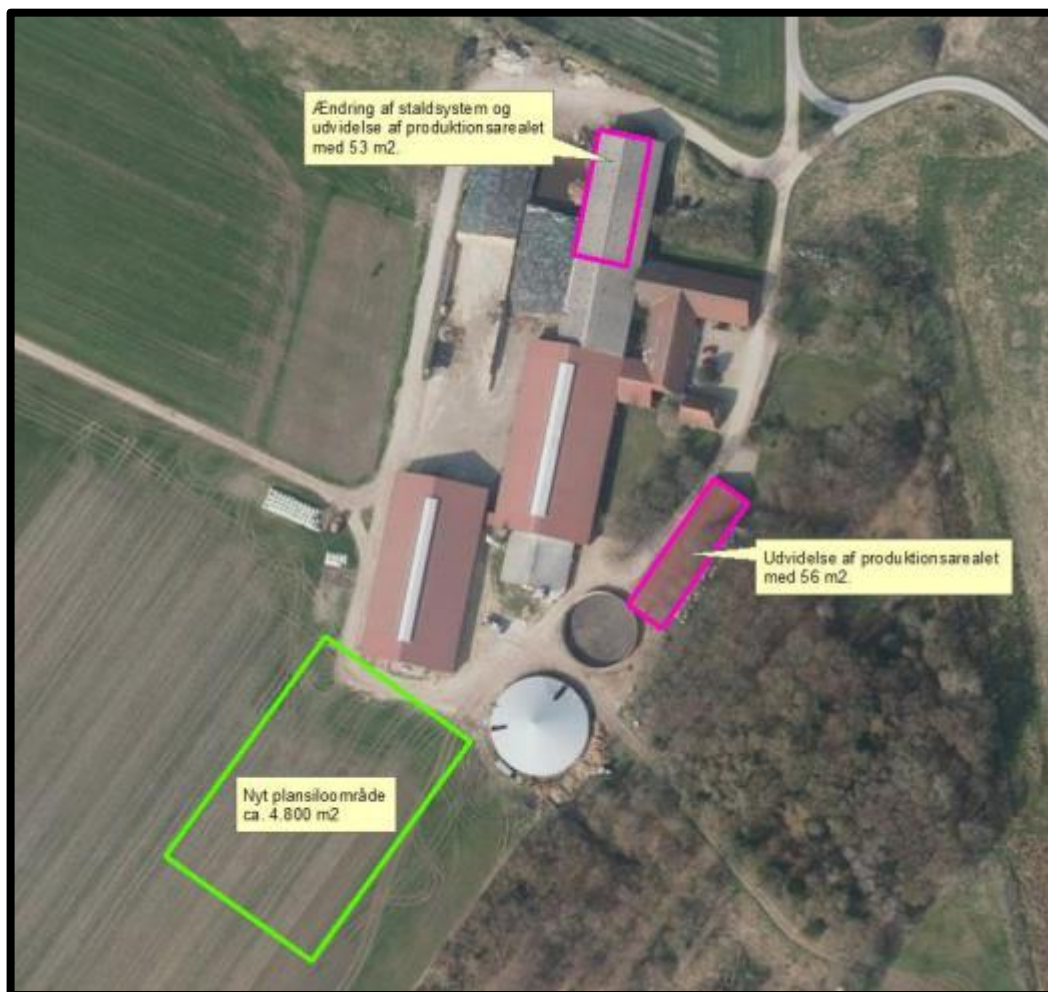

**Figur 1. Ensilageplansilo som godkendt 31. juli 2020.**

Ansøger har nu et ønske om at ændre placeringen af plansiloområdet, så det flugter med de fleste af de øvrige bygninger, se figur 2.



**Figur 2. Ny ønsket placering af plansiloområde.**

## **Lovgrundlag**

Ifølge Husdyrbrugslovens § 16 må et husdyrbrug ikke ændres på en måde, der kan medføre forøget forurening uden forudgående miljøgodkendelse.

## **Vurdering**

Varde Kommune vurderer at den ansøgte ændring ikke vil være til skade for miljøet.

Varde Kommune vurderer at ændringen ikke vil påvirke naboerne negativt. Der er ikke nabobeboelser indenfor 300 m, plansiloområdet rykkes ikke tættere på naboer.

Varde Kommune vurderer også at flytningen er uden betydning i forhold til støj, lys, fluegener og lignende.

Varde Kommune vurderer, at den ændrede placering af plansiloområdet, er uden betydning for de landskabelige værdier, hvis vilkår til beplantning tilrettes den nye placering, se figur 3.

I dette tilfælde vurderer Varde Kommune derfor samlet set, at ændringen kan betragtes som bagatelagtig, og at det for husdyrbruget vil blive uproportionalt dyrt, hvis Varde Kommune forlanger et tillæg til miljøgodkendelsen alene på baggrund af denne lille ændring.

På baggrund af ovenstående vurderer Varde kommune derfor at den ønskede ændring kan gennemføres uden at det udløser krav om miljøgodkendelse.

## **Forudsætninger**

Afgørelsen træffes ud fra den forudsætning, at plansiloarealet ikke øges i forhold til de tidligere godkendte ca. 4.800 m<sup>2</sup>, og at nyt ændret krav til beplantning gennemføres.

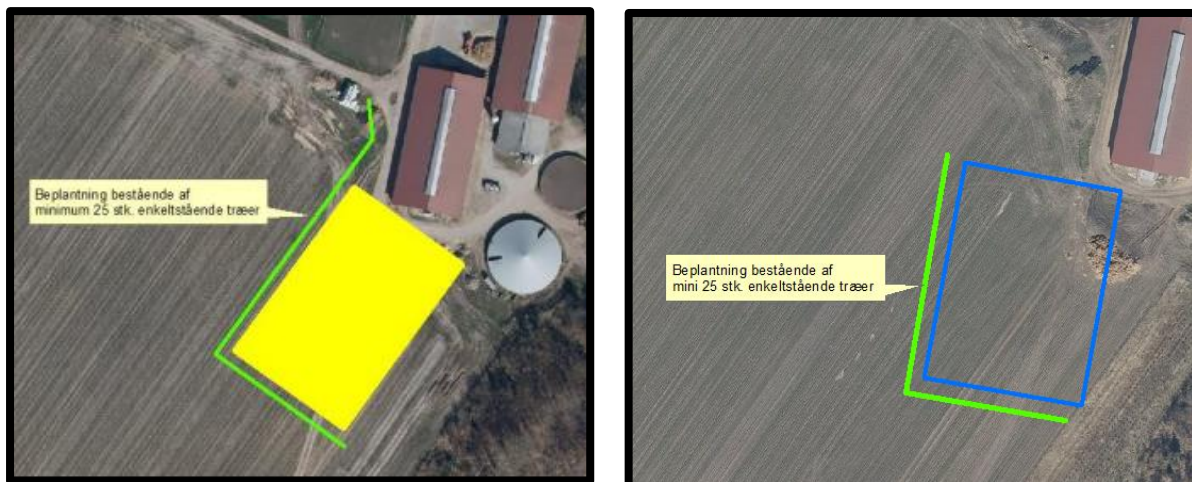

**Figur 3. Tidligere krav til beplantning og nyt ændret krav til beplantning.**

Med venlig hilsen

**Jørgen Enevoldsen**  
Miljømedarbejder

**Kopi til:**

- Styrelsen for Patientsikkerhed, Tilsyn og Rådgivning Syd, Nytorv2, 1. sal, 6000 Kolding, e-mail: trsyd@stps.dk
- Danmarks Fiskeriforening, Nordensvej 3, Taulov, 7000 Fredericia, e-mail: mail@dkfisk.dk
- Ferskvandsfiskeriforeningen for Danmark, v. Niels Barslund, Vormstrupvej 2, 7540 Haderup, e-mail: nb@ferskvandsfiskeriforeningen.dk
- Arbejderbevægelsens Erhvervsråd, Reventlowsgade 14,1, 1651 Kbh.V, e-mail: ae@ae.dk
- Forbrugerrådet, Fiolstræde 17, 1017 Kbh.K, e-mail: fbr@fbr.dk
- Det Økologiske Råd, Blegdamsvej 4B, 2200 Kbh.N, e-mail: husdyr@ecocouncil.dk
- Danmarks Sportsfiskerforbund, Skyttevej 5, 7182 Bredsten, e-mail: lbt@sportsfiskerforbundet.dk
- Danmarks Naturfredningsforening, Masnedøgade 20, 2100 København Ø, e-mail: dnvarde-sager@dn.dk
- Dansk Ornitologisk Forening, Vesterbrogade 140, 1620 Kbh.V, e-mail: natur@dof.dk samt lokalforeningen for sydvestjylland e-mail: varde@dof.dk