

**Aarhus Kommune – Center for Miljø og Energi  
Tilsyn ifølge miljøbeskyttelsesloven**

<b>Tilsynsdato</b>	22. december 2017
<b>CVR-nummer</b>	14056300
<b>P-nummer</b>	1000672483
<b>e-Doc journal nr.</b>	13/027344
<b>Virksomhed</b>	Tanken v/ Torben Svith
<b>Adresse</b>	Lystrupvej 53
<b>Postnummer og by</b>	8240 Risskov
<b>Telefonnummer</b>	31696901
<b>e-mail</b>	Tanken: <a href="mailto:mail@tanken.dk">mail@tanken.dk</a>
<b>Kontaktperson</b>	Torben Svith
<b>Branchekode</b>	Br. Autobranche virksomhed / automatisk vaskeanlæg
<b>Opstartsdato</b>	1979
<b>Udvidelser/ændringer</b>	Maj 2004 for etablering af vaskeanlæg
<b>Tilstede ved tilsynet:</b>	
<b>Virksomheden</b>	Torben Svith
<b>Aarhus Kommune</b>	Anne Haarmark

Aarhus Kommune, Center for Miljø og Energi har udført tilsyn i henhold til Miljøbeskyttelsesloven. Ved tilsynet er de miljømæssige forhold vedrørende indretning, drift, affald, luftemissioner, spildevand og støj gennemgået. Baggrunden for tilsynet er Kommunens forpligtigelse til at føre tilsyn med, at virksomheden overholder miljøbestemmelserne i den daglige drift i henhold til Miljøbeskyttelsesloven.

På de efterfølgende sider ses de miljømæssige oplysninger som Center for Miljø og Energi har registreret.

## REGULERINGSGRUNDLAG

### Autobranchevirksomhed

Virksomhedens miljømæssige forhold reguleres i henhold til følgende:

- Bekendtgørelse nr. 1312 af 8. november 2016 om miljøkrav i forbindelse med etablering og drift af autoværksteder m.v. (Autobranchebekendtgørelsen).
- Bekendtgørelse nr. 555 af 9. juni 2001 om forebyggelse af jord- og grundvandsforurening fra benzin- og dieselsalgslæg (Benzinstationsbekendtgørelsen)

Hvis virksomheden ændres eller udvides på en måde, der medfører øget påvirkning af det eksterne miljø, skal der forinden foretages anmeldelse til Kommunen i henhold til § 5 i Autobranchebekendtgørelsen.

### Gebyrpligtig virksomhed

Vaskehal og dertil knyttede anlæg og aktiviteter er desuden omfattet af § 2, stk. 1, nr. 7 i Bekendtgørelse om brugerbetaling for godkendelse og tilsyn efter lov om miljøbeskyttelse og lov om miljøgodkendelse m.v. af husdyrbrug (bekendtgørelse nr. 845 af 23. juni 2017).

### BELIGGENHED

I forhold til kommuneplanen ligger virksomheden i rammeområde 15.07.01.ER. Området er udpeget som omdannelsesområde.

Virksomheden er beliggende i yderkanten af rammeområdet, hvor der i centrum er vedtaget en ny lokalplan 911 med tillæg nr. 22 til kommuneplan 2013 i september 2015 om byudvikling af området.

### EGENKONTROL

Virksomheden har ingen krav om indsendelse af egenkontrol.

### MILJØLEDELSE, SYSTEMATIK OG MILJØFORBEDRINGER

Virksomheden har ikke noget formaliseret miljøstyringssystem.

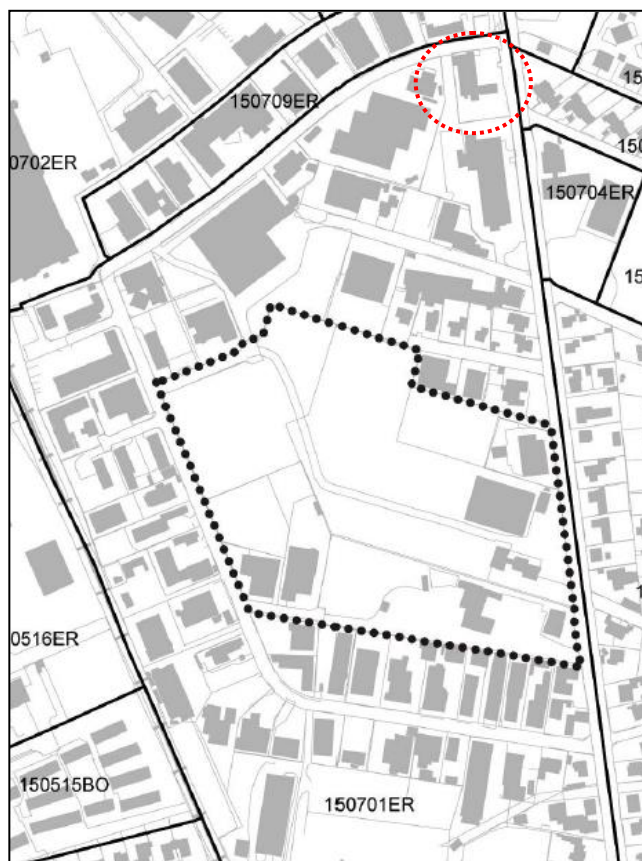

## INDRETNING OG DRIFT

### Kort beskrivelse af virksomhedens produktion og processer

På adressen drives en vaskehal, benzin- og dieselsalgssted og autoværksted. Autoværkstedet er udlejet til Brian Thinggaard og drives som en selvstændig virksomhed.

### Antal ansatte

Vaskehallen bliver tilset hver dag af Torben Svith.

### Driftstid

Alle dage kl. 07.00 – 22.00

### Opfølgning fra sidste tilsyn

Der blev udleveret et kort over de interne kloakforhold, hvor regnvandsledninger og spildevandsledninger var markeret. Hermed kunne det tydeligt bestemmes, hvorledes vaskevand fra forvaskepladsen afledes.

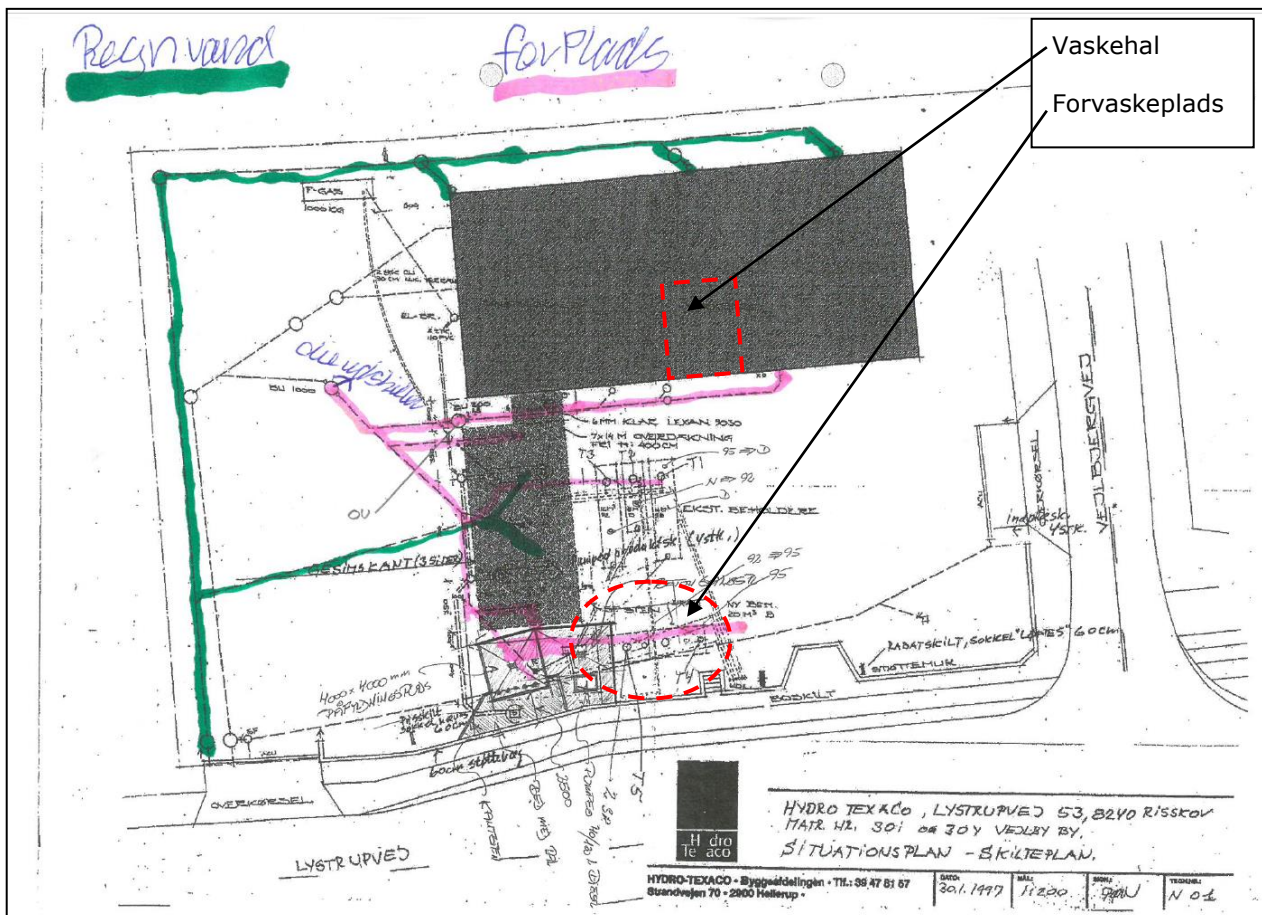
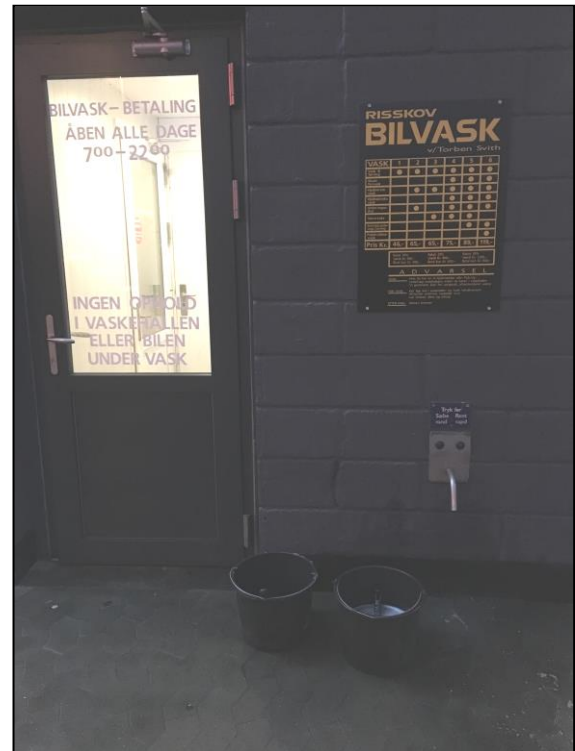

Vaskevandet fra forvaskepladsen afledes til spildevandsledningen via olieudskillere.

Foto til højre taget efter forvask viser, hvorledes pladsens hældning leder vandet til afløb.



### Råvarer

Ninki Kemi har sikkerhedsdatablade på de anvendte sæbemidler. Der er intet indhold af A- eller B- stoffer i de vaskemidler som UNO-X anvender.

### STØJ

Porte til vaskehallen er automatisk lukkede under vask og tørring. Afstanden til nærmeste beboelse er mellem 20 og 100 meter. Der er ikke indkommet klager over støj.

### SPILDEVAND

Kloakopland SE=separatkloakeret FÆ=fælleskloakeret	Separatkloakeret
Spildevandsudledning reguleres af spildevandstilladelse:	Meddelt 19. oktober 2001 og justeret 12. maj 2004 ifm. etablering af vaskehal med vilkårsændring af vilkår 1 til ordlyden: <i>Den ansøgte mængde spildevand tillades afledt, svarende til 1380 m<sup>3</sup> per år.</i>

Forvaskepladsen er under 25 m<sup>2</sup> på sf-stens belagt areal. Herfra er der afledning til olie- og benzinudskillere.

Virksomheden er tilmeldt den kommunale tømningsskema for de to olieudskillere. Den kommunale ordning udførte tømning i august 2017, mens UNO-X desuden selv har tømt i oktober.

### AFFALD

Der genereres ikke affald for vaskehallen. Blandet småt brændbart bortskaffes via renovationsordningen.



## BESKYTTELSE AF JORD OG GRUNDTVAND

Virksomheden er omfattet af benzinstationbekendtgørelsen og er opgraderet i henhold til den med etableringen før 2001.

### Tankoversigt

Tank nr.	Rumfang/Liter	Produkt	Årstal	Seneste inspektion	Bemærkninger
1	16.000	Diesel	1969	2011	type 2 (Dopa)
2	8.000	Blyfri 92	1969	2011	type 2 (Dopa)
3	16.000	Diesel	1969	2011	type 2 (Dopa)
4	20.000	Blyfri 95	1989	2011	type 1 (enkeltvæg)
5	1.225		2007		Overjordisk tank til fyringsolie
6	1.225		2007		Overjordisk tank til fyringsolie

Der blev foretaget inspektion samt tæthedsprøvning af tankene i 2011, hvoraf en af tankene blev godkendt til 10 år mere. 3 tanke er opgraderet til dobbeltvæggede tanke (Dopa) med vakuumovervågning.

### Påfyldningsplads for brændstof og på øvrige pladser og arealer

Hele området omkring tankstationen og vaskehallen er belagt med sf-sten.



### Jordforurening

Der er ved tilsynet ikke konstateret jordforurening fra virksomhedens drift.

### AFSLUTTENDE BEMÆRKNINGER

Tilsynet har ikke givet anledning til miljømæssige bemærkninger eller reaktioner i form af påbud, forbud eller indskærper.