

Bent Petersen  
Goldbækvej 13  
6230 Rødekro

**Miljø**  
Skelbækvej 2  
6200 Aabenraa  
Tlf.: 7376 7676

Dato: 28-07-2020  
Sagsnr.: 20/22035

Kontakt: Jon Kjær Jensen  
Direkte tlf.: 7376 6286  
E-mail: jkje@aabenraa.dk

### **Afgørelse om accept af udvidelse af ensilagesiloanlæg på Goldbækvej 13, 6230 Rødekro**

Aabenraa Kommune træffer afgørelse om, at udvidelsen af ensilagesiloanlægget med 2 plansiloer på tilsammen 576 m<sup>2</sup> på Goldbækvej 13, 6230 Rødekro, beliggende på matrikel nr. 8 Øbening, Egvad kan etableres som anmeldt.

Aabenraa Kommune træffer endvidere afgørelse om, at der kan meddeles dispensation fra kravet om etablering af afskærmende beplantning.

Det skal oplyses, at denne afgørelse ikke omfatter andre afgørelser eller tilladelser efter anden lovgivning end efter husdyrgodkendelsesbekendtgørelsen<sup>1</sup>.

#### **Begrundelse**

Den 7. juli 2020 anmeldte miljørådgiver Henriette Fries, LandboSyd på vegne af ejer Bent Petersen, udvidelse af et ensilagesiloanlæg med ca. 576 m<sup>2</sup> på Goldbækvej 13, 6230 Rødekro. Ansøgningen fremgår af bilag 1.

Bent Petersen ønsker at opføre to nye plansiloer, der skal stå klar til majsensileringen 2020 for at minimere behovet for ensilagestakke i marken, samt optimere den daglige blanding af foder, så han ikke skal køre langt efter det.

Plansiloerne etableres nord for de eksisterende plansiloer, og bliver 12 x 48 meter med vægge på tre af siderne, og med indkørsel til plansiloen over randzonen fra øst. Der vil blive etableret afløb i umiddelbar tilknytning til randzonen, som føres til den eksisterende opsamlingsbeholder. Ensilagesaft og restvand udprinkles på de omkringliggende marker. Hvis der ikke er mulighed for udsprinkling, eksempelvis som følge af frossen jord, vil vandet i stedet blive ledt til den store gyllebeholder.

Ved randbelægningen vil der være 3% fald ind mod afløbene, mens der i ensilagepladsens bund vil være en hældning på min. 1 % ind mod afløbene.

---

<sup>1</sup> Bekendtgørelse nr. 1261 af 29. november 2019 om godkendelse og tilladelser m.v. af husdyrbrug

Der vil ske en terrænregulering på under 1 meter jf. bilag 1.

Der søges om dispensation for beplantningskravet. Ønsket om dispensation fra beplantningskravet begrundes med, at der rent visuelt ikke vil ske en forringelse af de landskabelige værdier, da der blot er tale om en ekstra plansilo. Den nye plansilo vil ikke kunne ses fra Golbækvej, da den skærmes af eksisterende store træer

Aabenraa Kommune vurderer, at der kan meddeles dispensation for beplantningskravet, på baggrund af ansøgers begrundelse.

Aabenraa Kommune har i sin afgørelse lagt vægt på:

- At ensilagepladsen er erhvervsmæssig nødvendig for ejendommens drift som landbrugsejendom.
- At det samlede areal af ensilageopbevaringsanlæg, anmeldt efter anmeldeordningen (både den nuværende og den gamle anmeldeordning) ikke overstiger 3.000 m<sup>2</sup>.
- At det anmeldte overholder afstandskravene på 150 m til byzone og lokalplanlagt område, 100 m til nærmeste nabo uden landbrugspligt og 50 m til vandløb og søer jf. bilag 1.
- At der ikke foretages ændringer på mere end +/- 1 m i det eksisterende terræn.
- At det anmeldte opføres med en maksimal sidehøjde på 3 m over eksisterende terræn.

På det oplyste baggrund er det Aabenraa Kommunes vurdering, at det anmeldte kan foretages uden tilladelse eller miljøgodkendelse i henhold til husdyrbruglovens §§ 16a eller 16b.

Desuden er det kommunens vurdering, at forholdet er af underordnet betydning for naboerne, der derfor ikke er blevet partshørt. Det er kommunens vurdering, at det ansøgte kan gennemføres uden at give anledning til miljøforurening og uden at være i strid med områdets landskabelige værdier. Derfor er det kommunens vurdering, at det ansøgte kan accepteres.

### **Hjemmel**

Afgørelsen er truffet med hjemmel i § 11, jf. § 20 stk. 4 og 5 i husdyrgodkendelsesbekendtgørelsen.

### **Udnyttelsesfrist**

Det skal oplyses, at afgørelsen bortfalder, hvis den ikke er udnyttet inden 6 år fra dags dato. Endvidere gælder det, at hvis afgørelsen herefter ikke udnyttes helt eller delvist i 3 på hinanden følgende år, bortfalder den del af afgørelsen, der ikke har været udnyttet de seneste 3 år.

## **Aktindsigt**

Du har ifølge forvaltningslovens<sup>2</sup> § 9 ret til aktindsigt i alle dokumenter, der vedrører sagen. Eventuel aftale herom skal aftales med Team Miljø.

## **Klagevejledning**

Hvis du ønsker at klage over denne afgørelse, kan du klage til Miljø- og Fødevareklagenævnet. Du klager via Klageportalen, som du finder et link til på forsiden af [www.naevneneshus.dk](http://www.naevneneshus.dk). Klageportalen ligger på [www.borger.dk](http://www.borger.dk) og [www.virk.dk](http://www.virk.dk). Du logger på [www.borger.dk](http://www.borger.dk) eller [www.virk.dk](http://www.virk.dk), ligesom du plejer, typisk med NEM-ID. Klagen sendes gennem Klageportalen til Aabenraa Kommune, der har truffet afgørelsen. En klage er indgivet, når den er tilgængelig for kommunen i Klageportalen. Når du klager, skal du som privatperson betale et gebyr på kr. 900. For virksomheder og organisationers vedkommende er gebyret på 1.800 kr. Du betaler gebyret med betalingskort i Klageportalen.

Miljø- og Fødevareklagenævnet skal som udgangspunkt afvise en klage, der kommer uden om Klageportalen, hvis der ikke er særlige grunde til det. Hvis du ønsker at blive fritaget for at bruge Klageportalen, skal du sende en begrundet anmodning til den myndighed, der har truffet afgørelse i sagen. Myndigheden videresender herefter anmodningen til Miljø- og Fødevareklagenævnet, som træffer afgørelse om, hvorvidt din anmodning kan imødekommes.

Klagefristen udløber 4 uger efter, at afgørelsen er meddelt. Er afgørelsen offentligt bekendtgjort, regnes klagefristen dog altid fra bekendtgørelsen. Hvis klagefristen udløber på en lørdag eller helligdag, forlænges fristen til den følgende hverdag.

Afgørelsen er meddelt den 28. juli 2020 og annonceres offentligt på Aabenraa Kommunes hjemmeside den 18. august 2020. En eventuel klage skal være modtaget senest 15. september 2020, der er dagen for klagefristens udløb. Jf. § 81, stk. 1 i husdyrbrugloven har en eventuel klage ikke opsættende virkning.

Når Aabenraa Kommune modtager en klage, underretter kommunen straks anmelder om klagen.

Afgørelsen kan påklages af:

- Afgørelsens adressat
- Miljøministeren, når væsentlige nationale eller internationale interesser er berørt.
- Enhver, der har en individuel, væsentlig interesse i sagens udfald
- Styrelsen for Patientsikkerhed
- Arbejderbevægelsens Erhvervsråd
- Forbrugerrådet
- Danmarks Naturfredningsforening
- Danmarks Naturfredningsforenings lokalkomité
- Danmarks Fiskeriforening
- Ferskvandsfiskeriforeningen for Danmark

---

<sup>2</sup> Lovbekendtgørelse nr. 433 af 22. april 2014 Forvaltningsloven

Søgsmål til prøvelse af afgørelsen skal være anlagt inden 6 måneder efter, at afgørelsen er offentligt bekendtgjort.

Parter og klageberettigede har ifølge forvaltningslovens § 9 ret til aktindsigt. Eventuel aftale herom kan træffes med Team Miljø.

Har du kommentarer eller spørgsmål til denne afgørelse, er du velkommen til at kontakte mig.

Vedlagt bilag 1: Ansøgning fra husdyrgodkendelse.dk

Venlig hilsen



Jon Kjær Jensen  
Miljøingeniør  
Byg, Natur & Miljø  
Tlf.: 7376 6286 / 30332730

Aabenraa Kommune  
Skelbækvej 2, 6200 Aabenraa  
[www.aabenraa.dk](http://www.aabenraa.dk)

Anmeldelsen er sendt i kopi til miljørådgiver Henriette Fries, LandboSyd

## Husdyrgodkendelse.dk

## Anmeldelse (220532)

Dette er en anmeldelse af etablering, udvidelse eller ændring af et ensilageopbevaringsanlæg efter husdyrgodkendelsesbekendtgørelsens § 11.

**Versionsnummer:**

1

**Indsendelsesdato:**

07-07-2020

**Genereringsdato:****Husdyrbruget**Skriv tekst her

Husdyrbrugets CVR-nummer	31907039
Husdyrbrugets navn	Raaholt
Beliggenhedsadresse	Goldbækvej 13
Postnummer	6230
By	Rødebro

**Ansøger**

Ansøger navn	Bent Petersen
Ansøger adresse	Goldbækvej 13
Ansøger postnummer	6230
Ansøger by	Rødebro
Ansøger telefon	51740398
Ansøger email	bentpetersen@live.dk

**Konsulent**

Konsulent Cvr	25160428
Konsulent virksomhedsnavn	LandboSyd
Konsulent navn	Henriette Fries
Konsulent adresse	Jens Terp-Nielsens Vej 13
Konsulent postnummer	6200
Konsulent by	Aabenraa
Konsulent telefon	20145333
Konsulent email	hef@landbosyd.dk

**Ejendom**

Ejendomsnummer	5800010103
CHR numre	47835

**Kort beskrivelse:**

Bent Petersen, Goldbækvej 13 i Rødebro ønsker at opføre to nye plansiloer, der skal stå klar til majsensileringen 2020.

Plansiloerne etableres nord for de eksisterende plansiloer, og bliver 12 x 48 meter, og der kommer vægge på tre af siderne, og indkørsel til plansiloen vil ske fra øst. Der vil blive etableret afløb ved "indkørslen" til plansiloen.

Der vil komme et afløb ved randbelægningen som føres til den eksisterende opsamlingsbeholder. Dette vand sprinkles ud på de omkringliggende marker. Hvis der ikke er mulighed for udspinkling fx fosne marker, så vil vandet blive ledt til den store gyllebeholder.

Ved randbelægningen vil der være 3% fald ind mod afløbene, mens der i ensilagepladsens bund vil være en hældning på min. 1 % ind mod afløbene.

Der vil ske en terræn regulering på under 1 meter. Se vedhæftet kort.

Husdyrgodkendelsesbekendtgørelsens afstandskravet er overholdt.

# Anmeldelse (220532) | Gennemse & indsend

Her er alle indtastninger og afstande samlet på en side, der kan udskrives som en samlet PDF.

Dette er en anmeldelse af etablering, udvidelse eller ændring af et ensilageopbevaringsanlæg efter husdyrgodkendelsesbekendtgørelsens § 11.

## Kort beskrivelse:

Bent Petersen, Goldbækvej 13 i Rødekro ønsker at opføre to nye plansiloer, der skal stå klar til majsensileringen 2020.

Plansiloerne etableres nord for de eksisterende plansiloer, og bliver 12 x 48 meter, og der kommer vægge på tre af siderne, og indkørsel til plansiloen vil ske fra øst. Der vil blive etableret afløb ved "indkørslen" til plansiloen.

Der vil komme et afløb ved randbelægningen som føres til den eksisterende opsamlingsbeholder. Dette vand sprinkles ud på de omkringliggende marker. Hvis der ikke er mulighed for udspinkling fx fosne marker, så vil vandet blive ledt til den store gyllebeholder.

Ved randbelægningen vil der være 3% fald ind mod afløbene, mens der i ensilagepladsens bund vil være en hældning på min. 1 % ind mod afløbene.

Der vil ske en terræn regulering på under 1 meter. Se vedhæftet kort.

Husdyrgodkendelsesbekendtgørelsens afstandskravet er overholdt.

## Versionsnummer:

1

## 1. Basisoplysninger

### Husdyrbruget

Bedrift Cvr	31907039
Husdyrbrugets navn	Raaholt
Beliggenhedsadresse	Goldbækvej 13
Postnummer	6230
By	Rødekro

### Ansøger

Ansøgersnavn	Bent Petersen
Ansøgeradresse	Goldbækvej 13
Ansøgerpostnummer	6230
Ansøgerby	Rødekro
Ansørgertelefon	51740398
Ansøger-email	bentpetersen@live.dk

### Konsulent

Konsulent Cvr	25160428
Konsulent virksomhedsnavn	LandboSyd
Konsulentnavn	Henriette Fries
Konsulentadresse	Jens Terp-Nielsens Vej 13
Konsulentpostnummer	6200
Konsulentby	Aabenraa
Konsulenttelefon	20145333
Konsulent-email	hef@landbosyd.dk

### Ejendom

Ejendomsnummer	5800010103
CHR numre	47835

### Matrikler på ejendomsnummer

Matrikel: 57 - Øbening, Egvad

Matrikel: 59 - Øbening, Egvad

Matrikel: 67 - Øbening, Egvad

Matrikel: 8 - Øbening, Egvad

Matrikel: 129 - Hellevad Ejerlav, Hellevad

## 2. Afstande

### 2.1 Afstande angivet

Goldbækvej - Offentlig vej og privat fællesvej			
Type	Navn	Afstand [m]	Minimumsafstand [m]
Ensilageopbevaringsanlæg	Randzone	68	-

Stuehus - Beboelse på samme ejendom			
Type	Navn	Afstand [m]	Minimumsafstand [m]
Ensilageopbevaringsanlæg	Randzone	70	-

DGU 160.1037 - Vandforsyningsanlæg (ikke almen)			
Type	Navn	Afstand [m]	Minimumsafstand [m]
Ensilageopbevaringsanlæg	Randzone	71	-

Matr. skel - Nabolstel			
Type	Navn	Afstand [m]	Minimumsafstand [m]
Ensilageopbevaringsanlæg	Randzone	62	-

Sø - Vandløb og søer over 100 kvm			
Type	Navn	Afstand [m]	Minimumsafstand [m]
Ensilageopbevaringsanlæg	Plansilo 1	137	50

Goldbækvej 17 - Nabobeboelse			
Type	Navn	Afstand [m]	Minimumsafstand [m]
Ensilageopbevaringsanlæg	Randzone	278	100

Goldbækvej 15 - Nabolstel			
Type	Navn	Afstand [m]	Minimumsafstand [m]
Ensilageopbevaringsanlæg	Randzone	286	-

Lokalplanlagt område, tidligere SI - Lokalplan i landzone			
Type	Navn	Afstand [m]	Minimumsafstand [m]
Ensilageopbevaringsanlæg	Randzone	1916	150

Hellevad - Byzone og sommerhusområde			
Type	Navn	Afstand [m]	Minimumsafstand [m]
Ensilageopbevaringsanlæg	Randzone	3216	150

Hellevad vandværk - Vandforsyningsanlæg (almen)			
Type	Navn	Afstand [m]	Minimumsafstand [m]
Ensilageopbevaringsanlæg	Randzone	3820	-





### 3. Yderligere informationer om anmeldelse

#### Yderligere informationer og specielle forhold

---

**Kommentar til afstandsangivelser**      Ingen kommentar

---

**Særlige forhold**      Ingen særlige forhold

---

## 4. Supplerende oplysninger

Bilag			
Id	Filnavn	Fil størrelse	Beskrivelse
15735	Oversigt.pdf	1146340	Oversigt over plansiloen og afløbsforhold
15736	Plansilo og højdekurver.pdf	1153911	Plansilo og højdekurver

## 5. Kortuddrag

### Staldafsnit og opbevaringslagre (automatisk)

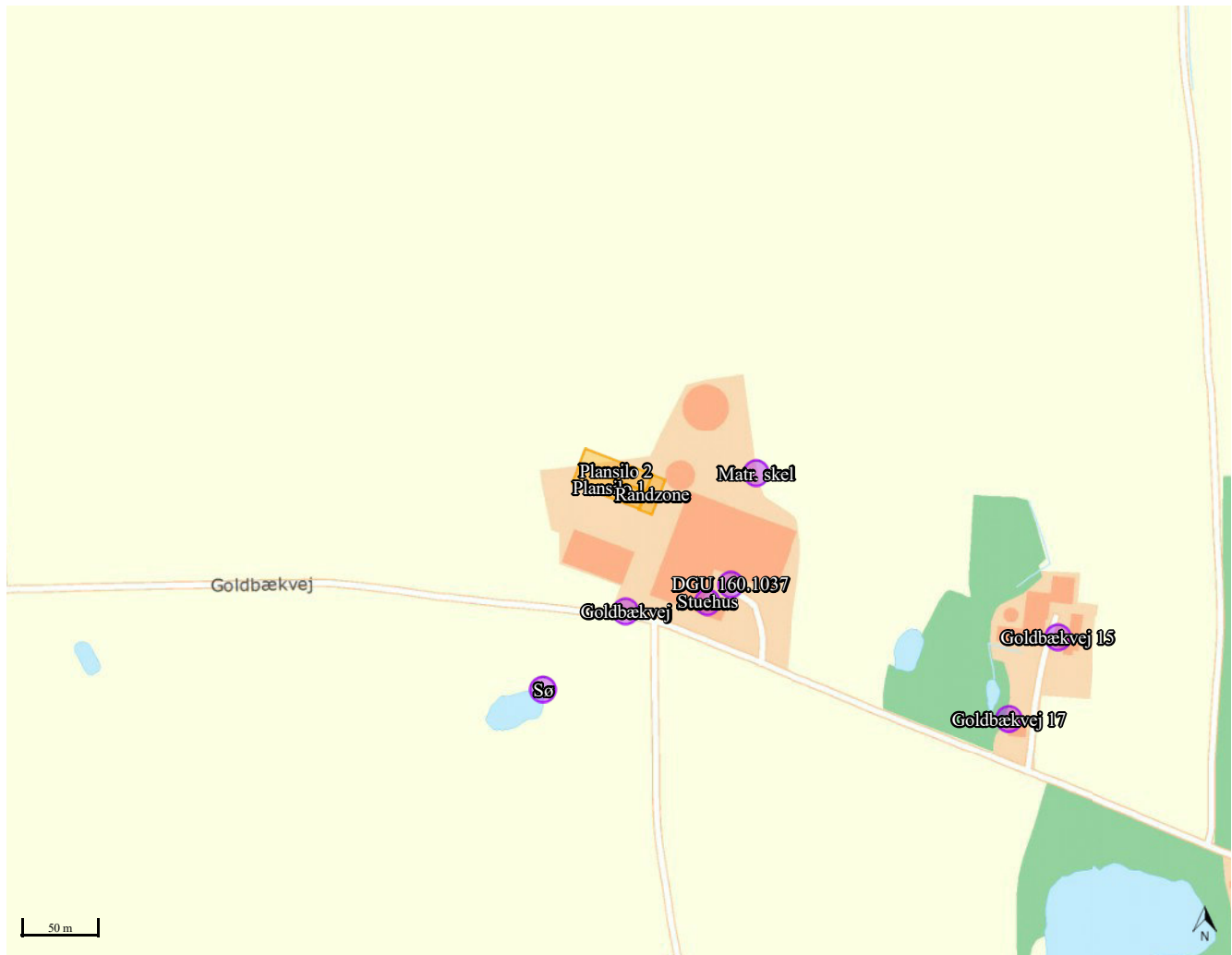

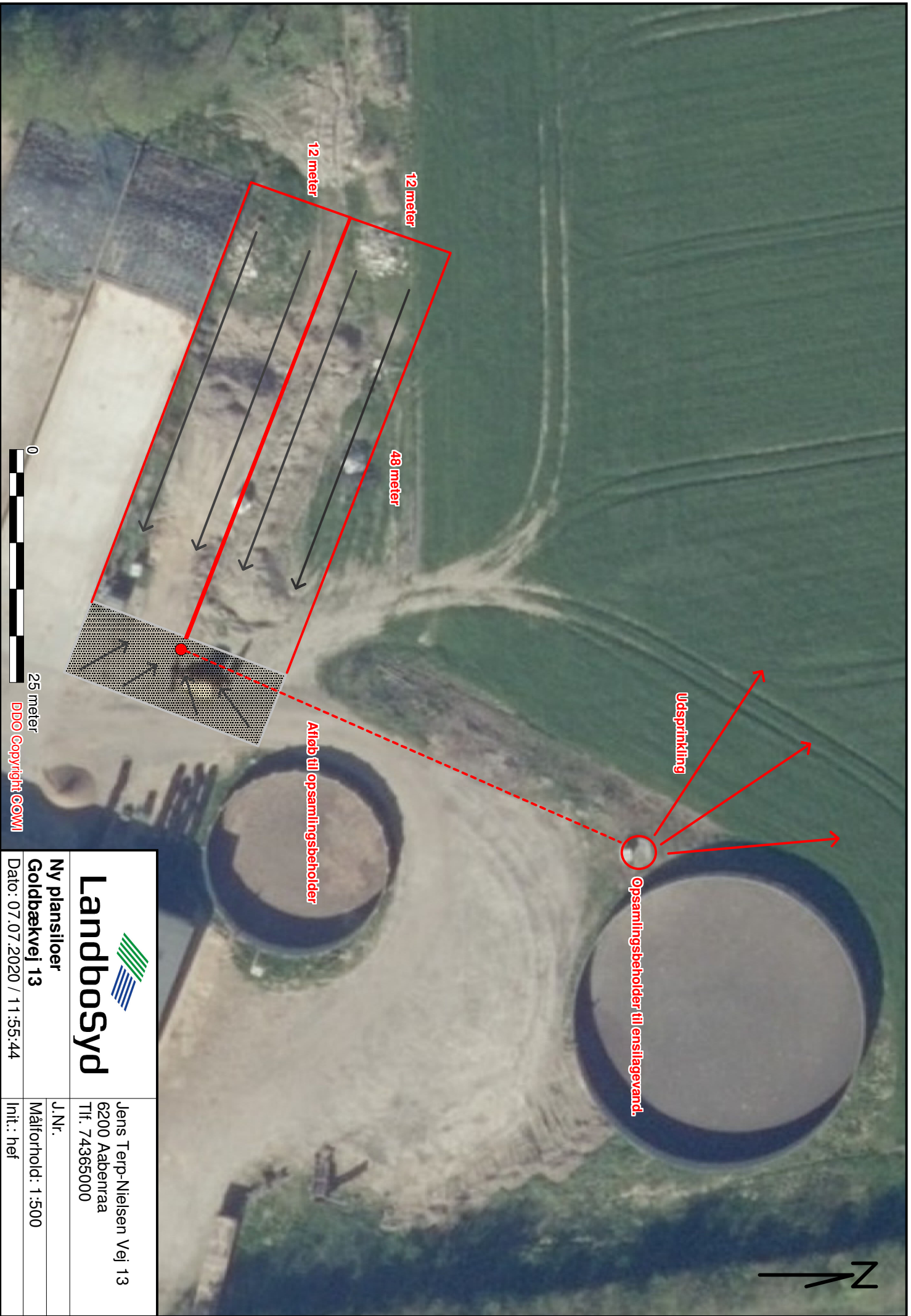

Udsprinkling

Opsamlingsbeholder till ensilagevand.

12 meter

48 meter

12 meter

Afløb till opsamlingsbeholder

0

25 meter

DDO Copyright GWM



**Landbosyd**

Ny plansiloer  
Goldbækvej 13

Dato: 07.07.2020 / 11:55:44

Jens Terp-Nielsen Vej 13  
6200 Aabenraa  
Tlf. 74365000

J.Nr.  
Målforhold: 1:500

Int.: hef

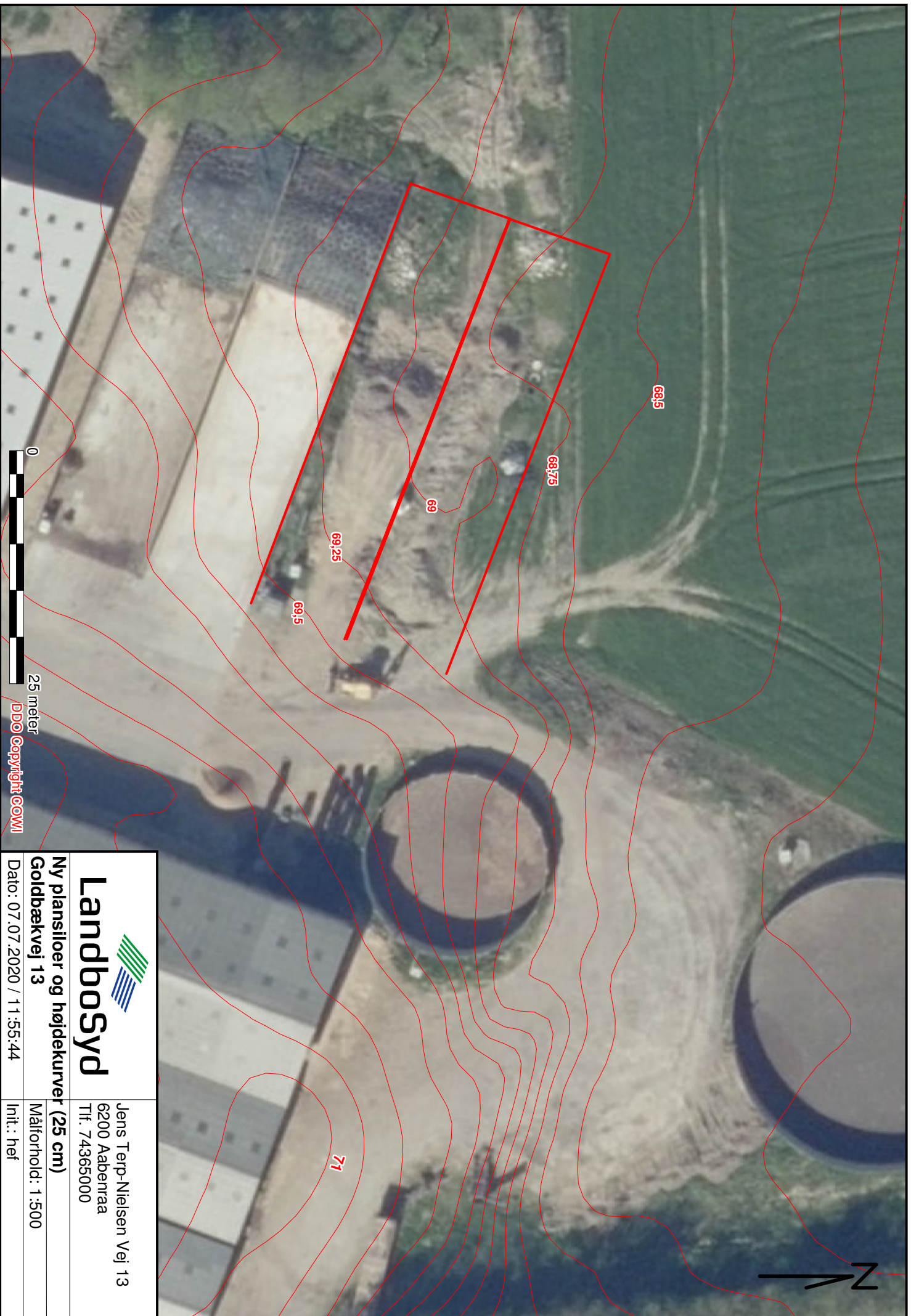

DDO Copyright GWM

 <b>Landbosyd</b>	Jens Terp-Nielsen Vej 13 6200 Aabenraa Tlf. 74365000
	<b>Ny plansioer og højdekurver (25 cm)</b> <b>Goldbækvej 13</b>
Dato: 07.07.2020 / 11:55:44	Måltforhold: 1:500
	Int.: hef