



Skrævadgaard - v/Renè Høst
Nørlev Strandvej 130
9800 Hjørring

Team Erhverv
Springvandspladsen 5
9800 Hjørring
Telefon 72 33 33 33
Fax 72 33 30 30
hjoerring@hjoerring.dk
www.hjoerring.dk

Hjørring den 23-04-2014

Sagsnr.: 09.17.38-P19-3-14

Tilladelse til opførelse af ensilageplansilo på Nørlev Strandvej 130, Hjørring.

Hjørring Kommune har den 3. april 2014 modtaget din anmeldelse vedr. opførelse af ny ensilageplansilo på 1100 m² til opbevaring af ensilage, på din ejendom.

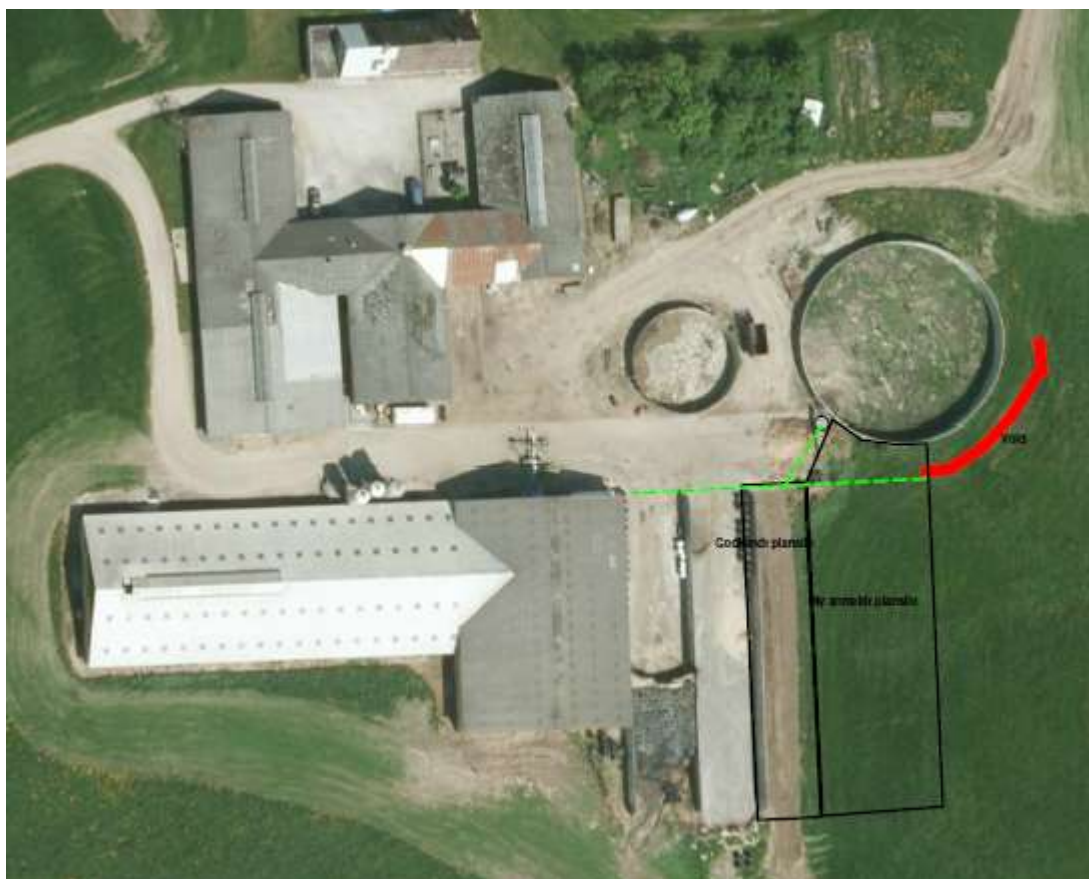

Hjørring Kommune har konstateret, at det anmeldte overholder bekendtgørelsens krav og vurderet, at den anmeldte ensilageplads ikke kræver miljøgodkendelse¹. Anmeldelsen er behandlet i henhold til Bekendtgørelse om tilladelse og godkendelse m.v. af husdyrbrug².

¹ I henhold til Lov nr. 1572 om miljøgodkendelse m.v. af husdyrbrug af 20. december 2006

² Bek. nr. 1280 af 8. november 2013 (§ 28)



Det betyder, at du kan opføre ensilageplansiloen, når du har modtaget byggetilladelse fra kommunen.

Kommunen har konkret konstateret at:

- Ensilageopbevaringsanlægget er erhvervsmæssigt nødvendigt for bedriften og at det ligger i umiddelbar tilknytning til nuværende bebyggelsesarealer på ejendommen.
- Den korteste afstand til nærmeste beboelsesbygning u. landbrugspligt i samlet bebyggelse, byzone, sommerhuszone eller lokalplanlagt område i landzone og til bolig erhverv eller off. Formål til beboelse institutioner, rekreative formål er større end 100 meter.
- Den korteste afstand til nabobeboelse er større end 75 meter.
- Den korteste afstand til åbne vandløb og søer (areal >100 m²) er større end 50 meter.
- Ensilageplads/silo etableres i sædvanlige byggematerialer og i ikke reflekterende overflader.
- Etablering af ensilageplads/silo kan ske uden væsentlige ændringer i eksisterende terræn.
- Støttemure på ensilageplads/silo er lavere end 3 m over eksisterende terræn.
- Anlægget ikke er beliggende i særligt bevaringsværdigt landskab eller værdifuldt kulturmiljø.
- Byggeriet ikke vil være til skade for miljøet, herunder at de landskabelige værdier ikke tilsidesættes. Endvidere er det vurderet, at byggeriet ikke vil påvirke naboer væsentligt.

Forud for kommunens afgørelse har naboerne til ejendommen været skriftligt orienteret om anmeldelsen og har haft mulighed for at udtale sig i sagen. Der er ikke indkommet udtalelser eller indsigelser til anmeldelsen.

Afgørelsen offentliggøres på kommunens hjemmeside den 23. april 2014.

Denne afgørelse bortfalder hvis den ikke er udnyttet senest 2 år efter den er meddelt, hvis afgørelsen ikke har været helt eller delvist udnyttet i 3 år på hinanden følgende år, bortfalder den del, der ikke har været udnyttet i de seneste 3 år.



Klagevejledning

Klagefristen er 4 uger, og udløber den 21. maj 2014. En klage skal være skriftlig og være modtaget i Hjørring Kommune inden kontortids ophør den nævnte dato.

Det er Natur- og Miljøklagenævnet, der skal behandle en klage, men den skal indsendes til kommunen, der sender den videre til nævnet.

Klagen skal indsendes via e-mail: teamerhverv@hjoerring.dk eller til adressen: Hjørring Kommune, Teknik og Miljø, Springvandspladsen 5, 9800 Hjørring, att. Team Erhverv.

En eventuel klage har ikke opsættende virkning, medmindre Miljøklagenævnet bestemmer andet. Hvis vi modtager klager over denne afgørelse, vil vi du få besked et par dage efter klagefristens udløb.

Jeg skal gøre opmærksom på, at Natur- og Miljøklagenævnet opkræver gebyr for behandling af en klage. Nærmere oplysninger om gebyrreglerne kan findes på Natur- og Miljøklagenævnets hjemmeside www.nmkn.dk

Med venlig hilsen

Bente Kjærsgård Henriksen
Team Erhverv
Tlf. 72 33 67 35
BKH@hjoerring.dk



Kopi af brevet er sendt til:

- Danmarks Naturfredningsforening - dn@dn.dk
- Danmarks Naturfredningsforening, Region Nordjylland – thorkild.kjeldsen@mail.tele.dk
- Danmarks Sportsfiskerforbund - lbt@sportsfiskeren.dk
- Dansk Ornitologisk Forening - natur@dof.dk
- Dansk Ornitologisk Forening, Hjørring - hjoerring@dof.dk
- Det Økologiske Råd - husdyr@ecocouncil.dk
- Lystfiskeriforeningen for Liver Å – emildf1985@yahoo.dk
- Naturstyrelsen – nst@nst.dk
- LandboNord – kho@landbonord.dk