



**Varde
Kommune**

Søren Strebel
Mejlvangvej 18
6870 Ølgod

Teknik og Miljø
Bytoften 2, 6800 Varde

7994 6800

29. april 2024

Afgørelse om ikke godkendelsespligt ved etablering af teltoverdækning på gylletank beliggende på Mejlvangvej 18, 6870 Ølgod

Jørgen Enevoldsen
Direkte tlf.: 7994 7150

Afgørelse

Varde Kommune har ingen bemærkninger til, at der på ejendommen etableres teltoverdækning på en Muleby-gyllebeholder.

Varde Kommune gør opmærksom på, at det er bygherrens eget ansvar, at eventuelle tekniske forskrifter og eksisterende byggeblade overholdes.

Endvidere er det bygherres ansvar at sikre, at belastningen fra overdækningen ikke vil være til ugunst for tankkonstruktionen (væggene), samt at der ikke er risiko for gennemlokning (brud) af den eksisterende tankbund.

Når teltoverdækningen er monteret, skal du indsende vedhæftede færdigmeldingsblanket, hvorefter vi vil opdatere oplysningerne i BBR.

Du er velkommen til at sende det til jene@varde.dk

Journalnr.: 8738635
Sagsnr.: GEO-2024-03432

Sagsoplysninger

Varde Kommune modtog den 25. april 2024 anmeldelse om etablering af teltoverdækning af gyllebeholder fra 1994 på 1.200 m³ beliggende på Mejlvangvej 18, 6870 Ølgod. Anmeldelsen er indsendt af Søren Strebel, der også har indsendt myndighedssæt på teltoverdækningen. Tankens totalhøjde inkl. telt bliver ca. 6 m.

Varde Kommune har oplysninger om, at der er foretaget 10 års beholderkontrol på tanken i 2015 uden bemærkninger.

Gylletanken ligger indenfor *Åbne landbrugslandskaber*. I **åbne landbrugslandskaber** skal store tekniske anlæg, herunder store husdyrbrug med mere end 500 dyreenheder tilpasses landskabets karakter.

Gyllebeholderen ligger i tæt tilknytning til eksisterende driftsbygninger med høj rejsning.

Postadresse:
Varde Kommune
Bytoften 2, 6800 Varde

Der er eksisterende beplantning syd for gyllebeholderen.

Vurdering

Varde Kommune vurderer, at teltoverdækningen ikke vil bidrage til forøget miljøbelastning.

På trods af højden vurderer Varde Kommune, at teltoverdækningen ikke har væsentlig landskabelig påvirkning i og med at gyllebeholderen ligger tæt på andre høje bygninger og er afskærmet af eksisterende beplantning.

På den baggrund vurderer Varde Kommune, at teltoverdækningen er en ændring af husdyrbruget som er under bagatelgrænsen. Derfor stiller Varde Kommune ikke krav om godkendelse efter husdyrloven til etablering af en teltoverdækning på den eksisterende gylletank.

Forudsætninger for vurderingen:

At der ikke er krav om godkendelse er under forudsætning af, at en tilstrækkelig del af den eksisterende beplantning vedligeholdes, bevares og om nødvendigt genplantes, således at der altid er beplantning, som afskærmer mod syd og sydvest, se figur 1.

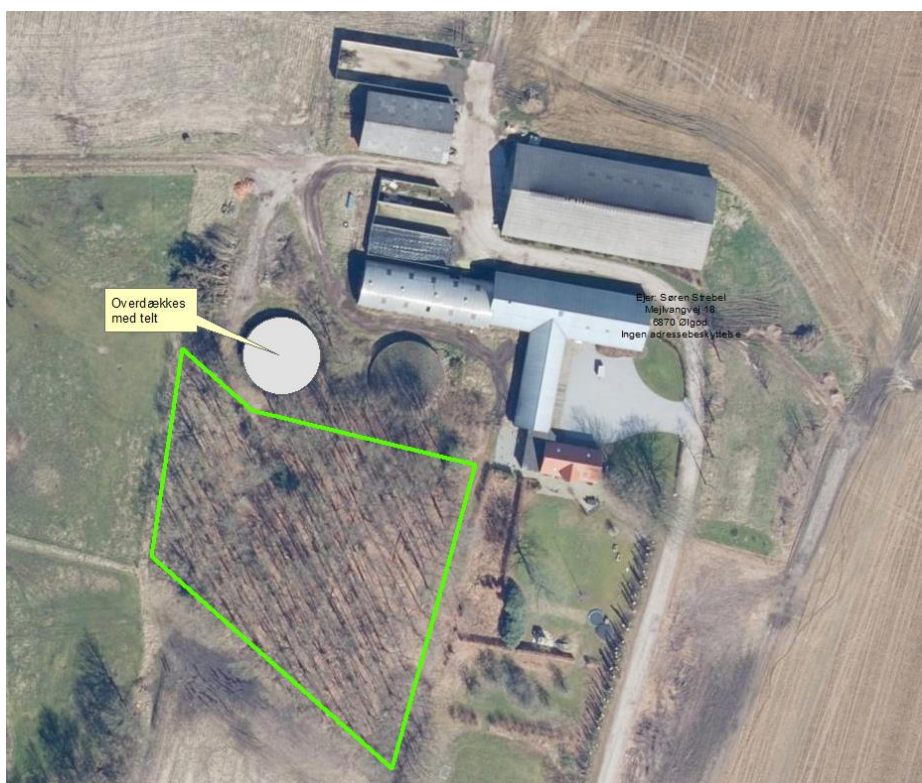

Figur 1. Gyllebeholder, som overdækkes i forhold til eksisterende bygninger og beplantning.

Varde Kommune stiller ikke krav om byggetilladelse til teltoverdækninger på gylletanke.

Teltoverdækningen på Mejlvangvej 18, 6870 Ølgod er ikke et krav på grund af manglende tæt flydelag eller nabobeboelser eller i det hele taget for at

leve op til § 21 husdyrgødningsbekendtgørelsen. Det er heller ikke et krav jævnfør en tilladelse eller godkendelse.

Nabohøring

Varde Kommune vurderer at teltoverdækningen er af underordnet betydning for naboer og har derfor ikke foretaget nabohøring.

Klagevejledning

Afgørelsen kan påklages til Miljø- og Fødevarerklagenævnet i henhold til § 76 i Husdyrbrugloven af de klageberettigede, der fremgår af lovens §§ 84-87.

Hvis du ønsker at klage over afgørelsen, skal du gøre det elektronisk og direkte til Miljø og Fødevarerklagenævnet via Klageportalen. Du kan få adgang til Klageportalen via <https://kpo.naevneneshus.dk>

Din klage skal være modtaget senest den 27. maj 2024.

Det er en betingelse for behandling af din klage, at du indbetaler et gebyr.

Vejledning om hvordan du klager og om gebyrordningen kan du finde på <https://kpo.naevneneshus.dk>

Samme sted fremgår det også, at der er visse særlige forhold, som kan begrunde en undtagelse fra kravet om at klage via Klageportalen.

Har du brug for yderligere oplysninger eller hjælp til Klageportalen, kan du kontakte nh@naevneneshus.dk eller tlf. 7240 5600.

Såfremt afgørelsen ønskes indbragt for domstolene, skal søgsmål være anlagt inden 6 måneder fra afgørelsens offentliggørelse samt være i overensstemmelse med § 26 i forvaltningsloven.

Offentliggørelse

Offentliggørelse af afgørelsen sker på Digital MiljøAdministration <https://dma.mst.dk/> under "Offentliggørelser", den 29. april 2024.

Med venlig hilsen



Jørgen Enevoldsen

E jene@varde.dk