

Michelle Rasmussen  
Skælskørvej 40  
4200 Slagelse

Center for Teknik og Miljø  
Virksomheder og Landbrug  
Dahlsvej 3  
4220 Korsør

Tlf. 58 57 36 00  
teknik@slagelse.dk  
www.slagelse.dk  
13. december 2018  
Sagsnr.: 330-2018-1813

### Opfølgning på miljøtilsyn

Teknik og Miljø har den 22. november 2018 foretaget et basis miljøtilsyn jf. § 65 i miljøbeskyttelsesloven<sup>1</sup> på Slagelse Bilsalg IVS, Bornholmsvej 4, 4200 Slagelse.

### Tilsynet gav anledning til følgende:

**Det indskærpes**, at skrot udenfor skal opbevares i tæt container eller lignende og være overdækket.

**Det indskærpes**, at skrot ikke må hentes af private, men skal hentes af et miljøgodkendt firma.

**Det indskærpes**, at spildolie og kemikalier i bag-værkstedet skal stå på spildbakker, som hver kan rumme indholdet af den største beholder. Alternativt skal de tre gulvafløb afblændes.

Virksomheden skal **inden 8. januar 2019** fremsende kvitteringer for afhentning af spildolie samt kvitteringer for aflevering af oliefiltre for 2017 og 2018.

### Offentliggørelse af tilsynet

Oplysningerne i tilsynsrapporten vil blive offentliggjort på Miljø- og Fødevareministeriets portal Digital MiljøAdministration jf. § 12 i Miljøtilsynsbekendtgørelsen<sup>2</sup>. Der gøres opmærksom på, at enhver har ret til at få aktindsigt i sagen om tilsynet, herunder den samlede tilsynsrapport samt eventuelle øvrige oplysninger i sagen.

Kontaktperson:  
Marianne Have

Direkte tlf. 58574683  
Mail: mbhav@slagelse.dk

EAN nr. 5798007389727

<sup>1</sup> LBK. nr. 1121 af 03/09/2018: Bekendtgørelse af lov om miljøbeskyttelse.

<sup>2</sup> BEK nr. 1476 af 12/12/2017: Bekendtgørelse om miljøtilsyn.

<sup>2</sup> BEK nr. 1475 af 12/12/2017: Bekendtgørelse om brugerbetaling for godkendelse m.v. og tilsyn efter lov om miljøbeskyttelse og lov og miljøgodkendelse m.v. af husdyrbrug.

### **Orientering om brugerbetaling**

Tilsynet er omfattet af reglerne om brugerbetaling jf. Brugerbetalingsbekendtgørelsen<sup>3</sup>. I 2018 opkræves 322,49 kr. pr. time for tilsynsarbejdet udført på og uden for virksomheden.

### **Kontakt**

Har I spørgsmål, kan I kontakte mig på telefon eller mail.

Med venlig hilsen

Marianne Have  
Miljømedarbejder

Kopi: Slagelse Bilsalg IVS, Bornholmsvej 4, 4200 Slagelse  
Shultz Automobiles, Bornholmsvej 11, 4200 Slagelse

# Tilsynsrapport for miljøtilsyn

Tilsynet er udført af: Marianne Have

Fra virksomheden deltog: Anders Rasmussen, driftsleder

Virksomheden er omfattet af brugerbetalingsbekendtgørelsens § 2 punkt 6.

Branche kode Q01

## Ejeroplysninger

|                               |  |
|-------------------------------|--|
| Ejendommens ejer              | Schultz Automobiler, Bornholmsvej 11, 4200 Slagelse                  |
| Virksomhedens ejer            | Michelle Rasmussen, Skælskørvej 40, 4200 Slagelse                    |
| Betalers adresse              | Bornholmsvej 4, 4200 Slagelse  |
| Matr. nr.                     | 15cg Slagelse Markjorder   |
| Tlf.                          | 42650574   |
| E-mail                        | <a href="mailto:andersmek47@gmail.com">andersmek47@gmail.com</a>     |
| Hjemmeside                    | <a href="http://www.slagelse-bilsalg.dk">www.slagelse-bilsalg.dk</a> |
| CVR- / P-nummer               | 35831150 / 1019310120  |
| Kort beskrivelse              | Autoværksted med køb og salg af brugte biler                         |
| Kommune-<br>/lokalplanlægning | Beliggende i område med lokalplan for blandet bolig og erhverv       |
| Afstand til boliger           | 20 – 100 meter   |

### Indretning og drift

Virksomheden er indrettet med et værksted med lift og et bag-værksted med oplag af spildolie og forskellige kemikalier. Ingen af beholderne står på spildbakker eller har dobbeltsidet emballage. I bag-værkstedet er tre afløb, der er ikke sandfang eller olieudskiller på virksomheden. Virksomheden er indrettet i et tidligere bryghus. Drøftede muligheden for at afblænde afløbene, så der ikke var risiko for at der løb olie og kemikalier i kloakken. Drøftede ligeledes muligheden for at anskaffe en dobbeltsidet spildolietank og placere den i et tilstødende lokale uden afløb.



Virksomheden kører selv oliefiltre og o.lign. affald på genbrugspladsen. Kvitteringer blev ikke fremvist. Spildolie hentes af Dansk Oliegenbrug. Kvitteringer blev ikke fremvist.

Udenfor bag virksomheden var oplagret skrot med olierester på SF sten og uden overdækning. Anders Rasmussen har efterfølgende oplyst ved et opfølgende tilsyn d. 30. november 2018, at der vil blive opsat en container med overdækning til skrot.

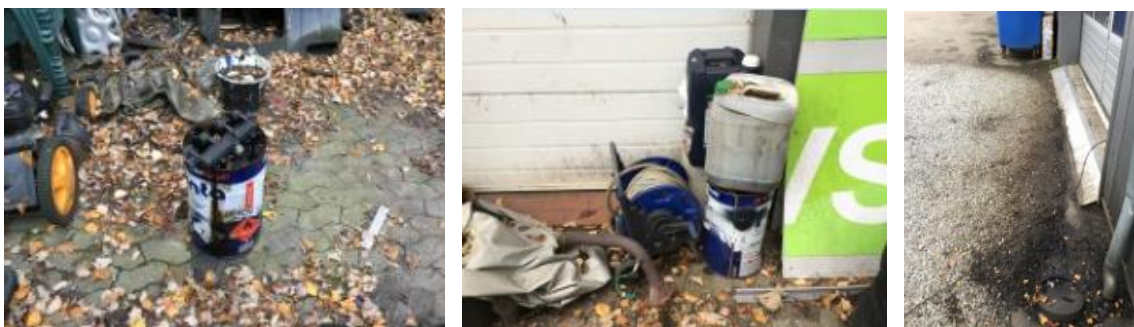

Udenfor i hjørnet ved vippeporten ind til værkstedet er et afløb med betonlåg, der er ikke olieudskiller tilsluttet.

### Støj

Der har tidligere været klager fra nærliggende beboelse over støj fra værkstedet, når de har arbejdet for åben port. Anders Rasmussen oplyste, at de derfor ikke længere arbejder med åben port.

### Andet

Udenfor i tilknytning til værkstedet er parkeret ca. 50 brugte uindregistrerede biler. Over for ejendommen på Bornholmsvej 3B er parkeret 10 – 12 brugte uindregistrerede biler. Bornholmsvej 3B er en tom grund med græs.