

Bilag 1

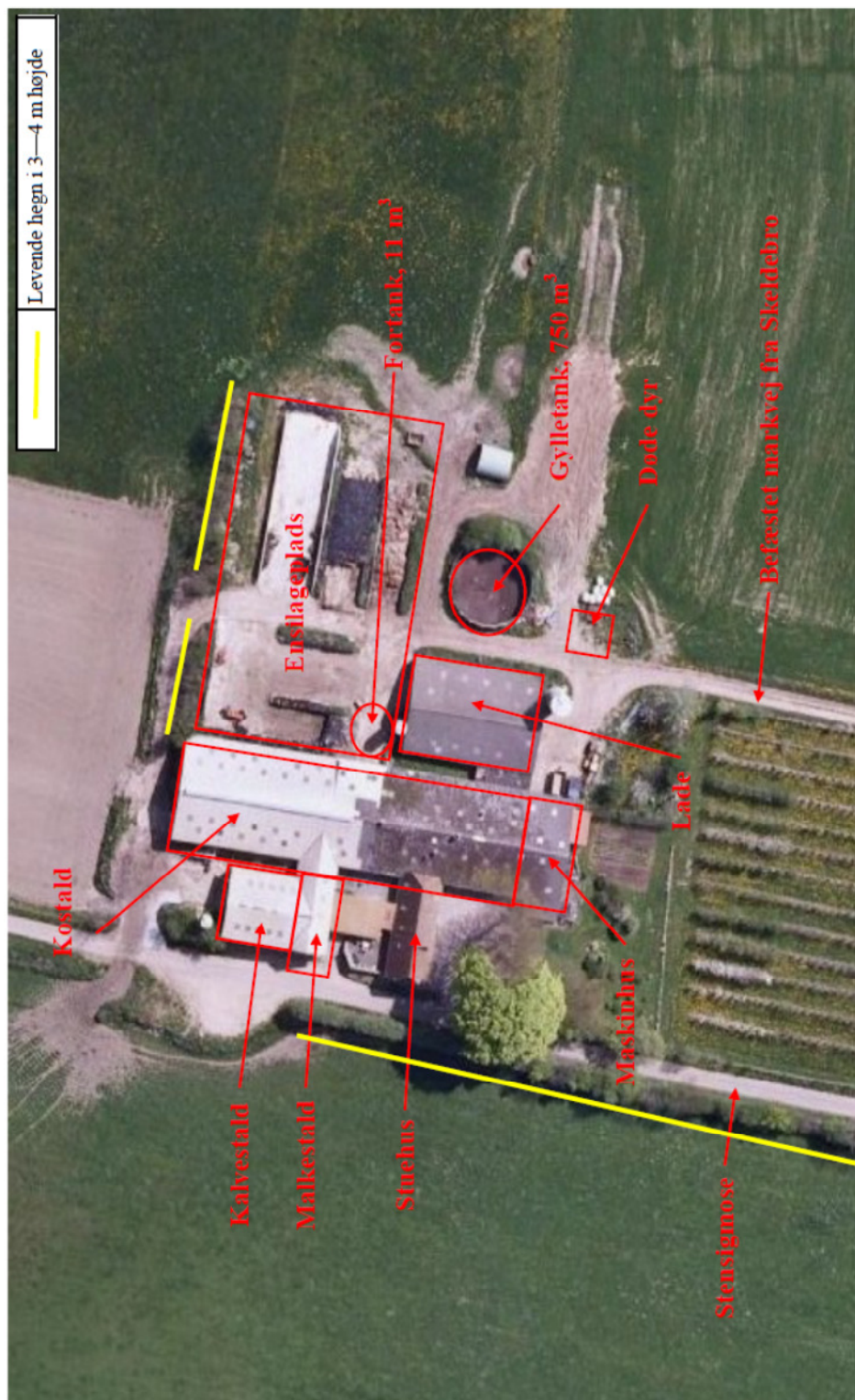

Bilag 2

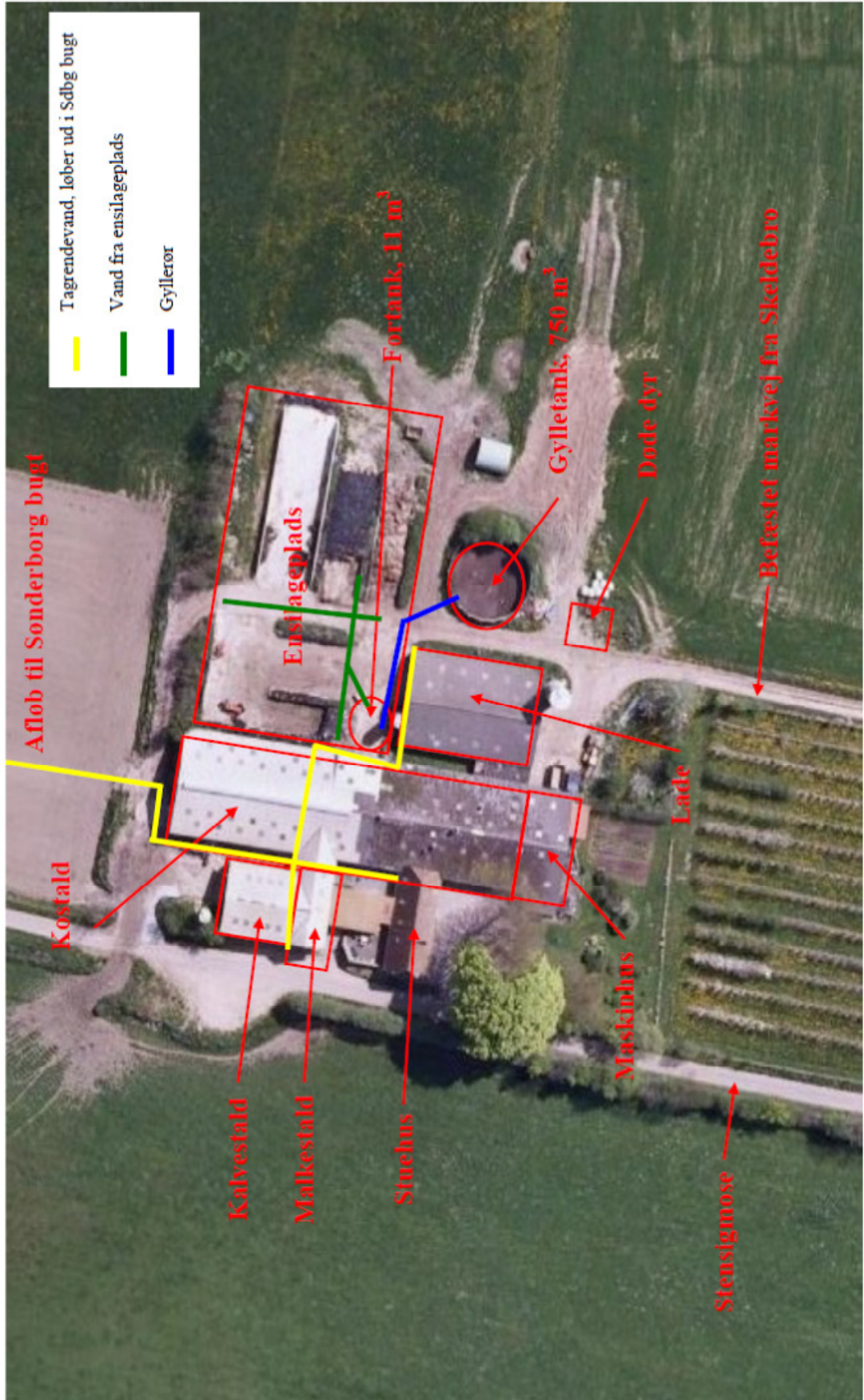

Bilag 3

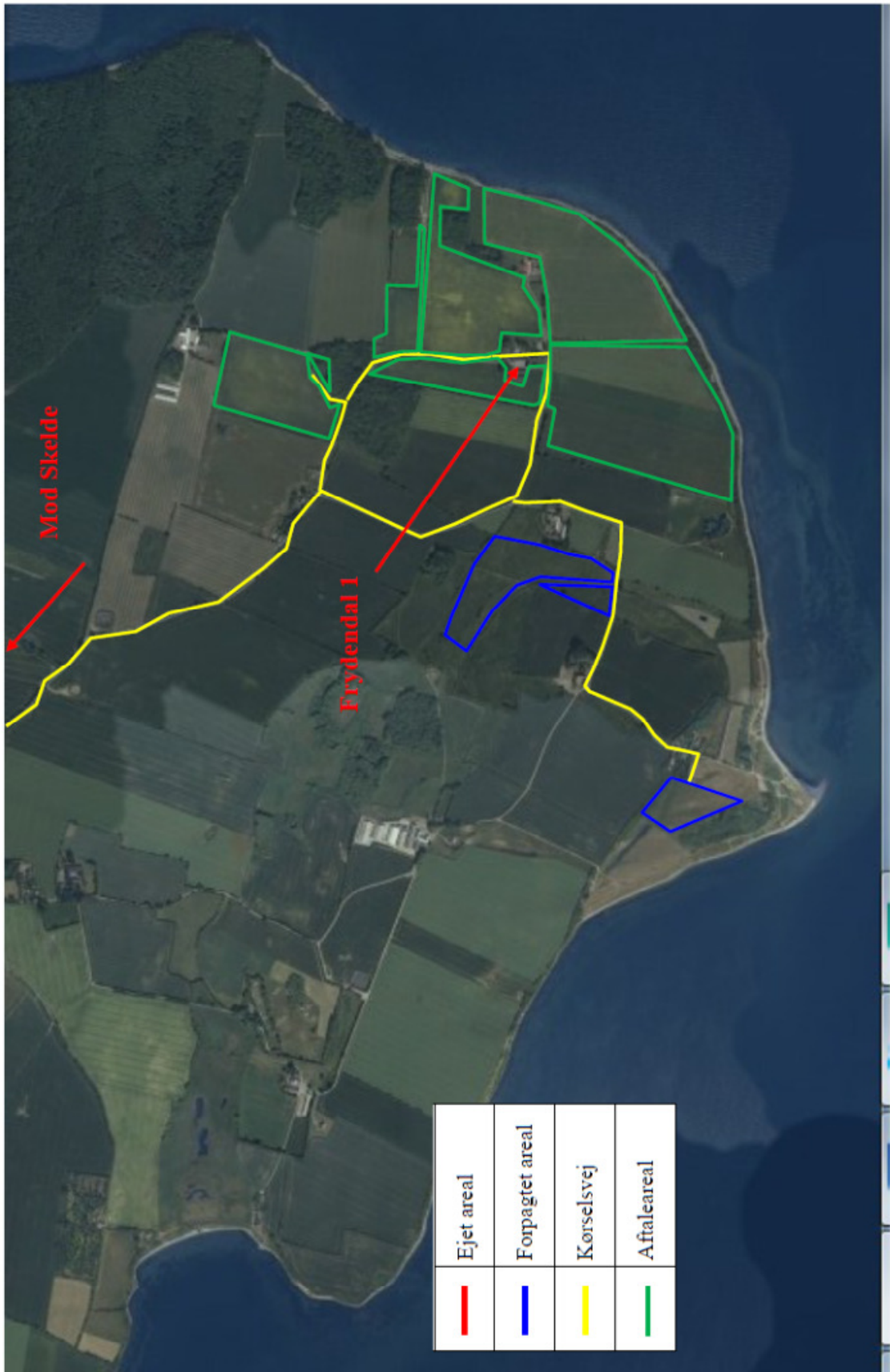

Bilag 4

Malkekøer (SDM)

		<-188 køer	
Antal malkekøer i nye stalde	68	8,000	544
Antal malkekøer i eksisterende stalde (ringkanal/bagskyl)	0	10,640	0
Antal malkekøer i eksisterende stalde (linespil eller 5% lysning)	30	8,000	120
Antal malkekøer på dybstrøelse	10	14,040	70
Antal malkekøer på fast 10% gulv	0	15,908	0
Antal køer i alt	108		
Mælkeydelse	9234		
Dyr pr DE	0,75		
Antal nye DE med korrigeret mælkeydelse	90,66		

Småkalve (SDM)

Alder ind	0		
Alder ud	6		
Antal kalve i nye stalde	0	0,999	0,00
Antal kalve i eksisterende stalde (ringkanal/bagskyl)	0	0,999	0,00
Antal kalve på dybstrøelse	27	0,999	76,34
Antal ungdyr i alt	27		

Tyrekalve indtil 220 kg (SDM)

Vægt ind	40		
Vægt ud	55		
Antal kalve i nye stalde	0	0,083	0,00
Antal kalve i eksisterende stalde (ringkanal/bagskyl)	0	0,083	0,00
Antal kalve på dybstrøelse	55	0,083	5,59
Antal ungdyr i alt	55		

Samlet BAT 816,13 kg N/år

Bilag 5

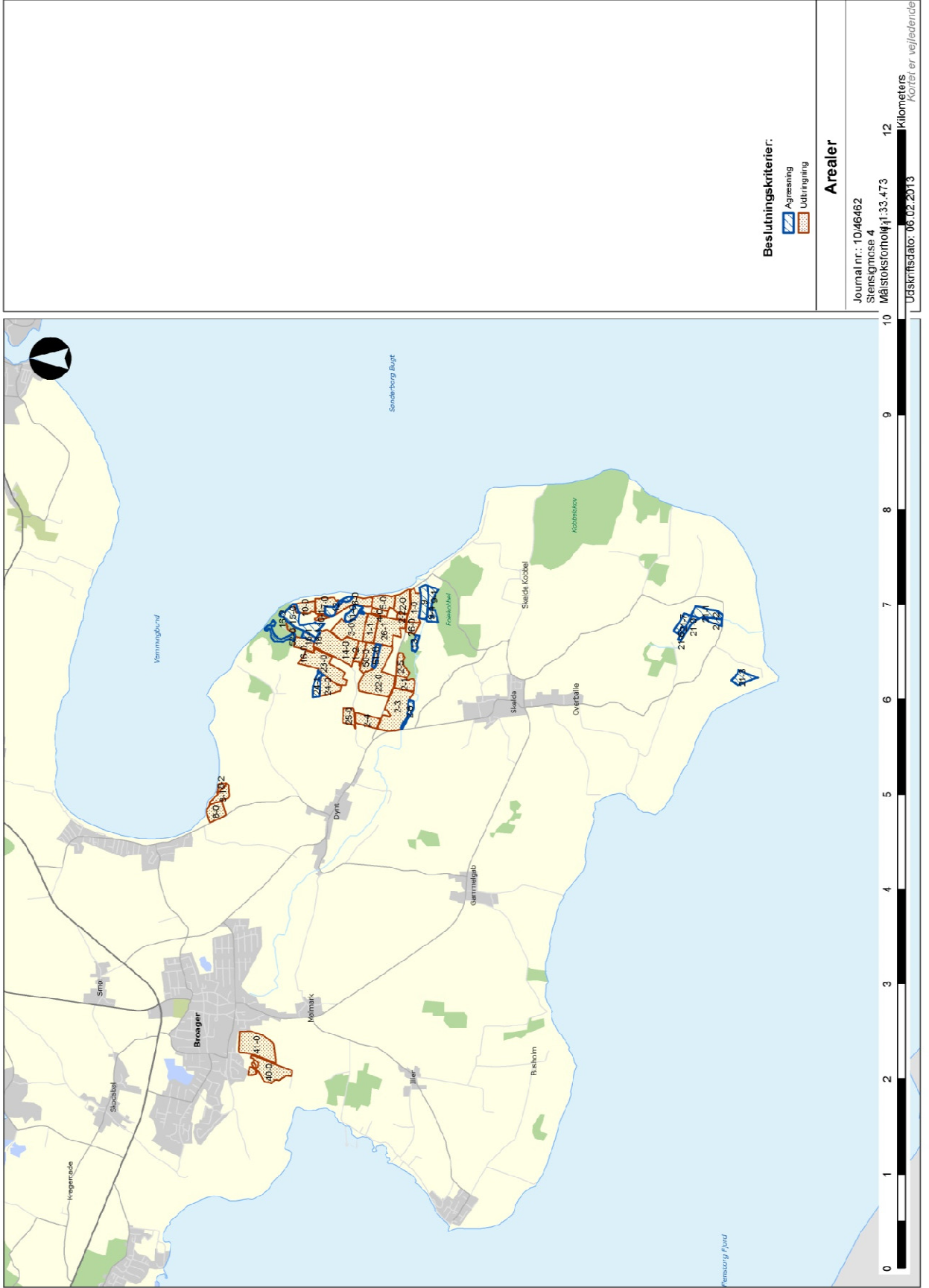

Bilag 6

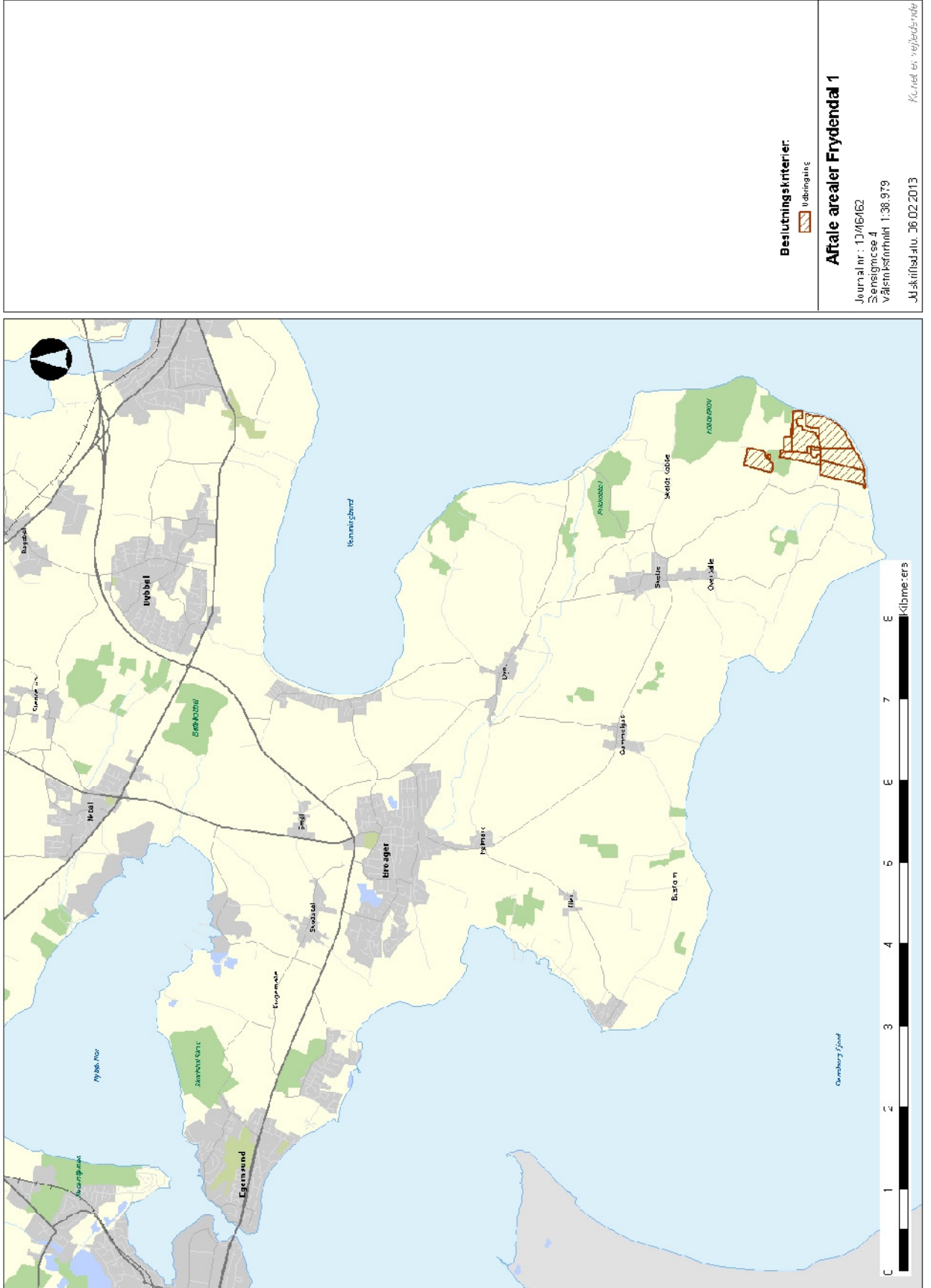

Bilag 7

Beredskabsplan

Beredskabsplan for Stensigmose 4, 6310 Broager

Indholdsfortegnelse

TELEFONNUMRE	3
BRAND- OG EVAKUERINGSINSTRUKS.....	4
OVERLØB AF GYLLE.....	5
KEMIKALIE- OG OLIESPILD	6
STOPHANER / AFBRYDERE	7
STRØMSVIGT	8
BILAG 1.1 Situationsplan Stensigmose 4	9
BILAG 1.2 Situationsplan Skeldebro 8.....	10
BILAG 2.1 Gyllerør og spildevand Stensigmose 4.....	11
BILAG 2.2 Gyllerør og spildevand Skeldebro 8.....	12
BILAG 3.1 Nødudgange, slukningsmateriel, afbrydere, stophaner m.v. Stensigmose 4.....	13
BILAG 3.2 Nødudgange, slukningsmateriel, afbrydere, stophaner m.v. Skeldebro 8.....	14

Udarbejdet af:

Frode Lehmann

Bilag 7

Denne beredskabsplan er udarbejdet som en del af ejendommens miljøgodkendelse med det formål at stoppe og begrænse eventuelle uheld med konsekvenser for det omgivne miljø.

Planens indhold skal være kendt af beboerne på ejendommen samt eventuelle medarbejdere/medhjælp og udleveres til indsatsleder/miljømyndighed i forbindelse med uheld, forureninger, brand og lignende.

Beredskabsplanen kontrolleres og revideres mindst én gang årligt og skal være let tilgængelig og synlig. Beredskabsplanen findes forrummet til malkestalden samt stuehuset på Stensigmose 4.

Kopi af beredskabsplan findes ved porten i laden på Skeldebro 8.

Bagerst i planen findes diverse bilag med angivelse af:

- Kort over de to ejendomme, se bilag 1.1 og 1.2
- Gyllerør og spildevand, se bilag 2.1 og 2.2
- Dieseltank, se bilag 3.1
- Slukningsmateriale, se bilag 3.1 og 3.2
- Afbrydere til diverse pumper, anlæg og strømafbrydere med videre, se bilag 3.1 og 3.2
- Flugtveje for dyr og frigørelse med mere, se bilag 3.1 og 3.2

Husk!

Ring **1-1-2** ved store uheld. Ved mindre uheld kontaktes miljømyndighederne. Er man i tvivl, ring **1-1-2**.

Kontakt miljømyndighederne efter brand med henblik på genopbygning af stald med mere.

Bilag 7

TELEFONNUMRE

Nærmeste telefon står i stuehuset på Stensigmose 4 og har nummer 74 44 16 40.

Miljømyndighed	Kontaktes på telefon 88 72 64 00 (mandag – torsdag kl. 10.00 – 17.00, fredag kl. 10.00 – 15.00)
Brandvæsen	Kontaktes på telefon 1-1-2 dag og nat
Lægevagt	Kontaktes på telefon 70 11 07 07 alle hverdage kl. 16.00 – 08.00 og lørdag, søndag og helligdage hele døgnet
Landbocentret	Kontaktes på telefon 74 36 50 00
Dyrlæge	Kontaktes på telefon 74 65 00 22 hele døgnet
Foderstofforretning	Kontaktes på telefon 33 68 53 80, DLG
Elektriker	Kontaktes på telefon 74 44 07 86 eller 40 29 99 50 hele døgnet, EK Elservice
Smed	Kontaktes på telefon 74 44 94 94 eller 24 23 86 24, Carstens Maskinværksted
VVS	Kontaktes på telefon 74 44 24 04 eller 21 29 17 50, Arne Hadberg
Frode Lehmann, mobil	20 45 16 40
Gitte Lehmann, mobil	26 28 66 40

Bilag 7

BRAND- OG EVAKUERINGSINSTRUKS

Ved brand der ikke kan slukkes ved egen hjælp:

Tilkald brandvæsenet – **RING 1-1-2** og oplys:

Navn samt adressen og telefonnummeret der ringes fra.

Hvad der er sket og at det er en gårdbrand.

Er der tilskadekomne – hvor mange?

Er dyrene kommet ud – art og antal der eventuelt er fanget.

Kontakt ejeren, **Frode Lehmann**, på telefon **74 44 16 40** eller **20 45 16 40**.

Iværksæt rednings- og slukningsarbejde hvis det er muligt og forsvarligt; herunder fjernelse af dyr og olie.

Placering af slukningsmateriale er angivet på oversigtskortet.

Hvis det ikke er muligt at slukke branden, forsøg da at begrænse ved at lukke døre og porte.

Modtag brandvæsenet og udlever dette hæfte sammen med kortmaterialet.

Oplys endvidere:

Eventuelt tilskadekomne eller dyr der ikke er reddet i sikkerhed.

Hvor det brænder.

Brandens omfang.

Hvor der er adgangsveje.

På Stensigmose 4 findes der følgende materiel som eventuelt kan afhjælpe situationen:

Pulverslukkere findes i forrum til malkestald og i værkstedet.

Tappedsteder for vand findes ved gyllepumpe, værksted og tankrum.

På Skeldebro 8 findes der følgende materiel som eventuelt kan afhjælpe situationen:

Pulverslukkere findes ved porten ud til foderbordet.

Tappedsteder for vand findes i rummet ved porten ud til foderbordet.

Bilag 7

OVERLØB AF GYLLE INSTRUKS

Ved større overløb af gylle eller brud på gylletanken – **RING 1-1-2**

Oplys:

Navn samt adressen og telefonnummeret der ringes fra

Hvad der er sket og hvor meget der er løbet ud.

Om der er risiko for forurening af vandløb eller drikkevandsboring.

Ved mindre spild kontaktes miljømyndighederne

Kontakt ejeren **Frode Lehmann** på enten **74 44 16 40** eller **20 45 16 40**

Forsøg så vidt muligt at opdæmme gyllen.

Opdæmningen kan eventuelt foretages med jord, halmballer og lignende afhængig af gyllemængden

Modtag brandvæsenet/miljømyndighederne og udlever denne mappe sammen med kortmaterialet.

På Stensigmose 4 står følgende materiel, der kan anvendes til at afhjælpe situationen:

Rundballer står i maskinhuset

Minilæsser står ved fuldfoderblanderens i kostalden.

Traktor med frontlæsser står i laden.

På Skeldebro 8 står følgende materiel, der kan anvendes til at afhjælpe situationen:

Rundballer står i kviestalden.

Bilag 7

KEMIKALIE- OG OLIESPILD INSTRUKS

Ved større overløb af mælk, rengøringsmidler, diesel eller olie – RING 1-1-2 og oplys:

Navn samt adressen og telefonnummeret der ringes fra.

Hvad der er sket, hvad og hvor meget der er løbet ud.

Om der er risiko for forurening af drikkevandsboring.

Ved mindre spild kontaktes kun miljømyndighederne.

Kontakt ejeren **Frode Lehmann** på enten **74 44 16 40** eller **20 45 16 40**

Forsøg så vidt muligt at opdæmme spildet.

Opdæmning kan eventuelt foretages med jord, halmballer og lignende afhængig af mængde og art.

Modtag brandvæsenet/miljømyndighederne og udlever denne mappe sammen med kortmaterialet.

På Stensigmose 4 står følgende materiel, der kan anvendes til at afhjælpe situationen:

Rundballer står i maskinhuset.

Minilæsser står ved fuldfoderblanderen i kostalden.

Traktor med frontlæsser står i laden.

På Skeldebro 8 står følgende materiel, der kan anvendes til at afhjælpe situationen:

Rundballer står i kviestalden.

Bilag 7

STOPHANER / AFBRYDERE

Afbrydere til diverse pumper, anlæg og strømafbrydere er noteret på kortet over ejendommen.

Vand

Hovedhane sidder i værkstedet.

Hane til udendørs vand til kvæg sidder ved gyllepumpe og i kalvestald.

Elektricitet

Hovedafbryder til ejendommen er placeret ved indgangen til kostalden fra gårdspladsen.

Hovedafbryder til malkeanlæg sidder i forrum til malkestald.

El-tavler sidder ved de to hovedafbrydere.

Nye sikringer forefindes ved eltavler og i værkstedet.

Bilag 7

STRØMSVIGT INSTRUKS

Vurdér om dyr vil lide skade (eks. pga. manglende malkning)

Kontrollér at der ikke sker forurening som følge af manglende strøm til pumper og lignende.

Ved strømsvigt på over to timer, kontakt da SydEnergi og forhør om varigheden af udfaldet på telefon 70 11 50 00.

Bilag 7

Bilag 1.1: Situationsplan, Stensigmose 4

Frode Lehmann

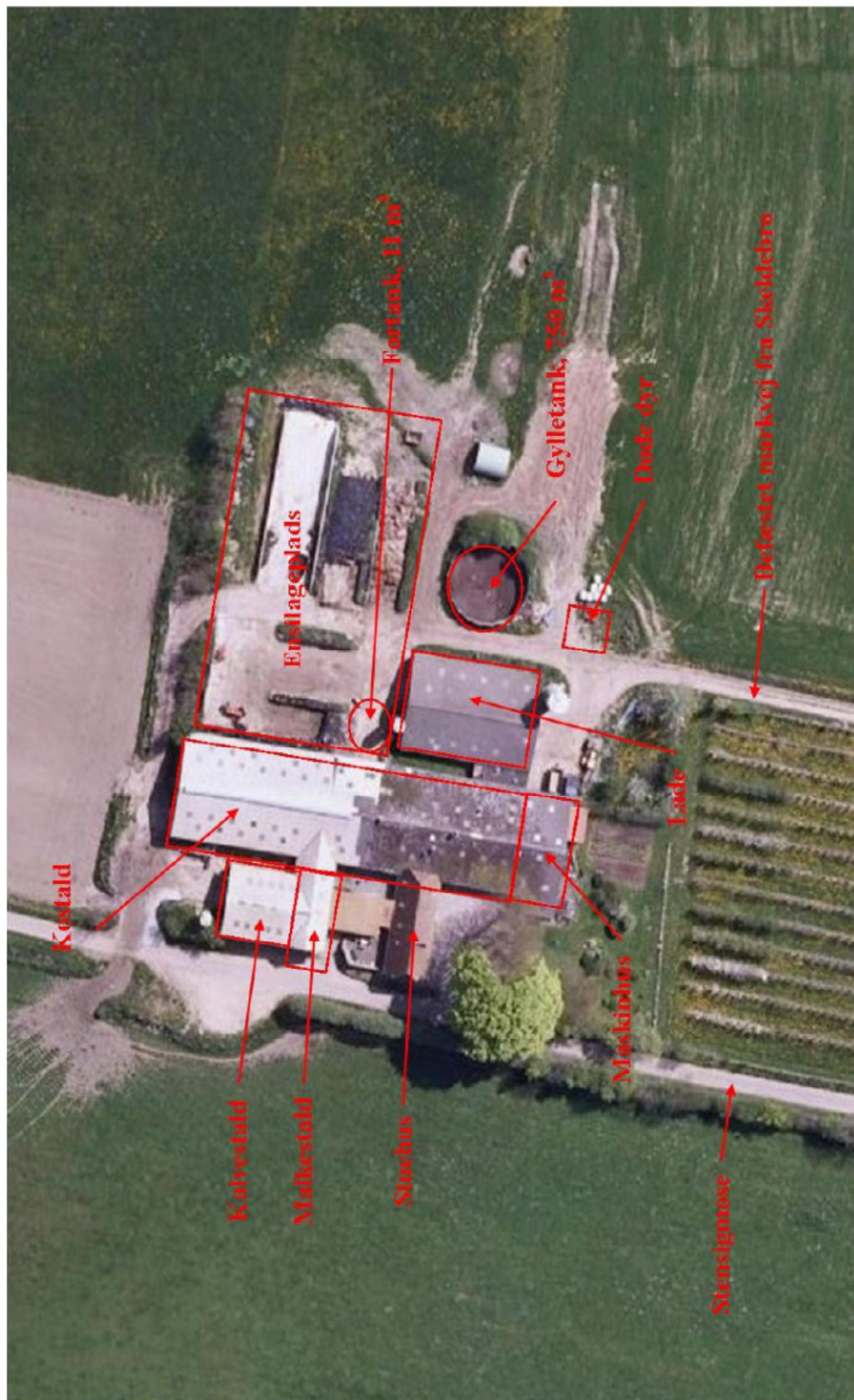

Bilag 7

Bilag 1.2: Situationsplan, Skeldebro 8

Frode Lehmann



Bilag 7

Billag 2.1: Gyllerør og spildevand, Stensigmose 4

Frode Lehmann

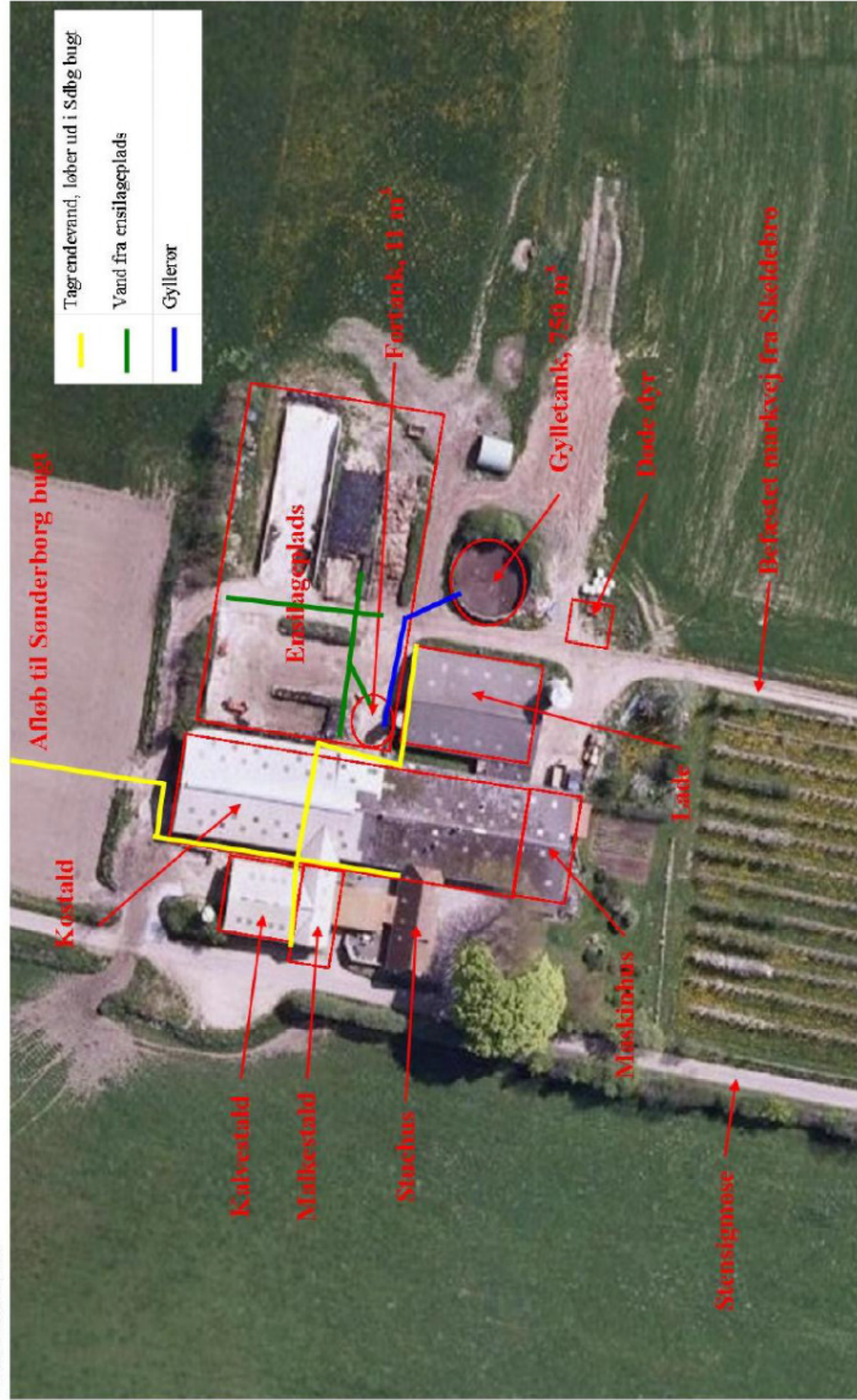

Bilag 7

Bilag 2.2: Gyllerør og spildevand, Skeldebro 8
Frode Lehmann



Bilag 7

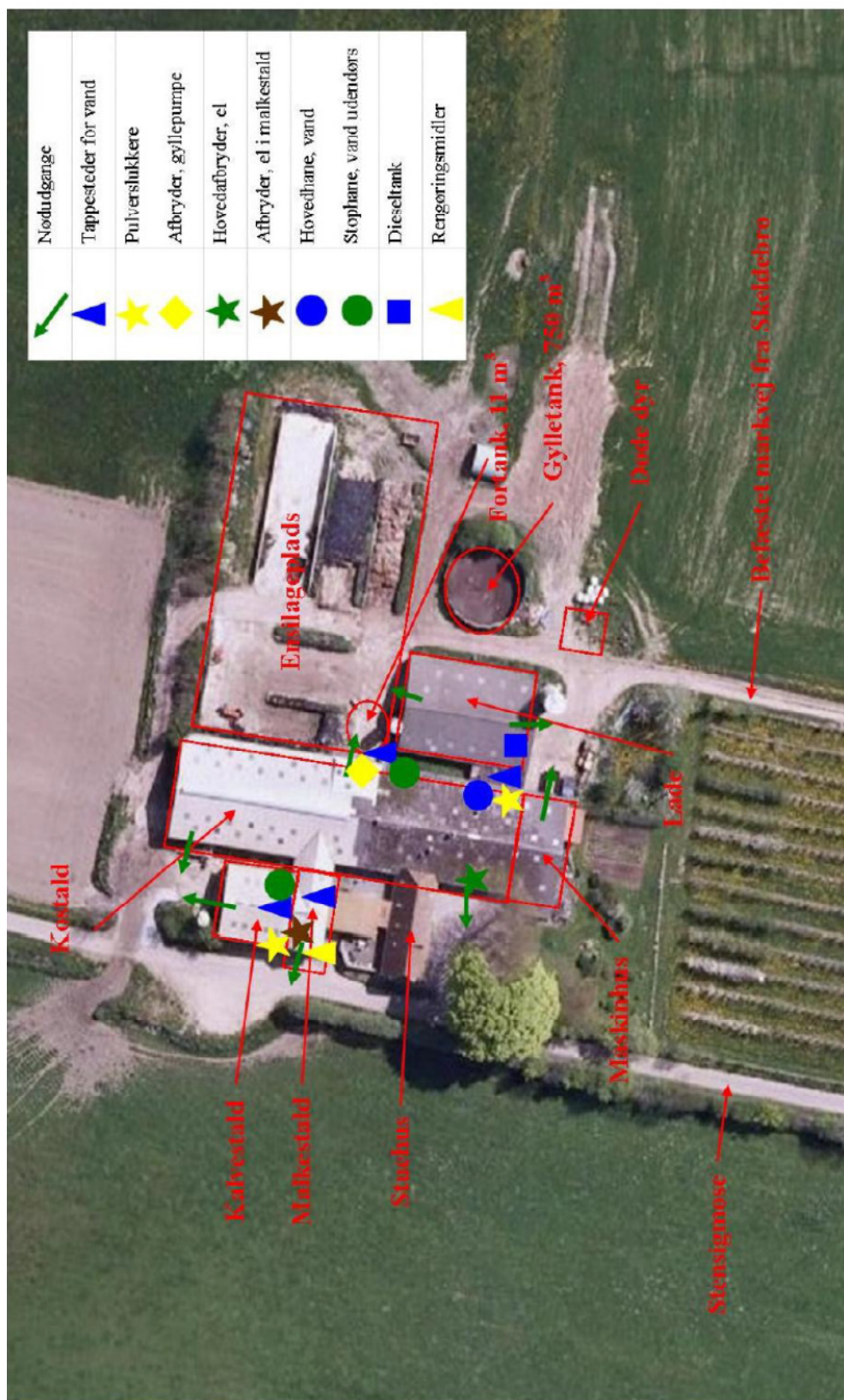

Bilag 7

Bilag 3.2: Beredskabsplan, Skeldebro 8

Frode Lehmann



Bilag 8

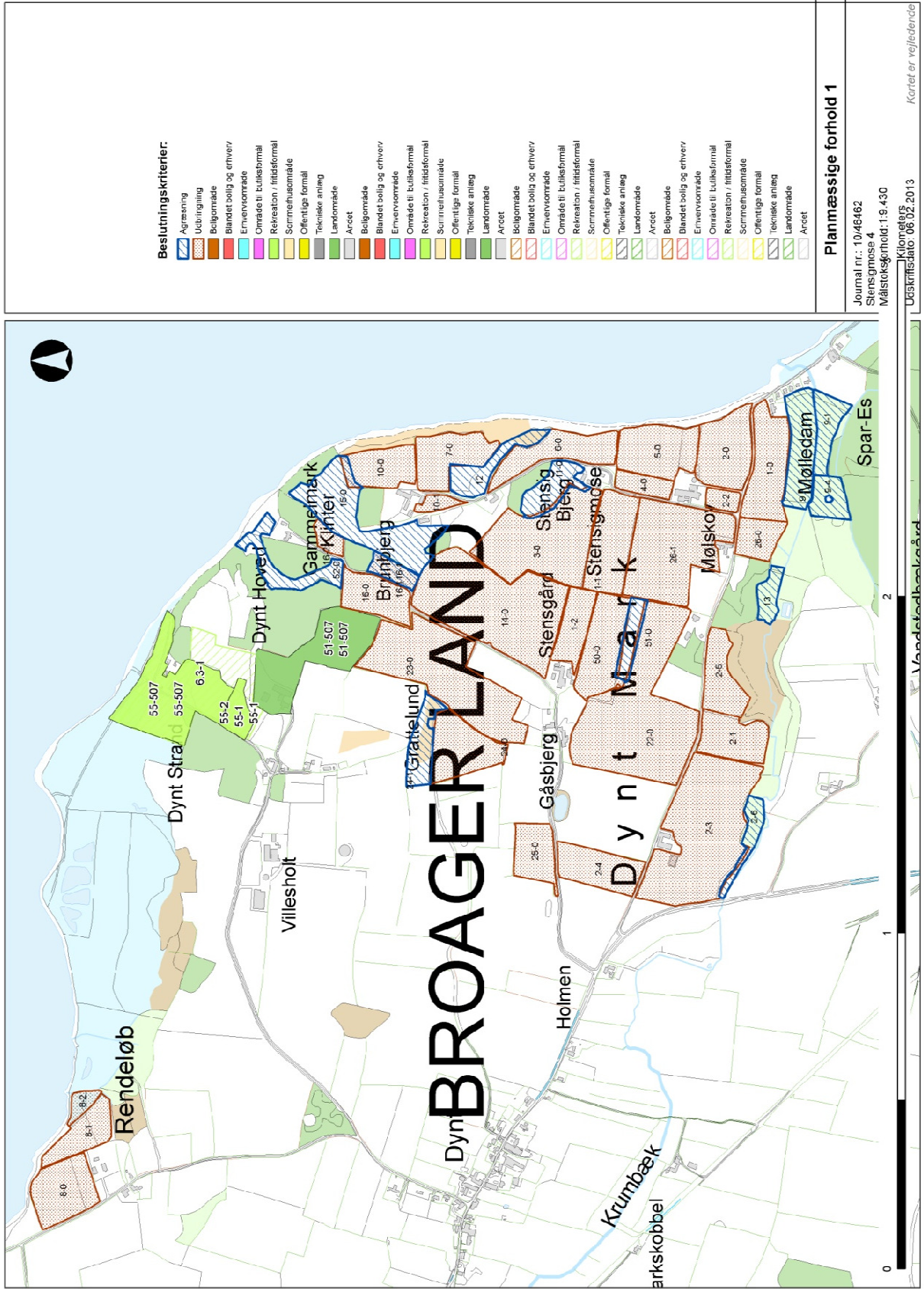

Bilag 8

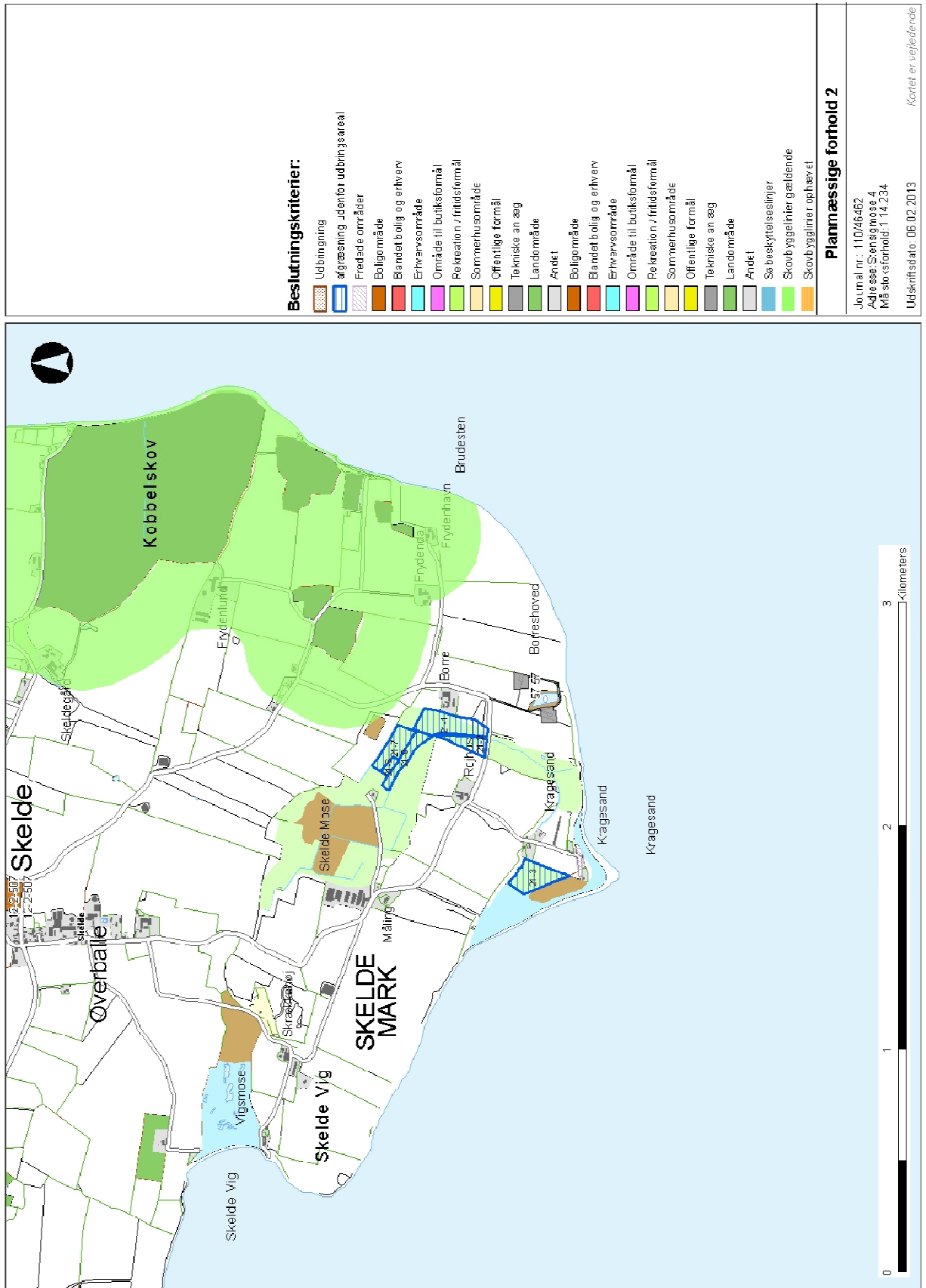

Bilag 8

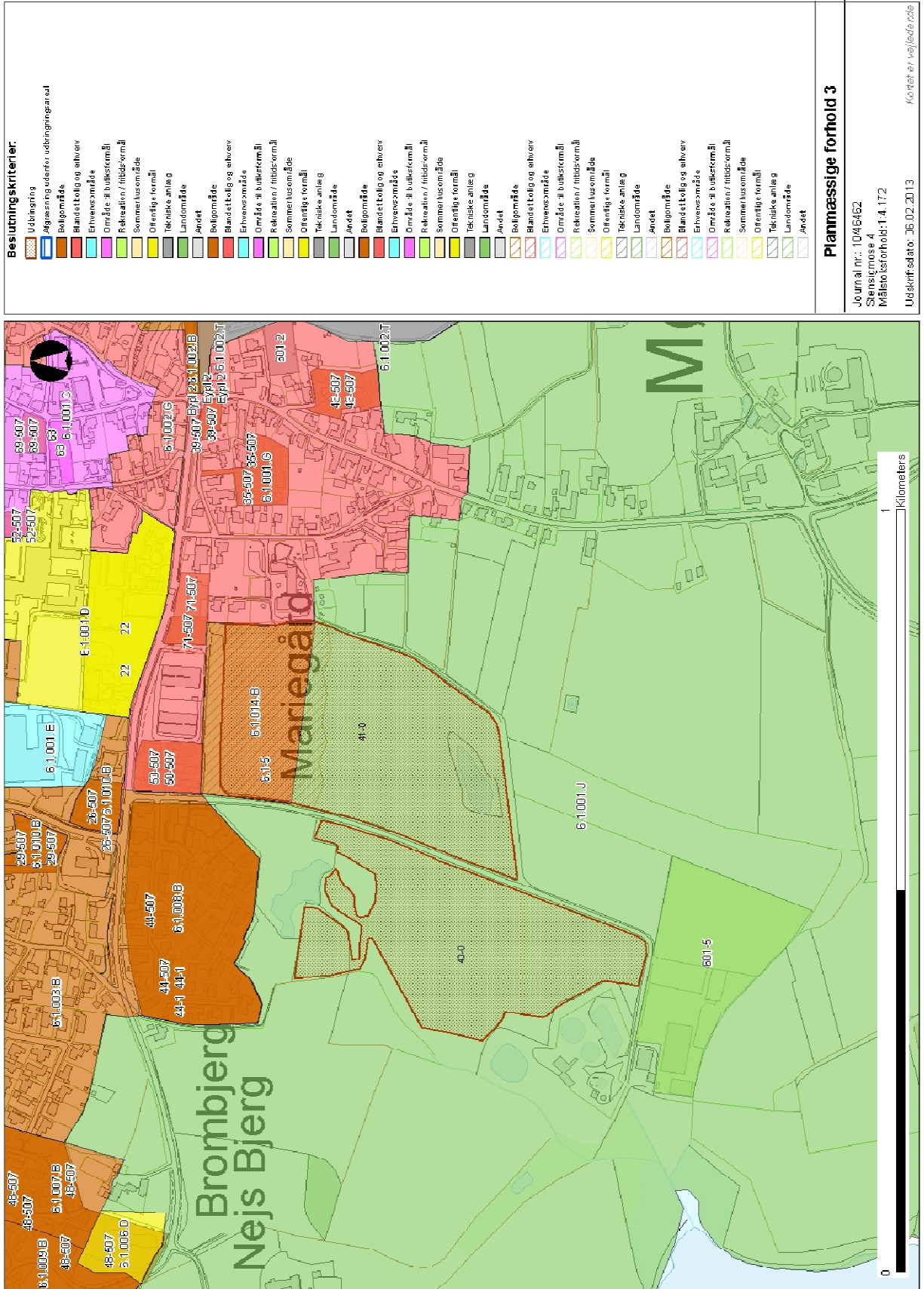

Bilag 9

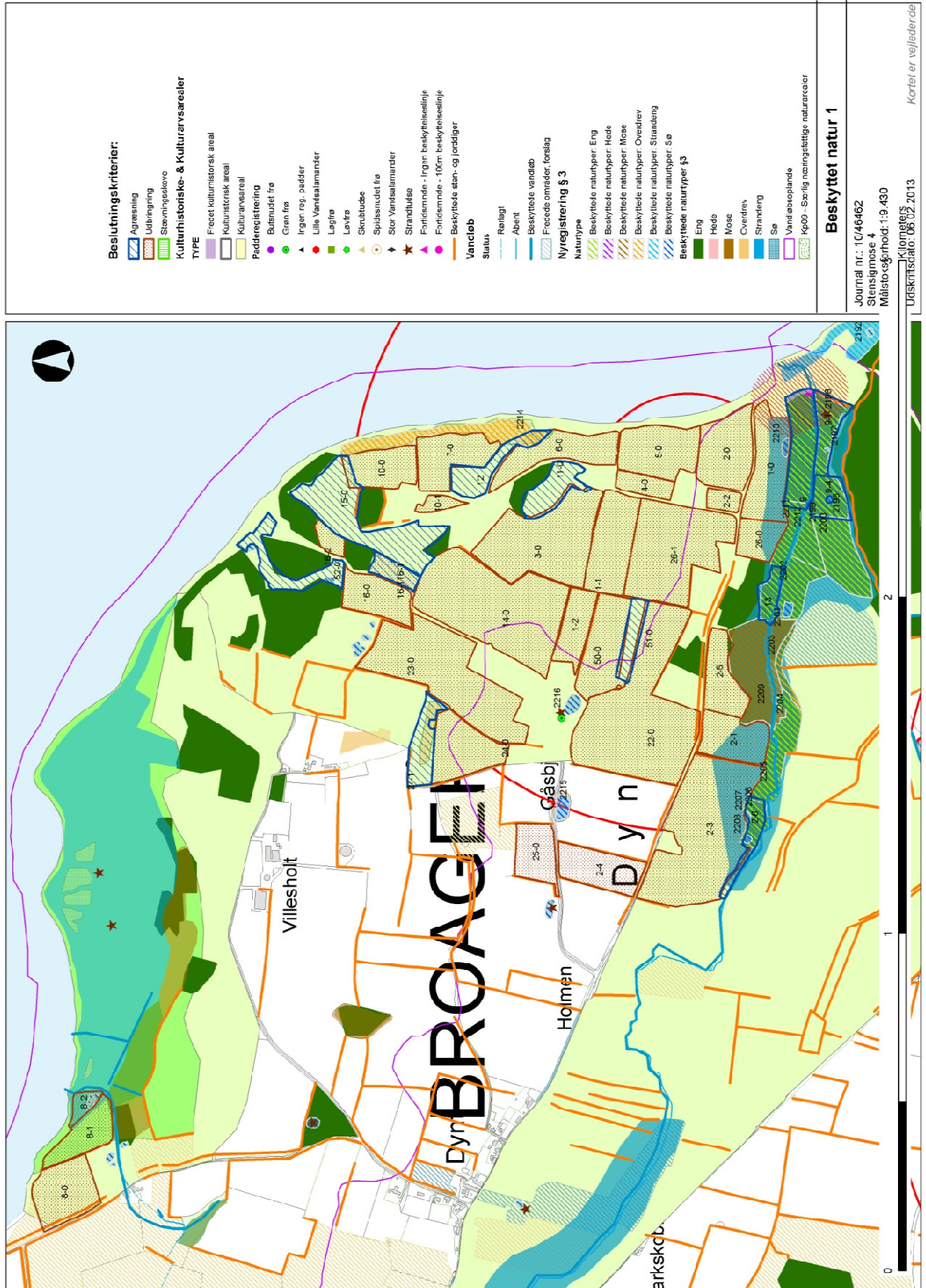

Bilag 9

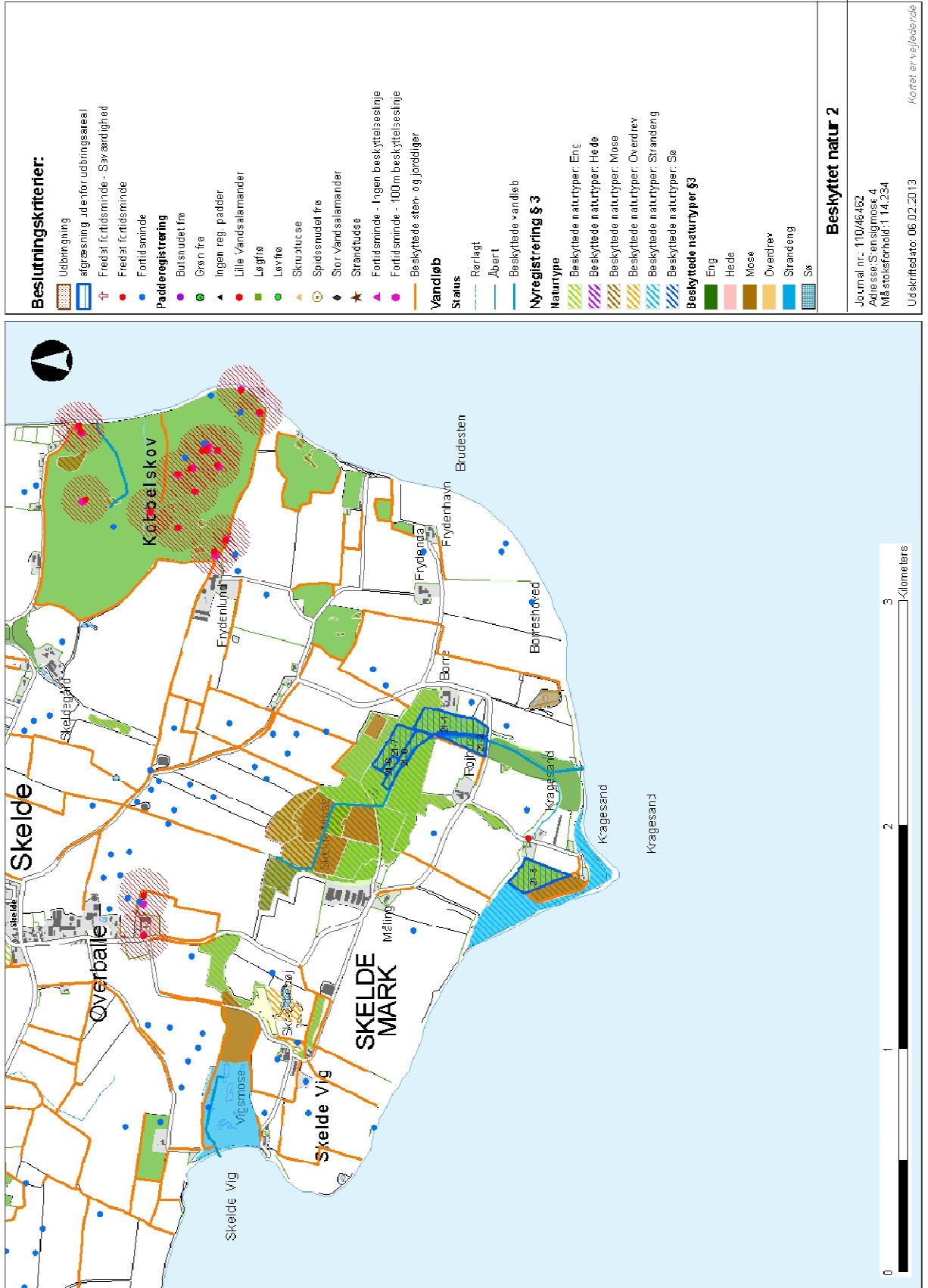

Bilag 10

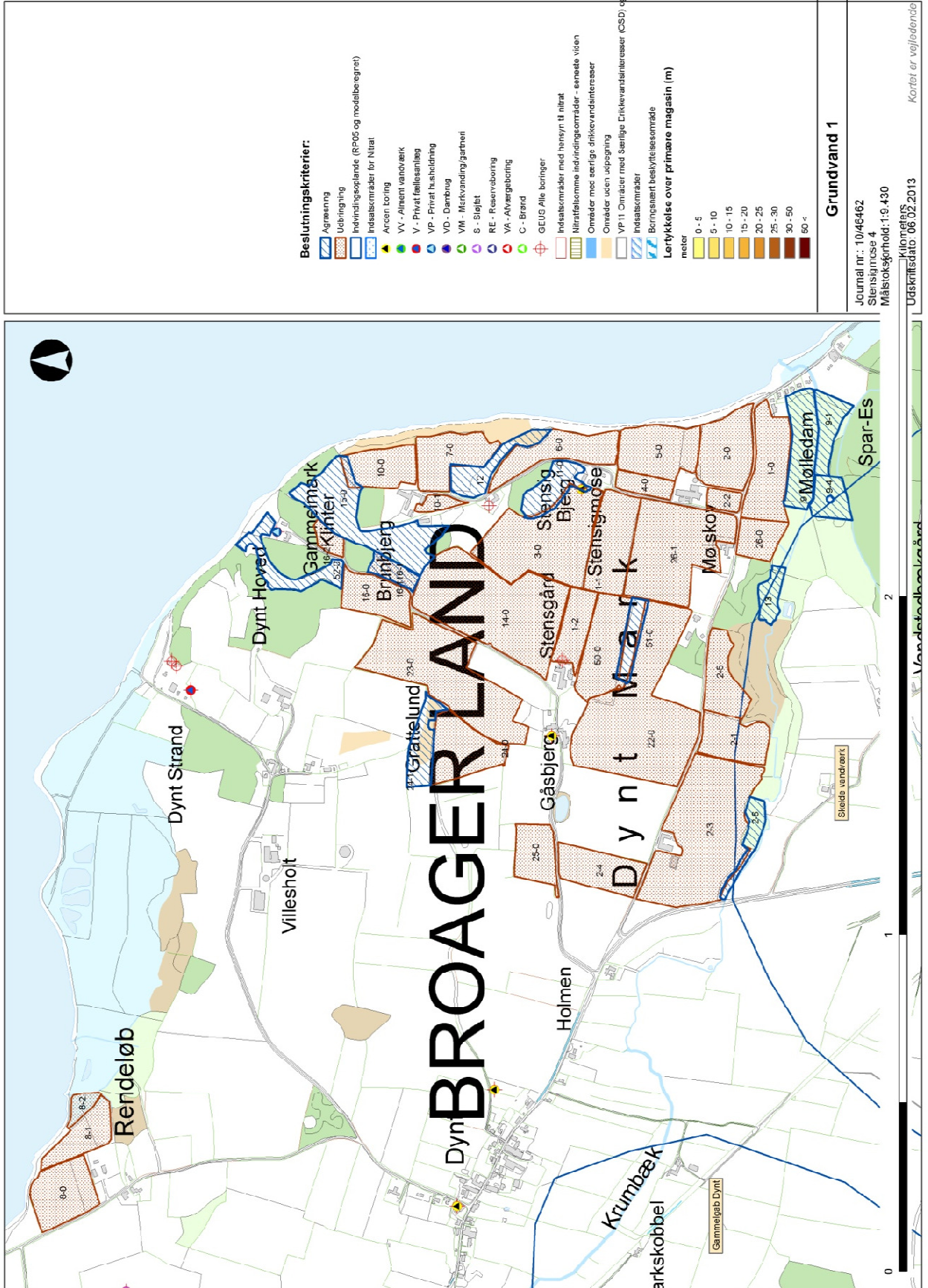

Bilag 10

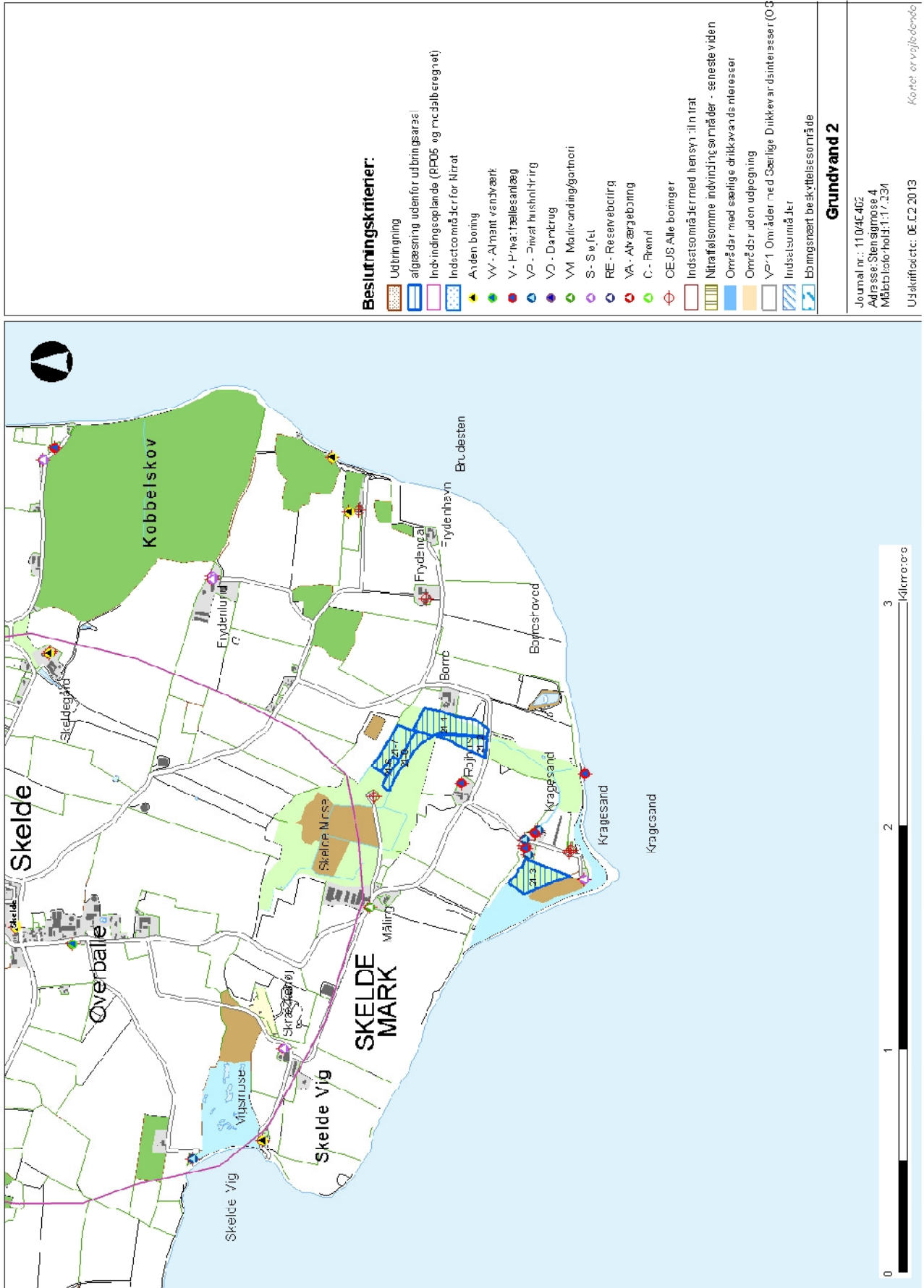

Bilag 10

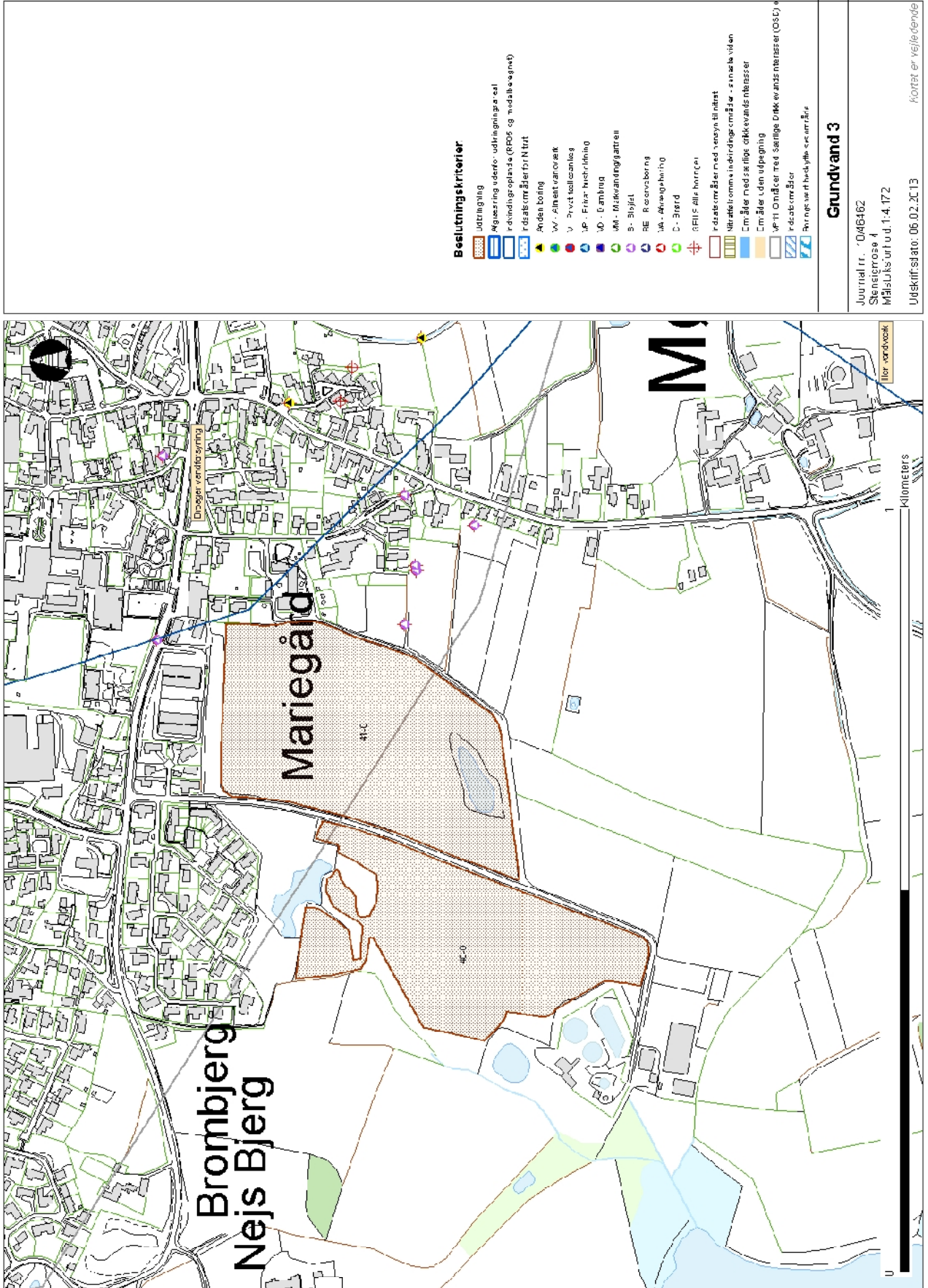

Bilag 11

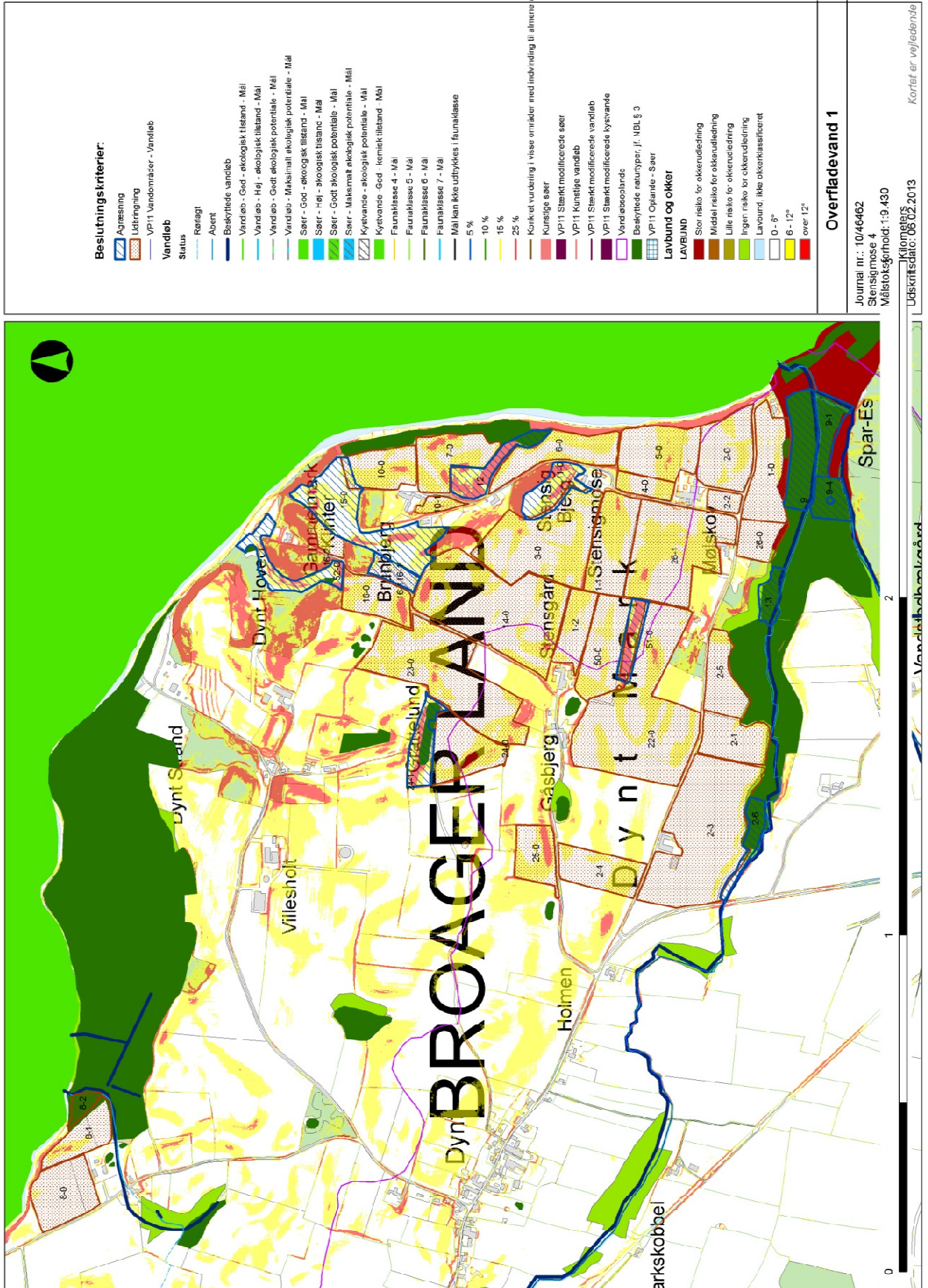

Bilag 11

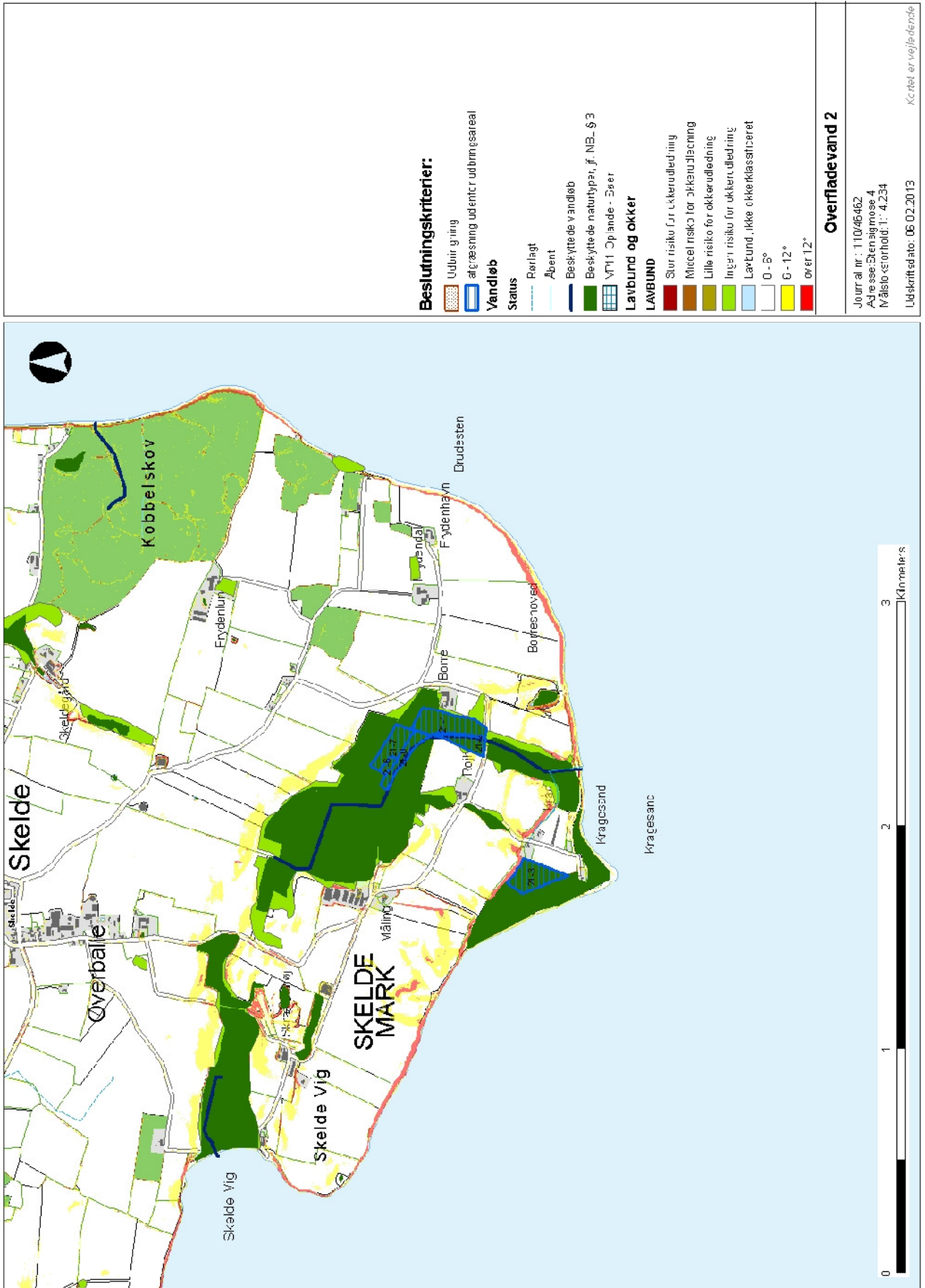

Bilag 11

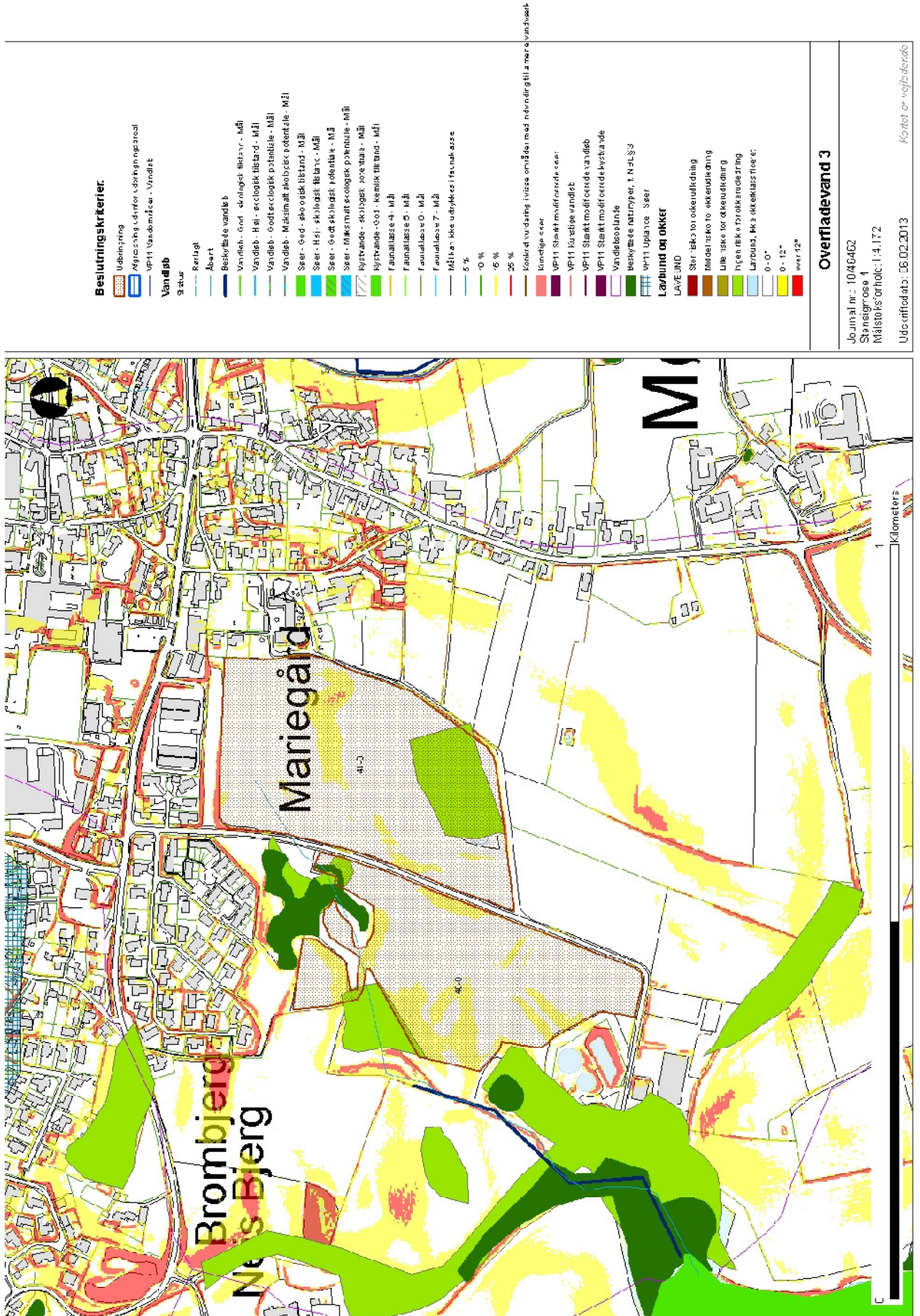

Bilag 12

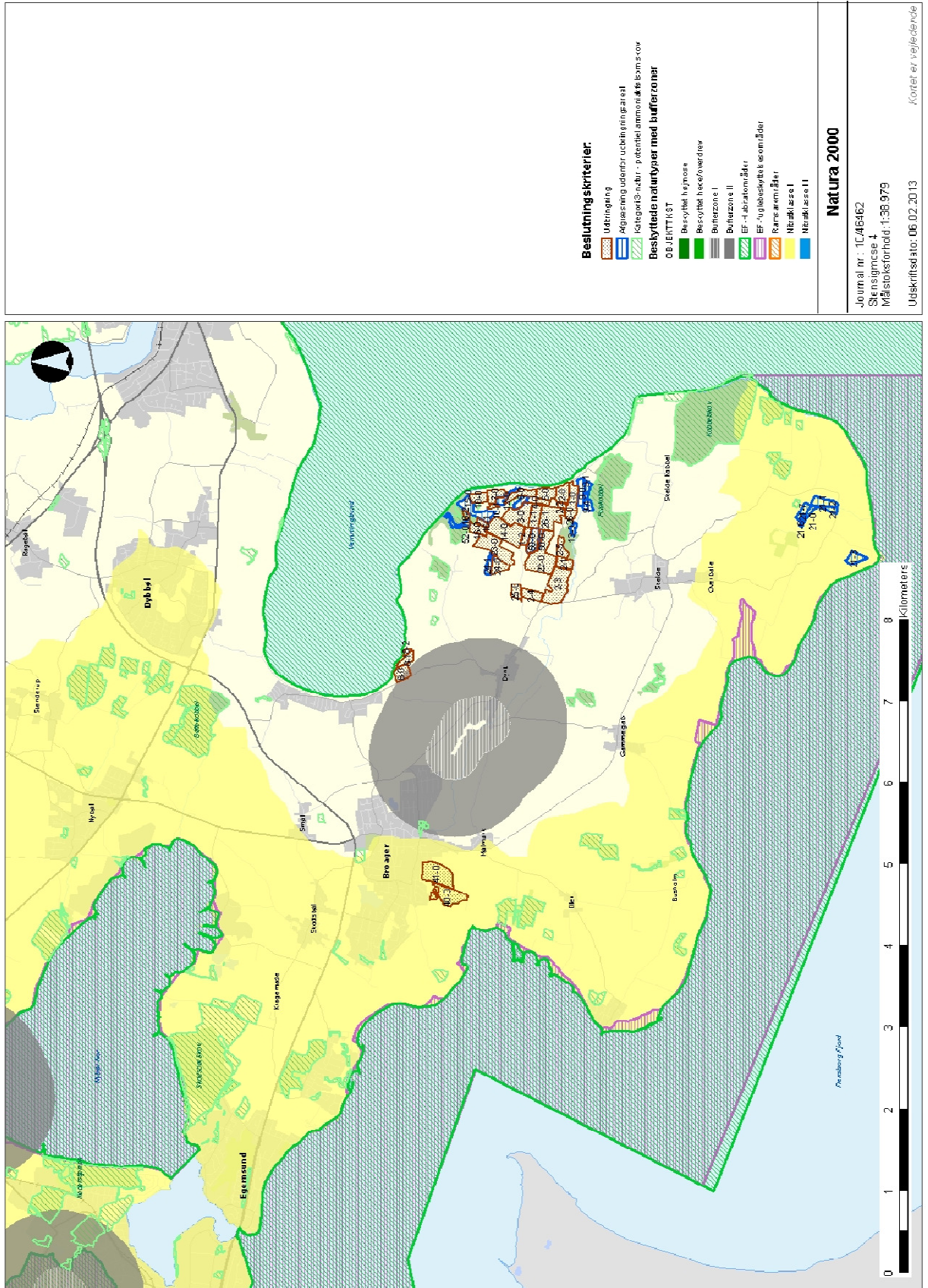

Bilag 13



<p>Naturscreening Stensigmose</p>	<p>300 m</p> <p>1000 m</p> <p>besigtigelsespunkter</p>	<p>Vandløb</p> <p>Rørlagt</p> <p>Åbent</p>	<p>Kortbilag Luftfoto 2010</p> <p>Afdeling Naturafdelingen</p> <p>Sagsbehandler: ET</p> <p>Dato: Februar 2012</p>
	<p>Nyregistrering beskyttede naturtyper</p> <p>Beskyttede naturtyper: Eng</p> <p>Beskyttede naturtyper: Hede</p> <p>Beskyttede naturtyper: Mose</p> <p>Beskyttede naturtyper: Overdrev</p> <p>Beskyttede naturtyper: Strandeng</p> <p>Beskyttede naturtyper: Sø</p> <p>Beskyttede naturtyper DAI</p> <p>Eng</p> <p>Hede</p> <p>Mose</p> <p>Overdrev</p> <p>Strandeng</p> <p>Sø</p>	<p>Padderregistrering</p> <p>Butsnudet frø</p> <p>Grøn frø</p> <p>Ingen reg. padder</p> <p>Lille Vandsalamander</p> <p>Løgfrø</p> <p>Løvfør</p> <p>Skrubtudse</p> <p>Spidssnudet frø</p> <p>Stor Vandsalamander</p> <p>Strandtudse</p> <p>EF-Habitatområder</p> <p>EF-Habitatområder</p>	

0 180 Meters

Bilag 13

Lovgrundlag

Gældende lovgivning og generelle regler for driften af en landbrugsejendom og håndtering af diverse produkter anvendt på ejendommen forudsættes kendt og skal følges. Herunder er nævnt en række af de gældende vejledninger og lovgrundlag:

Lov nr. 1572 af 20/12/06 om miljøgodkendelse m.v. af husdyrbrug

Lov nr. 358 af 6/06/1991 om miljøbeskyttelse

Lov nr. 9 af 3/01/1992 om naturbeskyttelse

Bekendtgørelse nr. 294 af 31/03/2009 om tilladelse og godkendelse m.v. af husdyrbrug

Bekendtgørelse nr. 764 af 28/06/2012 om husdyrbrug og erhvervsmæssigt dyrehold, husdyrgødning, ensilage m.v.

Bekendtgørelse nr. 558 af 01/06/2011 om opbevaring m.m. af døde produktionsdyr

Miljøministeriets bekendtgørelse nr. 639 af 13/06/2012 om miljøregulering af visse aktiviteter

Bekendtgørelse nr. 1309 af 18/12/2012 om affald (Affaldsbekendtgørelsen)

Bekendtgørelse nr. 1321 af 21/12/2011 om indretning, etablering og drift af olietanke, rørsystemer og pipelines (Olietankbekendtgørelsen)

Regulativ for erhvervsaffald i Sønderborg Kommune

Forskrift for opbevaring af farligt affald og kemikalier i Sønderborg Kommune

Kommuneplan for Sønderborg Kommune 2009-2021