

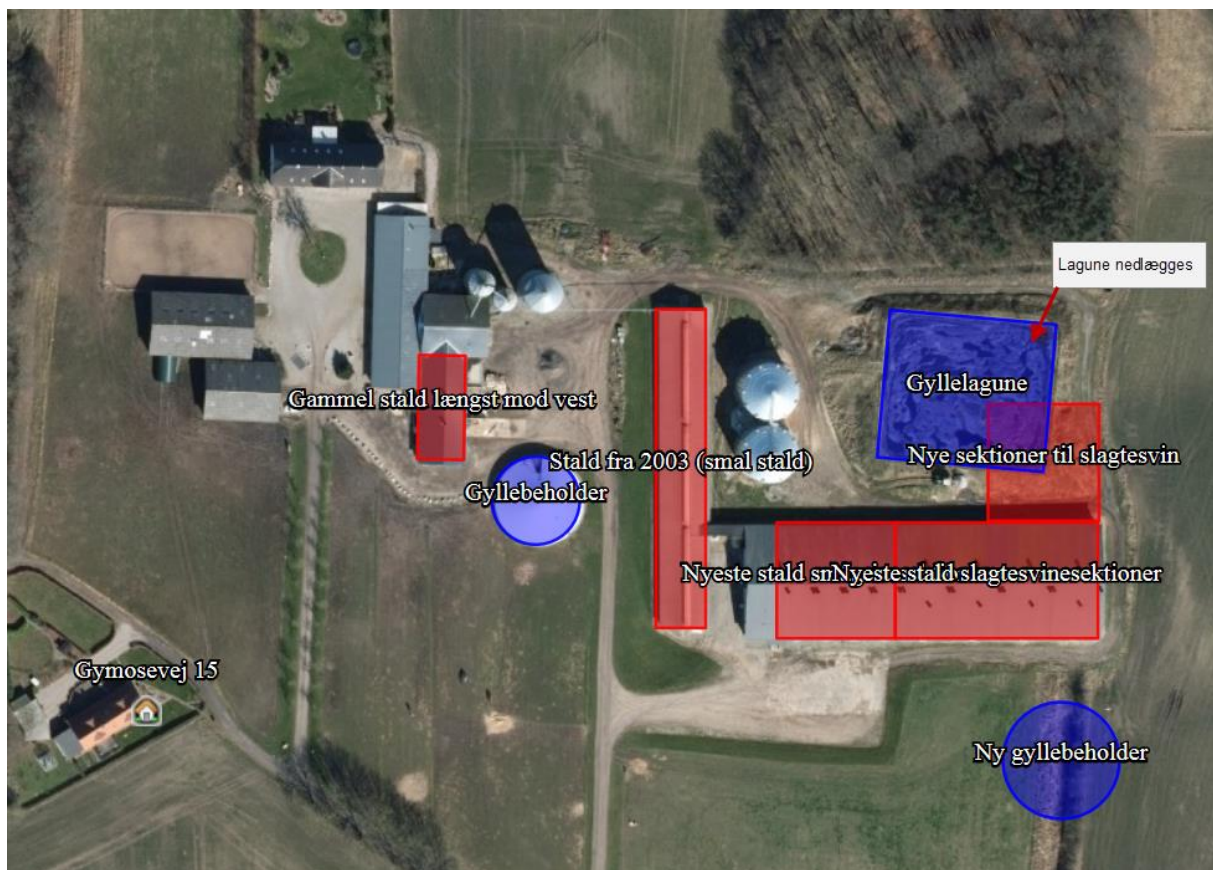

AFGØRELSE - IKKE GODKENDELSESPLIGTIG
ÆNDRING AF SVINEBRUGET
GYMOSEVEJ 10, 6100 HADERSLEV

§ 16 stk. 2 i Bekendtgørelse af lov nr. 1020 af 6. juli 2018 om husdyrbrug og anvendelse af gødning m.v.



26. oktober 2018

DATABLAD

TITEL: AFGØRELSE - IKKE GODKENDELSESPLIGTIG ÆNDRING AF SVINEBRUGET GYMOSEVEJ 10, 6100 HADERSLEV

DATO FOR AFGØRELSE: XX. OKTOBER 2018

BEDRIFTENS NAVN: GYMOSEVEJ 10, 6100 HADERSLEV

CVR-NR: 25905091

CHR NR.: 95033

EJENDOMSNUMMER: 5100005125

MATR. NR:16 M.FL.

EJERLAV: ÅSTRUP EJERLAV, ÅSTRUP

ADRESSE: GYMOSEVEJ 10, 6100 HADERSLEV

BEDRIFTS EJER OG ANSØGER: TORBEN JUHL MADSEN, GYMOSEVEJ 10, 6100 HADERSLEV. TLF./MOBIL:74579004/61709004

MAIL: TORBEN@GYMOES.DK

TILSYNSMYNDIGHED: HADERSLEV KOMMUNE

SAGSNR.:18/16275

INDHOLDSFORTEGNELSE

Datablad	1
Indholdsfortegnelse	2
Afgørelse om ikke godkendelsespligt Gymosevej 10, 6100 Haderslev	3
Afgørelse	3
Miljøteknisk beskrivelse.....	3
Haderslev Kommunes vurdering.....	3
Offentlighed og høring	4
Offentliggørelse og klagevejledning	4
Bilag 1:Kort over ejendommen	7
Bilag 2:Tegninger over ny gyllebeholder	8

AFGØRELSE OM IKKE GODKENDELSESPLIGT GYMOSEVEJ 10, 6100 HADERSLEV

AFGØRELSE

Torben Juhl Madsen, Gymosevej 10, 6100 Haderslev har i marts 2018 henvendt sig telefonisk til Haderslev Kommune ang. udvidelse af gyllebeholder godkendt i seneste miljøgodkendelse af 30. januar 2018. Der er 22. august 2018 indsendt officiel ansøgning vedr. udvidelsen så ejendommen har ekstra opbevaringskapacitet.

Haderslev kommune har truffet afgørelse om, at det ansøgte ikke kræver godkendelse efter § 16a stk. 2 i Bekendtgørelse af lov om husdyrbrug og anvendelse af gødning m.v. (LBK nr. 1020 af 6. juli 2018), idet ændringen vurderes ikke at medføre forøget forurening eller andre væsentlige påvirkninger af miljøet.

Husdyrbruget skal til enhver tid leve op til gældende regler i love og bekendtgørelser også selv om disse regler evt. skærpes i forhold til denne afgørelse.

Med denne tilladelse har Haderslev Kommune ikke taget stilling til eventuelle tilladelser og godkendelser efter anden lovgivning, som for eksempel byggeloven, miljøbeskyttelsesloven eller arbejdsmiljøloven.

Som det fremgår af klagevejledningen udløber klagefristen fredag 23. november 2018.

MILJØTEKNISK BESKRIVELSE

Husdyrbruget på Gymosevej 10, 6100 Haderslev ønsker at gøre den for nyligt godkendte gyllebeholder større end godkendt 30. januar 2018. Gyllebeholderens størrelse ønskes ændret fra 4000 m³ med et overfladeareal på ca. 968 m² til 4600 m³ med et overfladeareal på ca. 849 m².

Udvidelsen sker i form af, at gyllebeholderen bliver gravet dybere ned i jorden, og dermed får samme højde, som oprindeligt godkendt. Placeringen af gyllebeholderen er den samme, som i miljøgodkendelsen af 30. januar 2018. Da alle afstandskrav mm. er opfyldt i den gældende miljøgodkendelse af 30. januar 2018, er disse krav ikke vurderet yderligere i denne afgørelse.

Der gøres opmærksom på, at den ekstra jord, der må komme, af den dybere nedgravning ikke må bruges til terrænændringer, som f.eks. en jordvold, men må gerne spredes ud i et jævnt lag på egen matrikel.

HADERSLEV KOMMUNES VURDERING

Ifølge Husdyrlovens § 16b stk. 2, må et husdyrbrug ikke ændres på en måde, der kan medføre forøget forurening, uden forudgående miljøgodkendelse.

Haderslev kommune har i sin vurdering af sagen lagt vægt på, at det ansøgte ikke fører til:

- 1) påvirkning af det omgivende landskab
- 2) forøget forurening
- 3) ændring af produktionensarealets størrelse.

Ad 1:

Udvidelsen af gyllebeholderen foretages ved at grave dybere ned i jorden end oprindeligt planlagt i gældende miljøgodkendelse af 30. januar 2018 og beholderen placeres samme sted som i gældende miljøgodkendelse. Derved ændres der ikke på det landskabelige i forhold til allerede godkendt placering og højde.

Ad 2:

Da overfladearealet ikke udvides i forhold til oprindelig godkendt gyllebeholder, men derimod mindskes en smule fra en radius på 17,550 m (indre mål på oprindelig godkendt gyllebeholder) til en radius på 16,442 m (indre mål på ny gyllebeholder) bliver selve ammoniakemissionen ikke større, men mindre ved udvidelsen.

Ad 3:

I det ansøgte søges der ikke om udvidelse eller ændring i produktionsareal.

På baggrund af ovenstående vurderer Haderslev Kommune, at det ansøgte ikke medfører forøget forurening, og at ændringen derfor ikke kræver forudgående miljøgodkendelse efter husdyrlovens § 16a, stk. 2.

OFFENTLIGHED OG HØRING

Jævnfør § 56 i Bekendtgørelsen af lov om husdyrbrug og anvendelse af gødning m.v (LBK nr 1020 af 06/07/2018) kan afgørelsen først meddeles, når der er forløbet 2 uger efter, at kommunalbestyrelsen har givet skriftlig orientering om ansøgningen til naboerne til den aktuelle ejendom, medmindre det ansøgte efter kommunalbestyrelsens skøn er af underordnet betydning for naboerne.

I denne sag er det konkret vurderet, at udvidelsen af gyllebeholderen er af underordnet betydning, da placering og højde af gyllebeholderen er den samme, som allerede godkendt i miljøgodkendelse af 30. januar 2018.

Afgørelsen om ikke godkendelsespligt meddeles således uden forudgående naboorientering.

Afgørelsen om ikke godkendelsespligt bliver offentliggjort fredag 26. oktober 2018 på Digital MiljøAdministration (dma.mst.dk).

Dato for afgørelse: 26. oktober 2018.

Line Olsen
Miljømedarbejder
Erhverv, Haderslev Kommune

Journal nr.: 18/16275
Kvalitetssikring: Vivi Deer Lorenzen, Haderslev Kommune

OFFENTLIGGØRELSE OG KLAGEVEJLEDNING

Afgørelsen om ikke godkendelsespligt af 6100 Haderslev i henhold til § 16 a stk. 2 i Bekendtgørelse af lov om miljøgodkendelse mv. af husdyrbrug, vil blive offentliggjort fredag 26. oktober 2018 på hjemmesiden Digital MiljøAdministration, dma.mst.dk. Du skal søge på adressen under offentliggørelser.

Klagefristen er fire uger fra offentliggørelsen, hvilket betyder, at en eventuel klage skal være modtaget senest **fredag 23. november 2018**. Ansøger vil ved klagefristens udløb få besked om kommunen har modtaget klager.

Det er muligt for enhver med individuel væsentlig interesse i en sag at påklage afgørelsen til Miljø- og Fødevarerklagenævnet.

Hvis du ønsker at klage over denne afgørelse, kan du klage til Miljø- og Fødevarerklagenævnet. Du klager via Klageportalen, som du finder et link til på forsiden af Nævnenes Hus. Klageporta-

len ligger på www.borger.dk og www.virk.dk. Du logger på www.borger.dk eller www.virk.dk, ligesom du plejer, typisk med NEM-ID. Klagen sendes gennem Klageportalen til Haderslev Kommune, som har truffet afgørelsen.

En klage er indgivet, når den er tilgængelig for kommunen i Klageportalen. Klager betaler et gebyr på 900 kr. for privatpersoners og 1.800 kr. for virksomheders og organisationers vedkommende (2016-niveau).

Miljø- og Fødevareklagenævnet skal som udgangspunkt afvise en klage, der kommer uden om Klageportalen, hvis der ikke er særlige grunde til det. Hvis du ønsker at blive fritaget for at bruge Klageportalen, skal du sende en begrundet anmodning til Haderslev Kommune, Teknik og Miljø, Simmerstedvej 1A, 1., 6100 Haderslev eller teknikmiljoe@haderslev.dk. Haderslev Kommune videresender herefter anmodningen til Miljø- og Fødevareklagenævnet, som træffer afgørelse om, hvorvidt din anmodning kan imødekommes.

En klage over miljøgodkendelsen har som udgangspunkt ikke opsættende virkning på retten til at udnytte godkendelsen, medmindre Miljø- og Fødevareklagenævnet bestemmer andet, jf. § 81 i Bekendtgørelsen af lov om husdyrbrug og anvendelse af gødning m.v. (LBK nr 1020 af 06/07/2018). Udnyttelse af miljøgodkendelsen kan dog kun ske under opfyldelse af vilkårene, der er fastsat i denne godkendelse. Udnyttelsen af miljøgodkendelsen sker på eget ansvar, idet Miljø- og Fødevareklagenævnet i tilfælde af klage kan ændre eller ophæve en miljøgodkendelse.

Søgsmål kan anlægges for domstolene i henhold til § 90 i Husdyrgodkendelsesloven. Ønskes afgørelsens gyldighed afprøvet ved domstolene, skal sagen være anlagt inden 6 måneder efter miljøgodkendelsen er offentliggjort eller, hvis sagen påklages, inden 6 måneder efter at den endelige administrative afgørelse foreligger.

Haderslev Kommune gør opmærksom på, at der i medfør af Offentlighedslovens § 71 er mulighed for aktindsigt i sagen. Tidspunktet for eventuelt gennemsyn af sagen kan aftales telefonisk med Haderslev Kommune på 74 34 21 45.

Underretning

Orientering om denne afgørelse er sendt pr e-mail med vedhæftet afgørelse til ansøger:

- Torben Juhl Madsen, Gymosevej 10, 6100 Haderslev
e-mail: torben@gymoes.dk (Bedrifts ejer og ansøger)

Orientering om denne afgørelse er sendt pr e-mail med vedhæftet afgørelse til myndigheder og organisationer

- Danmarks Naturfredningsforening, Masnedøgade 20, 2100 København
e-mail: dn-haderslevsager@dn.dk
- Det Økologiske råd, Blegdamsvej 4B, 2200 København N
e-mail: husdyr@ecocouncil.dk
- DOF, Vesterbrogade 140, 1620 København V.
e-mail: natur@dof.dk

Orientering om denne afgørelse er sendt pr e-mail med link afgørelsen på Digital MiljøAdministration til myndigheder og organisationer

- Styrelsen for Patientsikkerhed, Tilsyn og Rådgivning Syd, Nytorv 2, 1. sal, 6000 Kolding
e-mail: sesyd@sst.dk
- Danmarks Fiskeriforening, Nordensvej 3, 7000 Fredericia
e-mail: mail@dkfisk.dk

¹ Lov om offentlighed i forvaltningen - [LOV nr 606 af 12/06/2013](#).

- Ferskvandsfiskeriforeningen for Danmark, Wormstrupvej 2, 7540 Haderup
e-mail: nb@ferskvandsfiskeriforeningen.dk
- Arbejderbevægelsens Erhvervsråd
e-mail: ae@ae.dk
- Forbrugerrådet, Fiolstræde 17, Postboks 12188, 1017 København K.
e-mail: fbr@fbr.dk
- Lokalfd. Danmarks Naturfredningsforening Haderslev, Bent Karlsson, Højgårdsvej 9,
Brøndlund, 6500 Vojens
e-mail: bent.karlsson1@outlook.dk
- Lokalfd. Danmarks Sportsfiskerforbund v/ Morten Ringive
e-mail: mri@fleggaard.dk
- Danmarks Sportsfiskerforbund, Skyttevej 4, 7182 Bredsten
e-mail: post@sportsfiskerforbundet.dk
- DOF Sønderjylland v/ Jørn V. Sørensen, Kongevej 64, 6100 Haderslev
e-mail: haderslev@dof.dk

BILAG 1: KORT OVER EJENDOMMEN

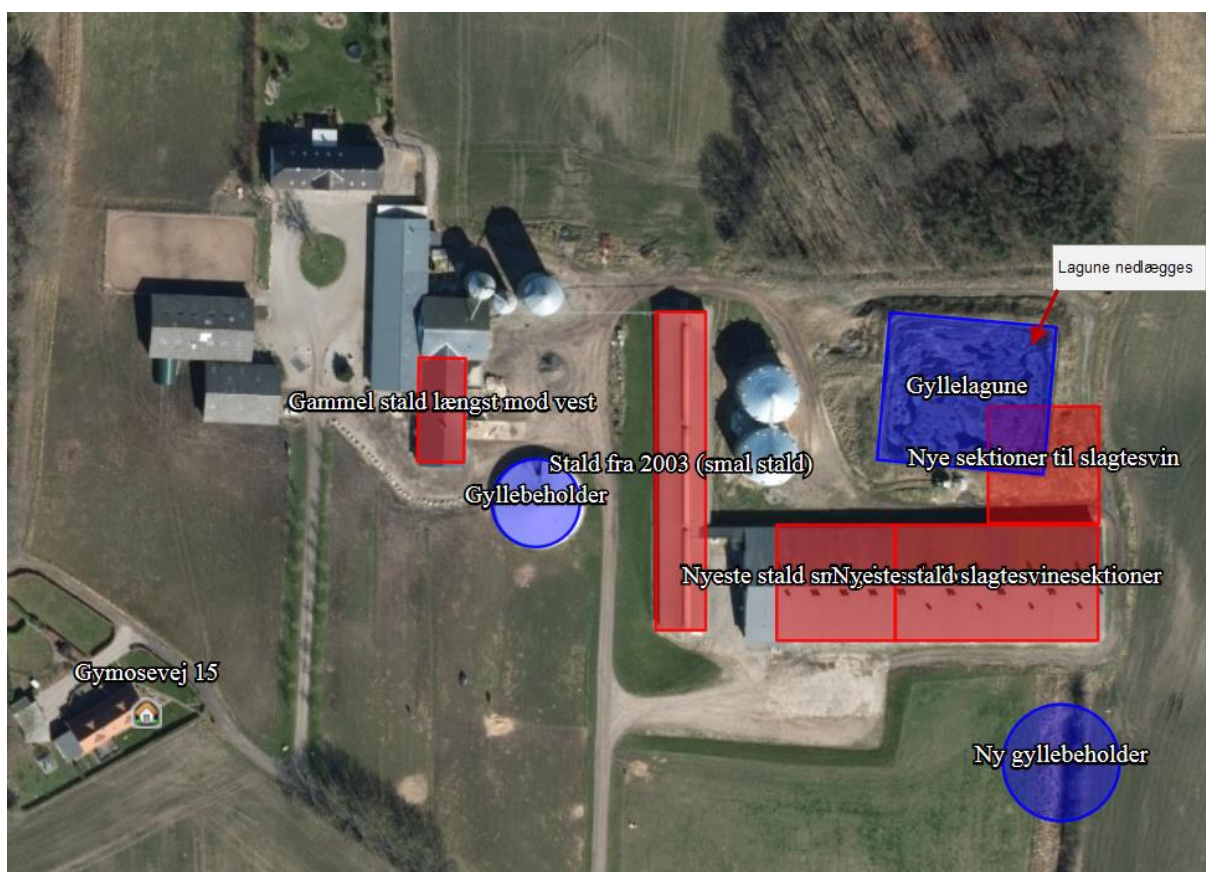

Placeringen af den omtalte ikke-godkendelsespligtige ændring er på kortet betegnet som "Ny gyllebeholder".

BILAG 2: TEGNINGER OVER NY GYLLEBEHOLDER

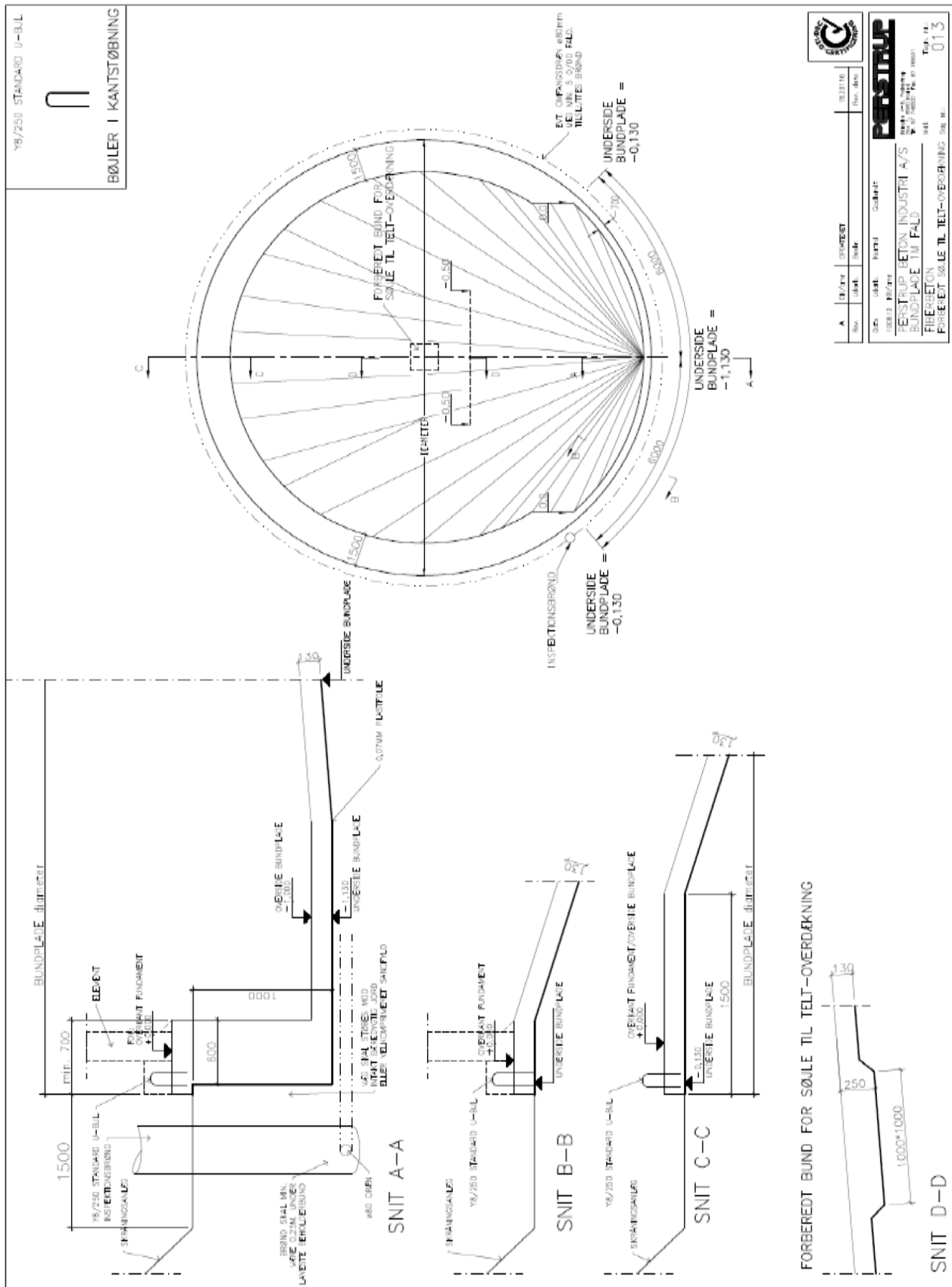

Tegning af ny gyllebeholder:

Rev.	Dato	Beskrivelse	Fagnr.	Kontrol

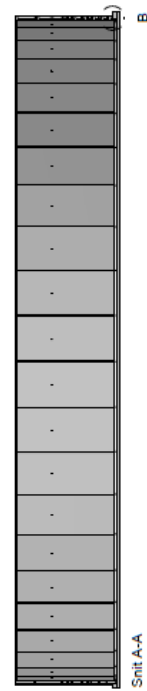
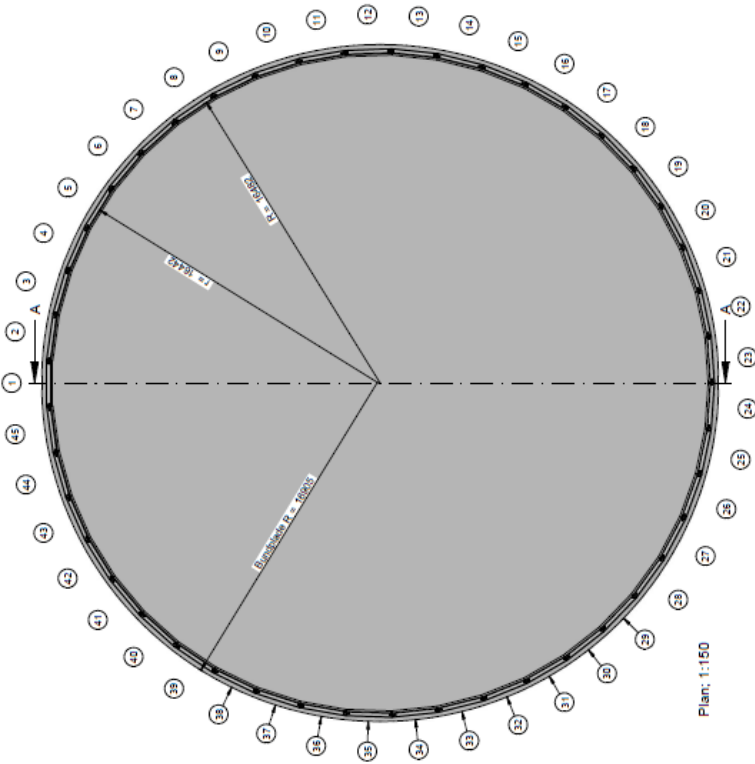
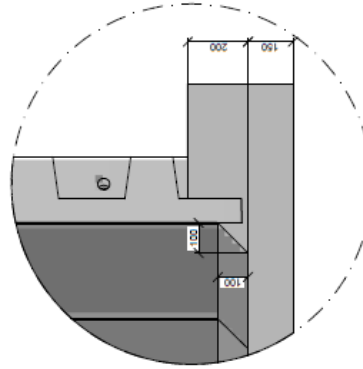
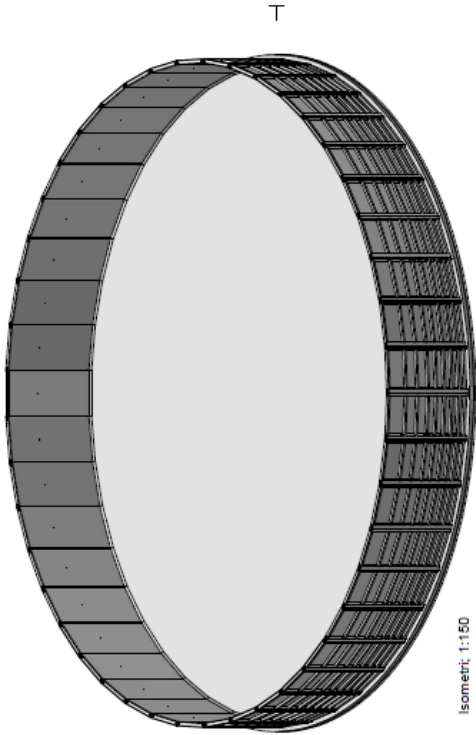

Stykliste			
Element nr.	Beskrivelse	Maet	Antal
SM-01	SE15	3461 kg	45
 Navn: M/S S&S Adresse: S&S A/S Telefon: 45 64 64 64 E-mail: info@s-s.dk Web: www.s-s.dk		Navn: S&S Adress: S&S A/S Telefon: 45 64 64 64 E-mail: info@s-s.dk	Navn: S&S Adress: S&S A/S Telefon: 45 64 64 64 E-mail: info@s-s.dk
Denne tegning er et dokument, og alle dimensioner skal læses på tegningen.		Navn: S&S Adress: S&S A/S Telefon: 45 64 64 64 E-mail: info@s-s.dk	Navn: S&S Adress: S&S A/S Telefon: 45 64 64 64 E-mail: info@s-s.dk
FS 13181037 Montageplan - 45 stk. SM		Navn: S&S Adress: S&S A/S Telefon: 45 64 64 64 E-mail: info@s-s.dk	Navn: S&S Adress: S&S A/S Telefon: 45 64 64 64 E-mail: info@s-s.dk

Faktuelle oplysninger om forskellige størrelse tanke. Ny gyllebeholder: 45 elementer og 5M. Gammel gyllebeholder: 48 elementer og 4M.



Størrelsesoversigt, Perstrup Tanken

Antal elementer	Indhold				Beholder Udv. dia. (m)	Bundplade					Udgravningsdiameter (m)
	3M (m ²)	4M (m ²)	5M (m ²)	6M (m ²)		Areal (m ²)	½ meter skrå	1 meter skrå	1,2 meter koglestub	Diameter (m)	
10	120	160	200	240	7,88	53				8,26	10,30
11	150	200	250	300	8,60	63				8,97	11,00
12	180	240	300	360	9,33	73				9,69	11,70
13	201	280	350	420	10,05	84				10,41	12,40
14	250	330	410	490	10,78	97				11,13	13,10
15	280	380	470	560	11,50	110				11,85	13,90
16	320	430	530	640	12,23	124				12,58	14,60
17	360	480	600	720	12,96	139				13,30	15,30
18	410	540	670	810	13,69	155				14,03	16,10
19	450	600	750	900	14,41	172				14,76	16,80
20	500	670	830	1.000	15,14	189				15,49	17,60
21	560	740	920	1.100	15,87	207				16,21	18,30
22	610	810	1.010	1.210	16,60	226				16,94	19,00
23	670	890	1.110	1.330	17,33	248				17,67	19,80
24	730	970	1.210	1.440	18,06	267				18,40	20,50
25	790	1.050	1.310	1.570	18,79	290				19,13	21,20
26	850	1.130	1.420	1.700	19,52	311	48			19,86	21,90
27	920	1.220	1.530	1.830	20,25	335	50			20,59	22,70
28	990	1.320	1.640	1.970	20,98	360	54			21,32	23,40
29	1.060	1.410	1.760	2.110	21,71	385	57			22,05	24,20
30	1.140	1.510	1.890	2.360	22,44	412	60			22,78	24,90
31		1.620	2.020	2.420	23,17	438	63			23,51	25,60
32		1.720	2.150	2.580	23,91	466	65			24,24	26,40
33		1.830	2.290	2.740	24,64	493	69			24,97	27,10
34		1.940	2.430	2.910	25,37	521	72			25,70	27,80
35		2.060	2.570	3.080	26,10	552	76			26,44	28,50
36		2.180	2.720	3.260	26,83	583	80			27,17	29,30
37		2.300	2.880	3.450	27,56	614	83			27,90	30,00
38		2.450	3.030	3.640	28,29	647	87			28,63	30,70
39		2.560	3.200	3.830	29,02	681	90			29,36	31,50
40		2.690	3.360	4.030	29,75	714	93	158		30,09	32,20
41		2.830	3.530	4.240	30,49	752	98	164		30,82	33,00
42		2.970	3.710	4.450	31,22	786	102	171		31,55	33,70
43		3.110	3.890	4.660	31,95	824	105	178		32,28	34,40
44		3.260	4.070	4.880	32,68	860	109	185	500	33,02	35,10
45		3.410	4.260	5.110	33,41	900	114	192	550	33,75	35,90
46		3.570	4.450	5.340	34,14	940	118	199	580	34,48	36,60
47		3.720	4.650	5.570	34,87	978	122	206	610	35,21	37,30
48		3.880	4.850	5.810	35,61	1.018	127	214	650	35,94	38,10
49		4.050	5.050	6.060	36,34	1.065	131	221	680	36,67	38,90
50		4.210	5.260	6.310	37,07	1.103	135	229	720	37,41	39,50
51		4.390	5.470	6.560	37,80	1.142	140	237	760	38,14	40,30
52		4.560	5.690	6.820	38,53	1.186	144	245	800	38,87	41,10
53		4.740	5.910	7.090	39,26	1.231	149	253	843	39,60	41,80
54		4.920	6.140	7.360	40,00	1.277	154	261	880	40,33	42,60

Antal kg pr. element

3M - 1.850 kg

5M - 3.500 kg

4M - 2.600 kg

6M - 4.250 kg