



Peter Schultz Andersen  
Haurholmvej 380  
9760 Vrå

Teknik og Miljøområdet  
Jørgen Fibigersgade 20  
9850 Hirtshals  
Telefon 72 33 33 33  
Fax 72 33 30 33  
[Teknik-miljoe@hjoerring.dk](mailto:Teknik-miljoe@hjoerring.dk)  
[www.hjoerring.dk](http://www.hjoerring.dk)

Hirtshals, den 24. september 2008

Journal nr.: 09.17.16-P19-7-08

### ***Tilladelse til ændring af husdyrbruget på Skårhøjvej 37, 9760 Vrå***

Hjørring kommune giver hermed tilladelse til ændring af ovennævnte kvægproduktion samt byggeri af en ensilageplads, efter § 10 i Lov om miljøgodkendelse m.v. af husdyrbrug<sup>1</sup>.

Kommunen har vurderet, at tilladelsen kan meddeles med følgende vilkår:

*Vilkår:*

*Det er kun ensilage til ejendommens eget dyrehold der må opbevares på ensilagepladsen.*

Hvis forudsætningerne for afgørelsen ændres, skal vi oplyses om dette og muligvis genbehandle sagen. Det vil f.eks. være tilfældet, hvis et eller flere udbringningsarealer (herunder gødningsaftaler) udskiftes med andre arealer. De væsentligste forudsætninger er beskrevet i afsnittet "projektbeskrivelse" nedenfor.

Der er samtidig med ansøgningen foretaget anmeldelse efter §§ 31-32 i husdyrbekendtgørelsen.

Eventuelle andre nødvendige tilladelser – herunder f.eks. byggetilladelse er **ikke** omfattet af denne afgørelse.

Tilladelsen bortfalder, hvis den ikke er udnyttet inden 2 år fra dags dato. Herved forstås, at eventuelt byggeri er taget i brug, og der er indsat et dyrehold svarende til opstart af den ansøgte produktion.

<sup>1</sup> Lov nr. 1572 af 20/12/2006



### **Offentliggørelse**

Tilladelsen vil blive offentliggjort i lokalavisen i uge 40 eller snarest mulig herefter.

### **Flere oplysninger**

Har du spørgsmål, er du velkommen til at kontakte mig på tlf.: 72 33 67 34 eller på e-mail: [pernille.rechnagel@hjoerring.dk](mailto:pernille.rechnagel@hjoerring.dk).

### **Projektbeskrivelse**

Tilladelsen er givet på grundlag af den indsendte ansøgning og efterfølgende tilpasninger. Projektets væsentligste elementer er følgende:

1. Produktionen ændres fra 98,5 DE til 48,4 DE ~ 138 Kvier på 5- 24 mdr..
2. Ændringen finder sted i eksisterende bygninger. 48 kvier skal gå i dybstrøelse med kort ædeplads og 90 kvier skal gå i eksisterende kostald m spalter og sengebåse. I forbindelse med ændringen opføres 1250 m<sup>2</sup> ensilageplads og en gammel ensilagesilo skal fremover anvendes til møddingsplads. Placering af ensilageplads fremgår af bilag 1.
3. De udbringningsarealer, der hører til husdyrbruget, består af 34,71 ha forpagtede arealer. De konkrete udbringningsarealer fremgår af bilag 2.

### **Kommunens vurdering, herunder vilkår**

Ændringen på ejendommen medfører et fald i belastningen med luftbåren kvælstof på sårbare naturområder i nærområdet.

I en radius på 1000 meter omkring ejendommen er der ingen Natura 2000-områder eller arealer beskyttet efter § 7 i Lov om miljøgodkendelse m.v. af husdyrbrug (se figur N1).

Det vurderes, at ændringen har en neutral effekt på Natura 2000-områder, § 7 arealer, fredet natur og natur beskyttet efter naturbeskyttelseslovens § 3.

Etableringen vurderes ligeledes at have en neutral effekt på arter beskyttede efter EF-habitatsdirektivet bilag IV.

Projektet vurderes ikke at have en negativ effekt på beskyttet natur, som støder op til ejendommens udbringningsarealer.



Spredningsmuligheder for dyr og planter igennem økologiske forbindelser skønnes ikke at blive udsat for forringelser.

Udbringningsarealerne er ikke beliggende i nitratfølsomt indvindingsopland. Dyreholdet sættes ned fra 98,5 til 48,4 DE, dermed falder lugtgenerne også. Der vurderes derfor ikke, at være problemer med lugt gener.

Der vil ske ændringer i transporterne til og fra ejendommen. Kvierne skal flyttes til og fra ejendommen og der vil også være transporter, når ensilagepladsen fyldes. Det er dog kun ensilage til ejendommens eget dyrehold, der skal opbevares på pladsen. Der har tidligere været flere transporter med foder, mælk mm. da der indtil 2006 har været malkekøer på ejendommen. Det vurderes at transporterne ikke vil give problemer.

Der er ca. 200 meter fra den nye ensilageplads til nabo mod syd. Det vurderes at driften af pladsen ikke vil give væsentlige gener mht. lugt, støj og fluer.

Det er kommunens vurdering, at ændringen ikke vil medføre væsentlige virkninger på miljøet, når følgende særlige vilkår overholdes:

1. Det er kun ensilage til ejendommens eget dyrehold der må opbevares på ensilagepladsen.

Det er kommunens vurdering, at ændringerne ikke vil medføre væsentlige virkninger på miljøet, når ovenstående vilkår overholdes.

### **Høring**

Forud for denne tilladelse har Hjørring Kommune foretaget en høring af 3 naboer samt miljøcenter Aalborg

Der er ikke indkommet bemærkninger.

### **Klagevejledning**

Du kan påklage kommunens afgørelse indtil 4 uger efter offentliggørelsen. Det vil sige, at en eventuel klage skal være modtaget senest den 29. oktober 2008. Enhver, der har væsentlig interesse i sagen samt en række foreninger og organisationer m.v., vil kunne klage over kommunens afgørelse. Klagen skal være skriftlig og indsendes via e-mail: [teknik-miljoe@hjoerring.dk](mailto:teknik-miljoe@hjoerring.dk) eller til adressen:



Hjørring Kommune, Natur- og miljøkontoret, Team Landbrug, Jørgen Fibigersgade 20, 9850 Hirtshals.

Hvis vi modtager en klage over denne afgørelse, vil vi straks underrette dig.

### ***Udnyttelse af tilladelsen***

Tilladelsen kan godt udnyttes, selvom der klages over den, med mindre Miljøklagenævnet bestemmer andet, og under forudsætning af at andre nødvendige tilladelser er indhentet. Det skal bemærkes, at Miljøklagenævnet ved sin behandling kan ændre eller ophæve en tilladelse. Udnyttes en tilladelse, der er klaget over, sker det derfor for egen regning og risiko.

### ***Civil retssag***

Kommunens afgørelse kan også indbringes for domstolene. Retssagen skal være anlagt inden 6 måneder fra den dag, afgørelsen er bekendtgjort.

Med venlig hilsen

Pernille Rechnagel  
Hjørring Kommune  
Team Landbrug

### **Bilag:**

1. *Kort over ejendommens bygninger*
2. *Kort over projektets udbringningsarealer.*



**Kopi med kortbilag sendt til:**

- Landbonord, att: Karoline Holst, via e-mail: [kho@landbonord.dk](mailto:kho@landbonord.dk)
- Miljøcenter Aalborg, Niels Bohrs Vej 30, 9220 Aalborg Ø – via e-mail: [post@aal.mim.dk](mailto:post@aal.mim.dk)
- Danmarks Naturfredningsforening, Masnedøgade 20, 2100 Kbh. Ø – via e-mail: [dn@dn.dk](mailto:dn@dn.dk)
- Danmarks Naturfredningsforening – Hjørring, Fresiavej 17, 9800 Hjørring – via e-mail: [hjoerring@dn.dk](mailto:hjoerring@dn.dk)
- Dansk Ornitologisk Forening, Vesterbrogade 140, 1620 Kbh. V – via e-mail: [natur@dof.dk](mailto:natur@dof.dk)
- Dansk Ornitologisk Forening – Hjørring, Via e-mail: [hjoerring@dof.dk](mailto:hjoerring@dof.dk)
- Danmarks Sportsfiskerforbund, [jkt@sportsfiskerforbundet.dk](mailto:jkt@sportsfiskerforbundet.dk)
- Ferskvandsfiskeriforeningen for Danmark, Formand: Niels Barslund, [nb@ferskvandsfiskeriforeningen.dk](mailto:nb@ferskvandsfiskeriforeningen.dk).
- Det Økologiske Råd, [info@ecocouncil.dk](mailto:info@ecocouncil.dk)
- Forbrugerrådet, Fiolstræde 17, Postbox 2188, 1017 Kbh. K – via e-mail: [fbr@fbr.dk](mailto:fbr@fbr.dk)
- Arbejderbevægelsens Erhvervsråd, Reventlowsgade 14, 1 sal, 1651 Kbh. V – via e-mail: [ae@aeraadet.dk](mailto:ae@aeraadet.dk)
- 3F Skagerak – via e-mail: [skagerak@3F.dk](mailto:skagerak@3F.dk)
- Hjørring Vandselskab – Ole madsen



Bilag 1: Ejendommens bygninger

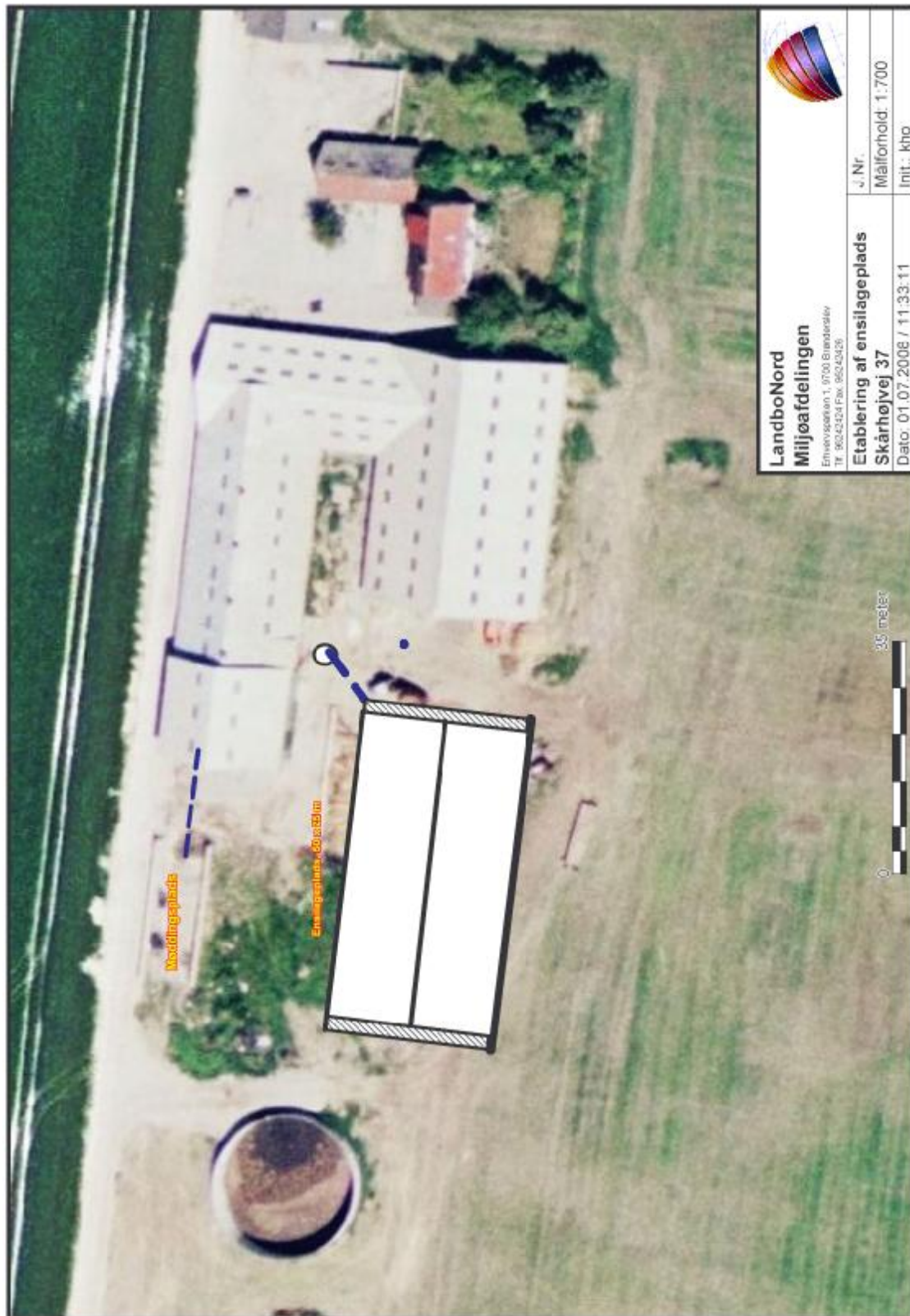



Bilag 2: Udspretningsarealer

