

Tilsynsrapport for administrativt prioriteret miljøtilsyn på:

Adresse:	Mærskhusvej 4, 6830 Nørre Nebel
CVR:	41153148
Type:	H §16b, med BAT
Tilsyn:	Prioriteret tilsyn – d. 21./23-11-2023 – Tilsynet er udført administrativt.
Baggrund:	Tilsynet er udført i henhold til gældende bekendtgørelse om miljøtilsyn.

Der blev ved tilsynet konstateret følgende:

- Indskærpelser ved tilsyn 09-09-2021 er efterkommet.
 - Ejer har indsendt videomateriale angående afløbsforhold fra ny møddingsplads.

Offentliggørelse

Ringkøbing-Skjern Kommune har jf. bekendtgørelse om miljøtilsyn kapitel 3, pligt til at offentliggøre tilsynsrapporter på <https://dma.mst.dk/>. Derfor sendes denne tilsynsrapport i 2 ugers høring hos dig inden den endelige offentliggørelse.

Har du spørgsmål eller kommentar, er du velkommen til at kontakte undertegnede.

Brugerbetaling

Brugerbetalingen betyder, at du skal betale for forberedelse, tilsyn og efterfølgende afrapportering samt eventuel opfølgning. Timeprisen for miljøtilsyn reguleres årligt. I 2023 er den 451,36 kr. pr. time. Brugerbetaling opkræves kvartalsvis og faktureres til ejer af ejendom.

Opsummering af håndhævelser			Status
09-09-2021	Indskærpelse, Miljø	Dyreholdet overskrider det tilladte.	Efterkommet
09-09-2021	Indskærpelse, Miljø	Ensilagesiloer: Der skal etableres afløb eller mur i den nordlige ende.	Efterkommet

Tilsynskommentarer
Godkendelse/tilladelse

Godkendelsestype	Husdyrtilladelse §16b (med BAT)
Godkendelsesdato	30-05-2022
Godkendelse/tilladelse	Der er 30. maj 2022 meddelt §16b-miljøtilladelse af ejendommen. - Produktionsareal i maskinhus er lovliggjort i miljøtilladelsen.

Bygninger godkendt til dyrehold

Bygnings nr.	Navn	Bygningsareal (m ²)	Godkendt produktionsareal (m ²)
1	Kvægstald	2.735	2.106
2	Maskinhus	660	160
3	Ny stald til slagtekalve	439	385
4	Tilbygning til ny slagtekalvestald	285	140

Gældende tilladelse til dyrehold (rød markering)

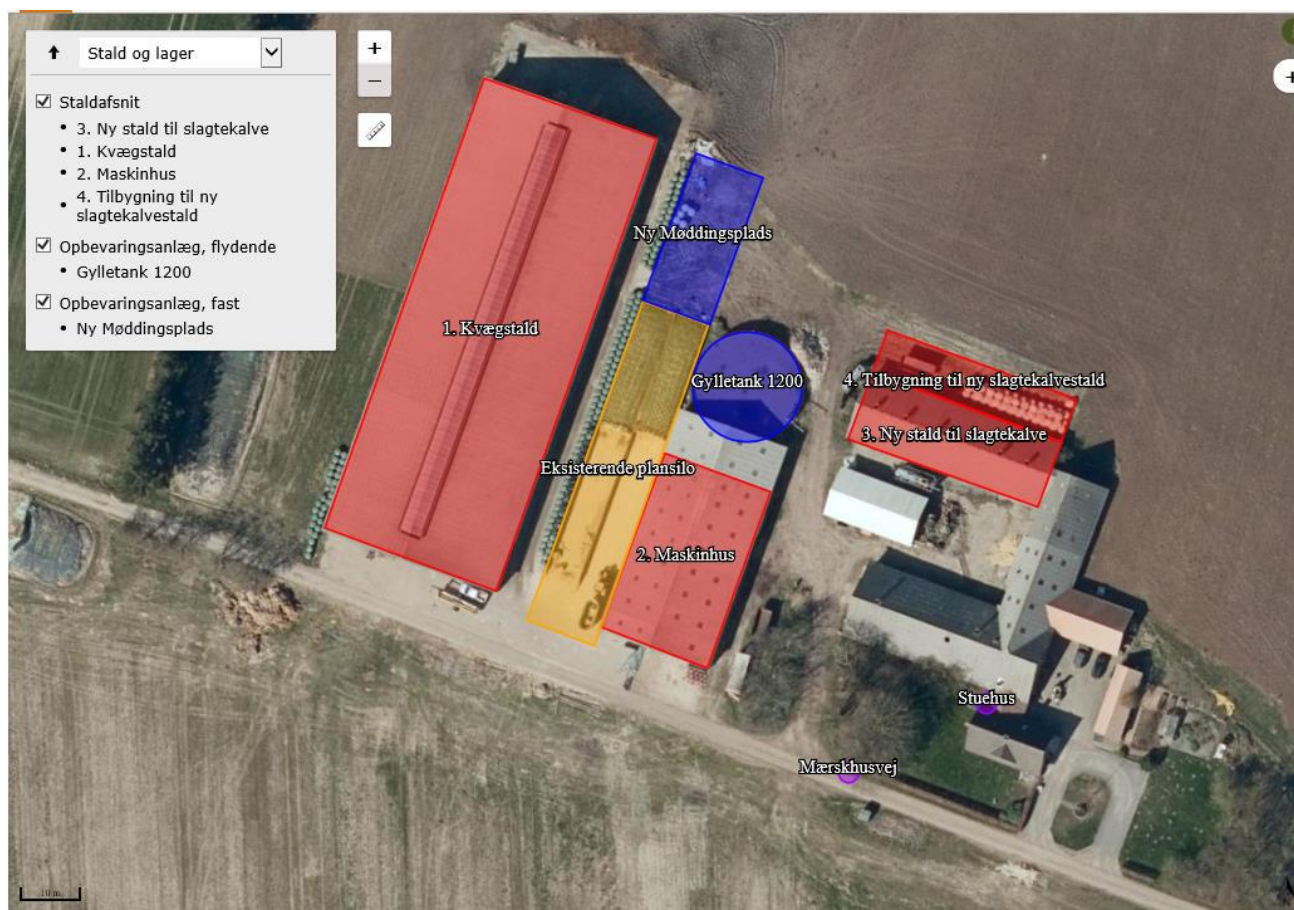

Dyrehold/produktionsareal	
Dyrehold	<p>Tidligere indskærpelse vedr. for stort dyrehold er efterkommet:</p> <ul style="list-style-type: none"> - Der er ansøgt og meddelt ny miljøtilladelse til ejendommen. <p>Ejendommen er godkendt efter m2 produktionsareal.</p>
Opbevaringsanlæg	
Ensilageplads/silo (afløb, randbelægn.)	<p><u>Vurdering ved tilsyn i 2021:</u> Der skal mod nord enten etableres mur (1 meter høj) eller afløb (3 % fald mod afløb), hvorfra der pumpes til gylle.</p> <p>Der er nord for ensilagesiloerne etableret møddingsplads.</p> <ul style="list-style-type: none"> - Ifølge ejer har ny møddingsplads fald mod de eksisterende afløb. - Restvand og møddingssaft ledes til gylle. <p><u>Vurdering:</u> Tidligere indskærpelse vedr. afløb fra ensilagesiloer vurderes som efterkommet, fordi der nord for siloerne er etableret fast bund med afløb til opsamling.</p>
Møddingsplads (afløb, randbelægning mv.)	<p>Der er etableret ny møddingsplads nord for ensilagesiloerne.</p> <ul style="list-style-type: none"> - Pladsen har ifølge ejer fald mod eksisterende afløb. - Møddingssaft ledes via afløb til fortank. <p>Møddingspladsen er lavet af større "betonplader". Mellem betonpladerne er der støbt beton.</p> <p>Ejer skal være opmærksom på:</p> <ul style="list-style-type: none"> - Om pladsen bliver ved med at være tæt mellem støbeskellene. <ul style="list-style-type: none"> o Møddingsbunden skal være uigennemtrængelig for fugt - Der skal holdes en 2 meter bred randbelægning rundt om møddingspladsen, når der ikke er murafgrænsning. <ul style="list-style-type: none"> o Randbelægningen skal være uden oplag af dybstrøelse. o Der skal fra randbelægningen være uhindret fald mod afløb.
Dybstrøelse fra staldanlæg	Opsamles på ny møddingsplads. Afhentes af biogasanlæg.

Miljørisikovurdering	
Dato for vurdering	23-11-2023
A. Miljøledelse	3
B. Regelefterlevelse	1
C. Oplagret gødning	3
D. Størrelse	3
E. Sårbarhed	5
Vægtet sandsynlighed	1,80
Vægtet konsekvens	3,68
Vægtet score	2,74

Information om miljørisikovurderingens parametre kan findes [her](#).

Venlig hilsen

Erik Lauridsen Haahr

Land, By og Kultur – Land og Vand
Ringkøbing-Skjern Kommune

I forbindelse med behandlingen af en sag kan det være nødvendigt, at Kommunen indsamler, behandler og videregiver personoplysninger, der er nødvendige for sagens behandling. Ifølge persondataloven har du og andre, der er nævnt i sagen, blandt andet ret til at bede om indsigt i disse oplysninger, ret til at gøre indsigelser mod, at oplysningerne behandles, ret til at berigtige oplysningerne samt ret til at klage over behandlingen til Datatilsynet.

Forvaltningsloven og offentlighedsloven giver normalt også mulighed for at få indsigt i sagen, og du har altid ret til at udtale dig.