

Bent Petersen
Goldbækvej 13
6230 Rødekro

**Plan, Teknik & Miljø
Miljø**

Skelbækvej 2
6200 Aabenraa
Tlf.: 7376 7676

Dato: 01-10-2020
Sagsnr.: 20/30702

Kontakt: Nikolaj Mazanti Aaslyng
Direkte tlf.: 7376 8100
E-mail: nmaa@aabenaar.dk

Afgørelse om hobbydyrehold på Goldbækvej 13, 6230 Rødekro

Aabenraa Kommune træffer afgørelse om, at det anmeldte hobbydyrehold bestående af heste med et tilhørende produktionsareal på i alt 24 m², kan etableres på Goldbækvej 13, 6230 Rødekro matr. nr. 8 Øbening, Egvad, under forudsætning af, at etableringen sker som anmeldt. Anmeldelsen ses af bilag 1.

Det skal oplyses, at denne afgørelse ikke omfatter andre afgørelser eller tilladelser efter anden lovgivning end efter husdyrgodkendelsesbekendtgørelsen¹. Der skal således ansøges om eventuelle byggetilladelser og øvrige tilladelser særskilt.

Begrundelse

Miljørådgiver Henriette Fries, LandboSyd, anmeldte den 18. september 2020, etablering af produktionsarealer til hold af hobbydyrehold på Goldbækvej 13, 6230 Rødekro, matr. nr. 8 Øbening, Egvad, på vegne af ejer Bent Petersen.

Hobbydyreholdet består af et par heste, og på Goldbækvej 13 er der 2 hestebokse af hver 12 m², så det samlede produktionsareal til hestene er på 24 m². Hesteboksene er etableret i en del af en eksisterende foderlade. Placeringen af hesteboksene ses af Aabenraa Kommunes oversigtskort, som er vedlagt som bilag 2.

Det anmeldte produktionsareal vil kun blive brugt til heste, og der findes ikke kategori 1- eller 2-natur inden for 300 meter eller Kategori 3-natur eller andre ammoniakfølsomme naturtyper, der indgår i udpegningsgrundlaget for internationale naturbeskyttelsesområder, der ligger indenfor 100 meter fra hesteboksene.

Aabenraa Kommune har i sin afgørelse lagt vægt på:

- At produktionsarealet der etableres skal anvendes til heste, og at der ikke er godkendelse til heste i forvejen.
- At det samlede produktionsareal til hobbydyreholdet ikke overstiger 25 m².
- At det nye produktionsareal kun anvendes til heste.

¹ Bekendtgørelse nr. 1261 af 29. november 2019 om godkendelse og tilladelser m.v. af husdyrbrug.

- At der fra det nye staldafsnit mindst er 50 m til kategori 1- eller 2-natur, jf. bilag 3.
- At hesteboksene etableres i eksisterende bygninger.
- At ventilationsafkast ikke må flyttes tættere på kategori 1- eller 2 natur, der ligger inden for 300 m fra det pågældende staldafsnit, eller tættere på kategori 3-natur eller andre ammoniakfølsomme naturtyper, som indgår i udpegningsgrundlaget for internationale naturbeskyttelsesområder, der ligger inden for 100 m fra det pågældende staldafsnit, jf. Aabenraa Kommune kort i bilag 3.

På oplyste baggrund er det Aabenraa Kommunes vurdering, at det anmeldte kan foretages uden tilladelse eller miljøgodkendelse i henhold til husdyrbruglovens² §§ 16 a eller 16 b. Desuden er det kommunens vurdering, at det ansøgte kan gennemføres uden at være til gene for naboer, uden at give anledning til miljøforurening og uden at være i strid med områdets landskabelige værdier. Derfor er det kommunens vurdering, at det ansøgte kan accepteres.

Hjemmel

Afgørelsen er truffet med hjemmel i § 14, jf. § 20, stk. 4 i husdyrgodkendelsesbekendtgørelsen.

Udnyttelsesfrist

Det skal oplyses, at afgørelsen bortfalder, hvis den ikke er udnyttet inden 6 år fra dags dato. Endvidere gælder det, at hvis afgørelsen herefter ikke udnyttes helt eller delvist i 3 på hinanden følgende år, bortfalder den del af afgørelsen, der ikke har været udnyttet de seneste 3 år.

Aktindsigt

Du har ifølge forvaltningslovens³ § 9 ret til aktindsigt i alle dokumenter, der vedrører sagen med sagsnr.: 20/30702. Eventuel aftale herom skal aftales med Team Miljø.

Klagevejledning

Afgørelsen er meddelt i medfør af husdyrbrugloven og kan i medfør af lovens § 76 påklages til Miljø- og Fødevareklagenævnet.

Hvis du ønsker at klage over denne afgørelse, kan du klage til Miljø- og Fødevareklagenævnet. Du klager via Klageportalen, som du finder et link til på forsiden af www.naevneneshus.dk. Klageportalen ligger på www.borger.dk og www.virk.dk. Du logger på www.borger.dk eller www.virk.dk, ligesom du plejer, typisk med NEM-ID. Klagen sendes gennem Klageportalen til Aabenraa Kommune, der har truffet afgørelsen. En klage er indgivet, når den er tilgængelig for kommunen i Klageportalen. Når du klager, skal du som privatperson betale et gebyr på kr. 900. For virksomheder og organisationers vedkommende er gebyret på 1.800 kr. Du betaler gebyret med betalingskort i Klageportalen.

² Lovbekendtgørelse nr. 520 af 1. maj 2020 om husdyrbrug og anvendelse af gødning m.v.

³ Lovbekendtgørelse nr. 433 af 22. april 2014 'Forvaltningsloven'

Miljø- og Fødevareklagenævnet skal som udgangspunkt afvise en klage, der kommer uden om Klageportalen, hvis der ikke er særlige grunde til det. Hvis du ønsker at blive fritaget for at bruge Klageportalen, skal du sende en begrundet anmodning til den myndighed, der har truffet afgørelse i sagen. Myndigheden videresender herefter anmodningen til Miljø- og Fødevareklagenævnet, som træffer afgørelse om, hvorvidt din anmodning kan imødekommes.

Klagefristen udløber 4 uger efter, at afgørelsen er meddelt. Er afgørelsen offentligt bekendtgjort, regnes klagefristen dog altid fra bekendtgørelsen. Hvis klagefristen udløber på en lørdag eller helligdag, forlænges fristen til den følgende hverdag.

Afgørelsen meddeles den 1. oktober 2020. En eventuel klage skal være modtaget senest torsdag den 29. oktober 2020, der er dagen for klagefristens udløb.

Når Aabenraa Kommune modtager en klage, underretter kommunen straks anmelder om klagen.

Afgørelsen kan påklages af:

- Afgørelsens adressat
- Miljøministeren, når væsentlige nationale eller internationale interesser er berørt.
- Enhver, der har en individuel, væsentlig interesse i sagens udfald
- Styrelsen for Patientsikkerhed, Tilsyn og Rådgivning Syd
- Danmarks Naturfredningsforening
- Danmarks Naturfredningsforenings lokalkomité
- Dansk Ornitologisk Forening
- DOF-Sønderjylland
- Det økologiske Råd
- Danmarks Fiskeriforening
- Ferskvandsfiskeriforeningen for Danmark
- Danmarks Sportsfiskerforbund
- Arbejderbevægelsens Erhvervsråd
- Forbrugerrådet

Søgsmål til prøvelse af afgørelsen skal være anlagt inden 6 måneder efter, at afgørelsen er offentligt bekendtgjort.

Parter og klageberettigede, har ifølge forvaltningslovens § 9 ret til aktindsigt. Eventuel aftale herom kan træffes med Team Miljø.

Afgørelsen sendes til nedenstående:

- Ansøger og ejer af Goldbækvej 13, 6230 Rødekro
- Miljørådgiver Henriette Fries, LandboSyd
- Styrelsen for Patientsikkerhed, Tilsyn og Rådgivning Syd
- Danmarks Naturfredningsforening
- Danmarks Naturfredningsforenings lokalkomité
- Dansk Ornitologisk Forening

- DOF-Sønderjylland
- Det økologiske Råd
- Danmarks Fiskeriforening
- Ferskvandsfiskeriforeningen for Danmark
- Danmarks Sportsfiskerforbund
- Arbejderbevægelsens Erhvervsråd
- Forbrugerrådet

Har du kommentarer eller spørgsmål til denne afgørelse, er du velkommen til at kontakte mig.

Venlig hilsen



Nikolaj Mazanti Aaslyng
Agronom

Husdyrgodkendelse.dk

Anmeldelse (221692)

Dette er en anmeldelse af etablering af produktionsareal til brug for et dyrehold bestående af andre dyretyper end dem, der er på husdyrbruget før indgivelse af anmeldelse efter husdyrgodkendelsesbekendtgørelsens § 14.

Versionsnummer:

1

Indsendelsesdato:

18-09-2020

Genereringsdato:**Husdyrbruget**

Husdyrbrugets CVR-nummer	31907039
Husdyrbrugets navn	Raaholt
Beliggenhedsadresse	Goldbækvej 13
Postnummer	6230
By	Rødebro

Ansøger

Ansøger navn	Bent Petersen
Ansøger adresse	Goldbækvej 13
Ansøger postnummer	6230
Ansøger by	Rødebro
Ansøger telefon	51740398
Ansøger email	bentpetersen@live.dk

Konsulent

Konsulent Cvr	25160428
Konsulent virksomhedsnavn	LandboSyd
Konsulent navn	Henriette Fries
Konsulent adresse	Jens Terp-Nielsens Vej 13
Konsulent postnummer	6200
Konsulent by	Aabenraa
Konsulent telefon	20145333
Konsulent email	hef@landbosyd.dk

Ejendom

Ejendomsnummer	5800010103
CHR numre	47835

Kort beskrivelse:

Der anmeldelse 2 x heste boks á 12 m2 stykket.

Der ligger ingen kategori 1 og 2 indenfor 300 meter, og der ændres ikke på afkast.

Anmeldelse (221692) | Gennemse & indsend

Her er alle indtastninger og afstande samlet på en side, der kan udskrives som en samlet PDF.

Dette er en anmeldelse af etablering af produktionsareal til brug for et dyrehold bestående af andre dyretyper end dem, der er på husdyrbruget før indgivelse af anmeldelse efter husdyrgodkendelsesbekendtgørelsens § 14.

Kort beskrivelse:

Der anmeldelse 2 x heste boks á 12 m2 stykket.
Der ligger ingen kategori 1 og 2 indenfor 300 meter, og der ændres ikke på afkast.

Versionsnummer:
1

1. Basisoplysninger

Husdyrbruget

Bedrift Cvr	31907039
Husdyrbrugets navn	Raaholt
Beliggenhedsadresse	Goldbækvej 13
Postnummer	6230
By	Rødekro

Ansøger

Ansøgersnavn	Bent Petersen
Ansøgeradresse	Goldbækvej 13
Ansøgerpostnummer	6230
Ansøgerby	Rødekro
Ansøgertelefon	51740398
Ansøger-email	bentpetersen@live.dk

Konsulent

Konsulent Cvr	25160428
Konsulent virksomhedsnavn	LandboSyd
Konsulentnavn	Henriette Fries
Konsulentadresse	Jens Terp-Nielsens Vej 13
Konsulentpostnummer	6200
Konsulentby	Aabenraa
Konsulenttelefon	20145333
Konsulent-email	hef@landbosyd.dk

Ejendom

Ejendomsnummer	5800010103
CHR numre	47835

Matrikler på ejendomsnummer

Matrikel: 57 - Øbening, Egvad

Matrikel: 59 - Øbening, Egvad

Matrikel: 67 - Øbening, Egvad

Matrikel: 8 - Øbening, Egvad

Matrikel: 129 - Hellevad Ejerlav, Hellevad

2. Afstande

2.1 Afstande angivet

Goldbækvej - Offentlig vej og privat fællesvej			
Type	Navn	Afstand [m]	Minimumsafstand [m]
Staldafsnit til anmeldelse	Område i foderlade med 2 hestebokse	15	15

Stuehus - Beboelse på samme ejendom			
Type	Navn	Afstand [m]	Minimumsafstand [m]
Staldafsnit til anmeldelse	Område i foderlade med 2 hestebokse	18	15

DGU 160.1037 - Vandforsyningsanlæg (ikke almen)			
Type	Navn	Afstand [m]	Minimumsafstand [m]
Staldafsnit til anmeldelse	Område i foderlade med 2 hestebokse	28	25

Matr. skel - Nabskel			
Type	Navn	Afstand [m]	Minimumsafstand [m]
Staldafsnit til anmeldelse	Område i foderlade med 2 hestebokse	76	30

Sø - Vandløb og søer over 100 kvm			
Type	Navn	Afstand [m]	Minimumsafstand [m]
Staldafsnit til anmeldelse	Område i foderlade med 2 hestebokse	104	15

Goldbækvej 17 - Nabobeboelse			
Type	Navn	Afstand [m]	Minimumsafstand [m]
Staldafsnit til anmeldelse	Område i foderlade med 2 hestebokse	238	50

Lokalplanlagt område, tidligere SI - Vandløb og søer over 100 kvm			
Type	Navn	Afstand [m]	Minimumsafstand [m]
Staldafsnit til anmeldelse	Område i foderlade med 2 hestebokse	1864	15

Hellevad - Byzone og sommerhusområde			
Type	Navn	Afstand [m]	Minimumsafstand [m]
Staldafsnit til anmeldelse	Område i foderlade med 2 hestebokse	3149	50

Hellevad vandværk - Vandforsyningsanlæg (almen)			
Type	Navn	Afstand [m]	Minimumsafstand [m]
Staldafsnit til anmeldelse	Område i foderlade med 2 hestebokse	3773	50

3. Yderligere informationer om anmeldelse

Yderligere informationer og specielle forhold

Kommentar til afstandsangivelser

Ingen kommentar

Særlige forhold

Ingen særlige forhold

4. Kortuddrag

Staldafsnit og opbevaringslagre (automatisk)

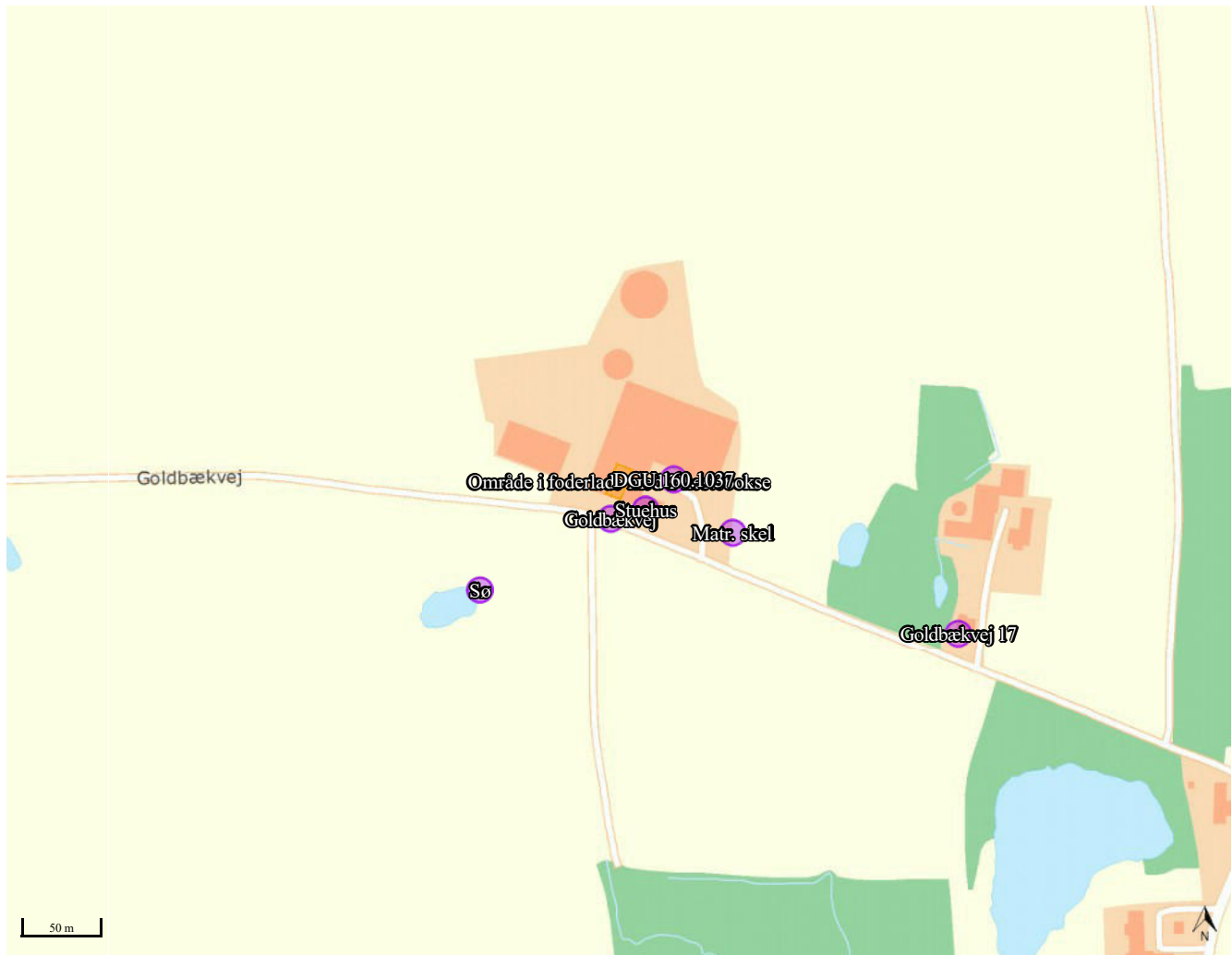

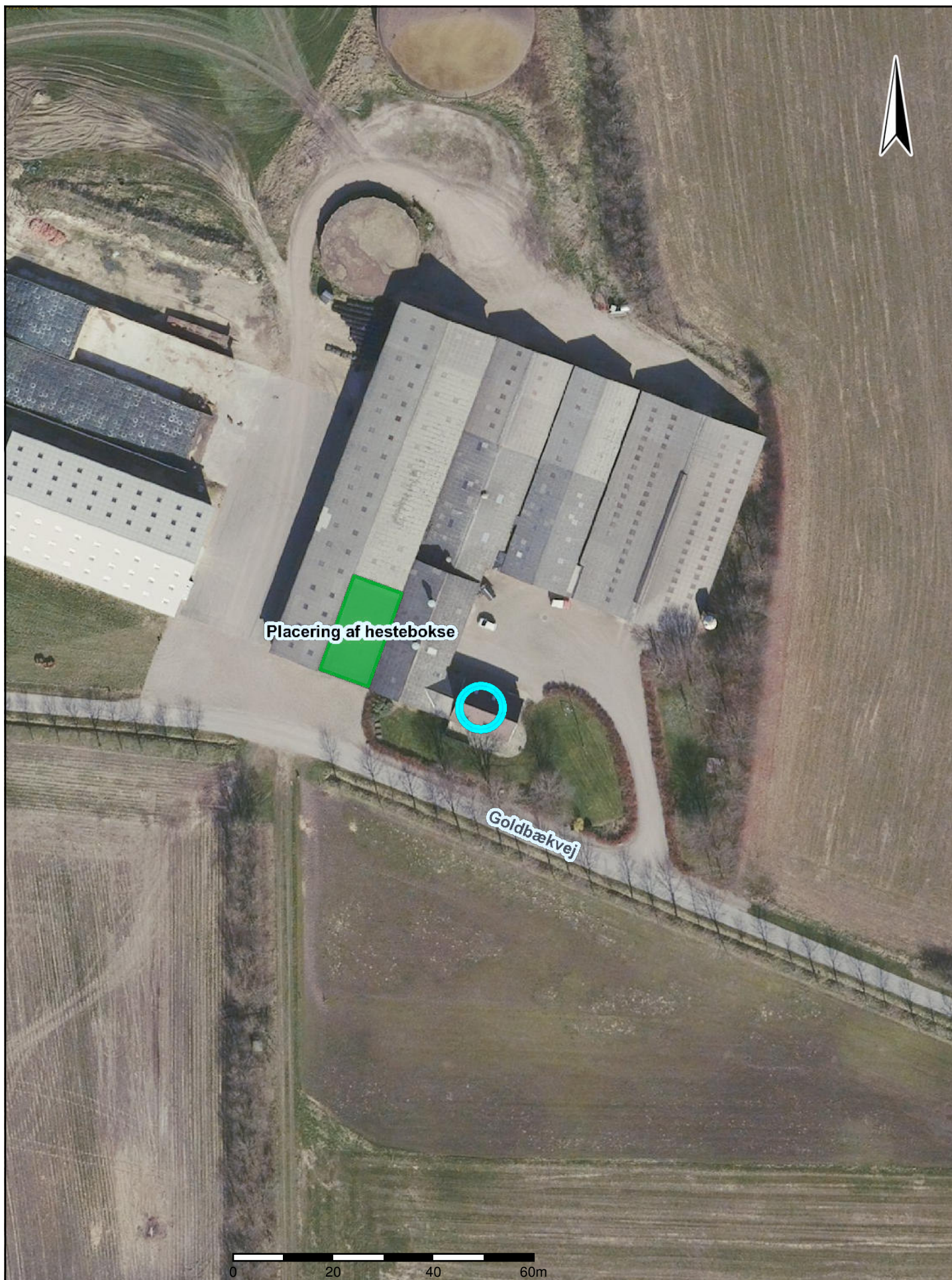

Placering af hestebokse



Goldbækvej



Oversigtskort - Goldbækvej 13, 6230 Rødekro

Placering af staldafsnit til heste



Plan, Teknik og Miljø
Skelbækvej 2
6200 Aabenraa

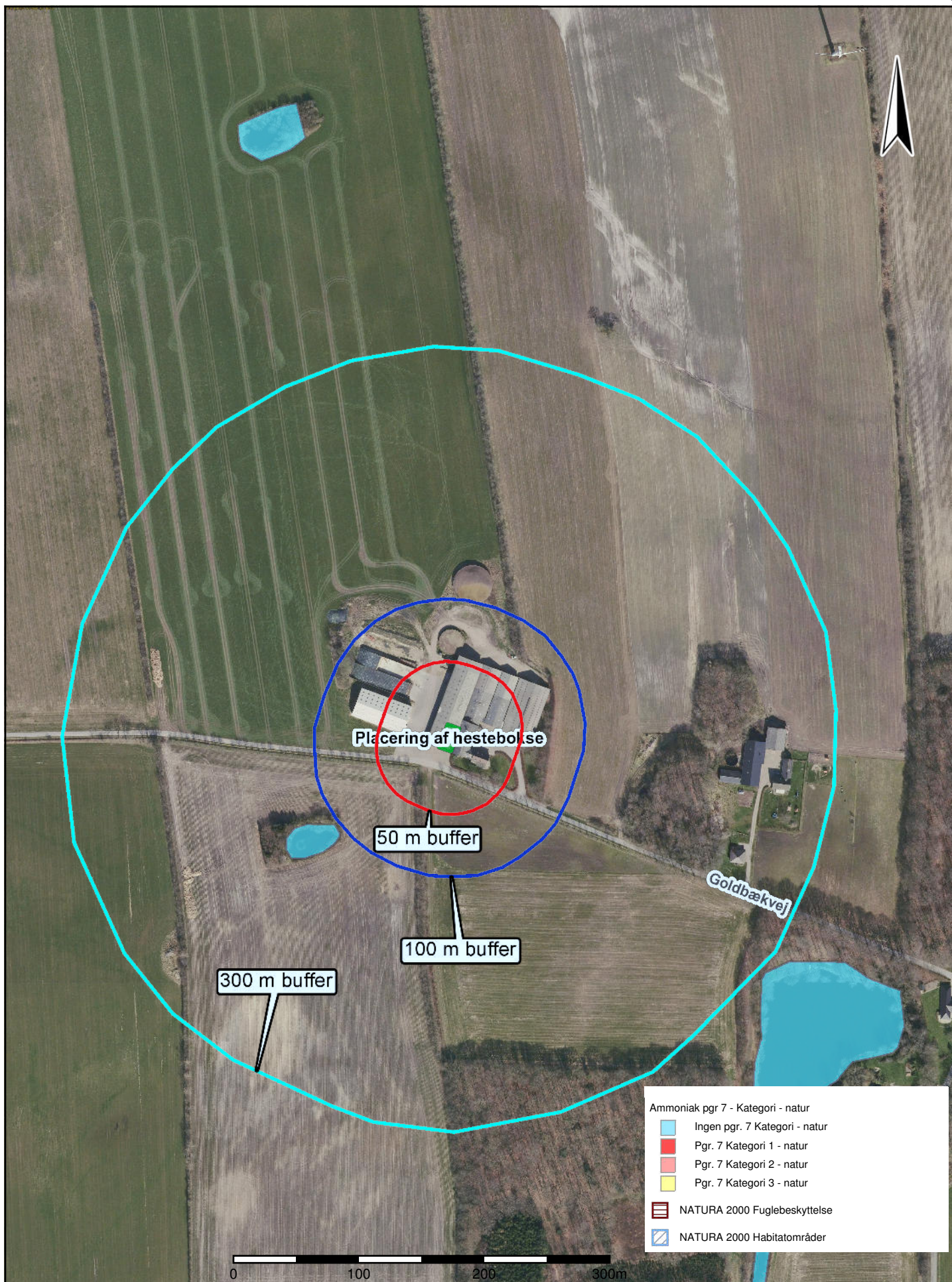

- Ammoniak pgr 7 - Kategori - natur
- Ingen pgr. 7 Kategori - natur
 - Pgr. 7 Kategori 1 - natur
 - Pgr. 7 Kategori 2 - natur
 - Pgr. 7 Kategori 3 - natur
 - NATURA 2000 Fuglebeskyttelse
 - NATURA 2000 Habitatområder

0 100 200 300m

Oversigtskort - Goldbækvej 13, 6230 Rødekro
 Afstand til Kategori 1-, 2- og 3 natur

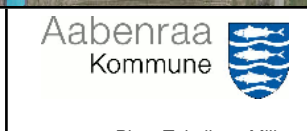

Dato: 30.09.2020 Mål: 1:4000 Initialer: nmaa

Plan, Teknik og Miljø
 Skelbækvej 2
 6200 Aabenraa