



## TØNDER KOMMUNE

René de Haan  
Moseagervej 16  
Kærbølling  
6780 Skærbæk

### Miljø og Natur

Direkte tlf.: +4574929293  
Mail: ehk1@toender.dk  
Sags id.: 09.17.24-P19-11-21  
Ks: HHI

**21-02-2022**

### Anmeldelse af maskinhus

Vi meddeler hermed, at du kan opføre en maskinhal på Moseagervej 16, 6780 Skærbæk, uden tilladelse eller godkendelse efter § 16 i husdyrloven<sup>1</sup>. Afgørelsen er meddelt i medfør af § 10 i husdyrgodkendelses- bekendtgørelsen<sup>2</sup>.

### Projektbeskrivelse

Du har indsendt en anmeldelse via husdyrgodkendelse.dk, skemanr. 232271. Der er ansøgt om en maskinhal på 180 m<sup>2</sup> med en bredde på 10,35 m og længde på 17,35 m. Bygningen opføres i røde ståltrapezplader og i samme farve som de eksisterende stalde på ejendommen. Taget udføres i lysegråt eternit. Bygningen får to porte i siden mod syd.

Bygningshøjden er lavere end 12,5 m. Det er oplyst, at højden er 10,32 m til tagryg, se bygningstegninger som er vedlagt.

### Vurdering

Maskinhallen er erhvervsmæssig nødvendig for ejendommen som landbrugsbedrift og ligger i tilknytning til ejendommens hidtidige bebyggelse, se situationsplanen.

Bygningen er placeret mindst 50 m fra nærmeste nabobeboelse, og byggeriet kan opføres uden at lave ændringer i det eksisterende terræn på mere end +/- 1 m.

Ejendommen på Moseagervej 16 er placeret uden for områder, der i kommuneplanen er udpeget med særlige værdier, herunder særlige kulturhistoriske, geologiske eller landskabelige værdier. Ejendommen ligger uden for uforstyrret landskab.

Da bygningen ligger i tilknytning til det eksisterende byggeri og bygges i samme materialer og farver som eksisterende bygninger, er maskinhallen ikke til skade for miljøet, og de landskabelige værdier tilsidesættes ikke.

Det vurderes, at byggeriet ikke vil påvirke naboer væsentligt, da den nye bygning er placeret i tilknytning til det eksisterende byggeri, og etableringen af maskinhallen vil ikke føre til ændringer af den hidtidige driftsform.

### Vilkår i miljøgodkendelsen

Anmeldelsen påvirker ikke vilkår i den eksisterende godkendelse for ejendommen.

### Naboorientering

Naboerne er blevet orienteret om din anmeldelse. De har i to uger haft mulighed for at udtale sig, men vi har ikke modtaget bemærkninger.

### Udnyttelsesfrist

Afgørelsen gælder i 6 år fra dags dato.

<sup>1</sup> Lovbekendtgørelse nr. 520 af 01.05.2019 om husdyrbrug og anvendelse af gødning m.v.

<sup>2</sup> Bekendtgørelse nr. 2225 af 01.01.2022 om godkendelse og tilladelse m.v. af husdyrbrug.

## **Andre tilladelser**

Byggeriet må først igangsættes, når der er givet byggetilladelse.

## **Klagevejledningen**

Hvis du ønsker at klage over denne afgørelse, kan du klage til Miljø- og Fødevareklagenævnet. Du klager via Klageportalen, som du finder et link til på forsiden af [www.nmkn.dk](http://www.nmkn.dk). Klageportalen ligger på [www.borger.dk](http://www.borger.dk) og [www.virk.dk](http://www.virk.dk). Du logger på [www.borger.dk](http://www.borger.dk) eller [www.virk.dk](http://www.virk.dk), ligesom du plejer, typisk med NEM-ID. Klagen sendes gennem Klageportalen til den myndighed, der har truffet afgørelsen. En klage er indgivet, når den er tilgængelig for myndigheden i Klageportalen. Når du klager, skal du betale et gebyr på 900 kr. som privatperson og 1.800 kr som virksomhed eller organisation (2016-niveau).

Du betaler gebyret med betalingskort i Klageportalen. Miljø- og Fødevareklagenævnet skal som udgangspunkt afvise en klage, der kommer uden om Klageportalen, hvis der ikke er særlige anmodning til den myndighed, der har truffet afgørelse i sagen. Myndigheden videresender herefter anmodningen til Miljø- og Fødevareklagenævnet, som træffer afgørelse om, hvorvidt din anmodning kan imødekommes.

Klagen skal være modtaget senest mandag den 21. marts 2022.

Du kan vælge at få denne afgørelse prøvet ved domstolen. Retssagen skal være anlagt inden 6 måneder fra den dag afgørelsen er meddelt.

Venlig hilsen

Elisabeth Holst Knudsen  
Miljømedarbejder

## **Bilag**

Situationsplan  
Tegninger fra ansøgningen



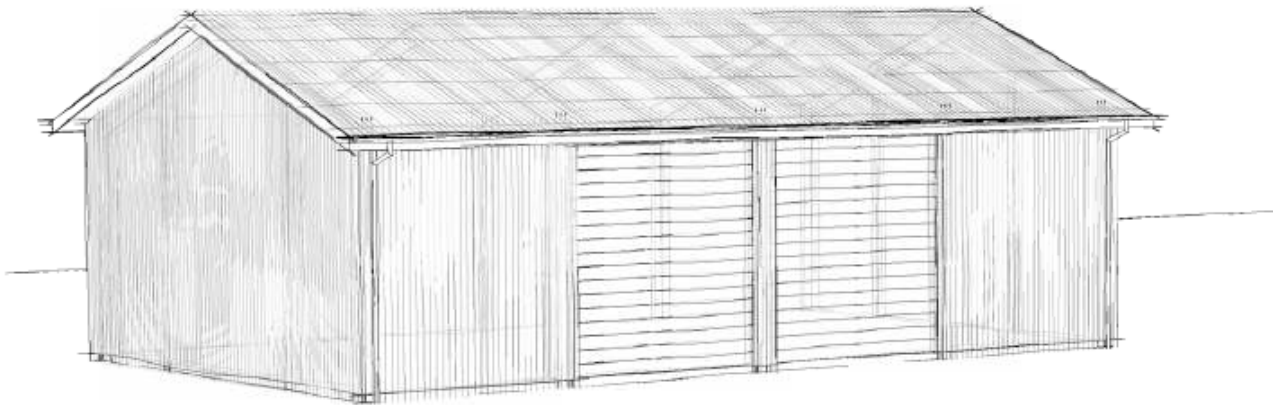

Tegn. nr.: A202 - Facade Syd

ALLE KOTER ER I HT. DVR90  
ALLE IKKE ANSVISET MÅLER I MM  
ALLE MÅLSETNING SKAL KONTROLERES

**Klimaskærm**

- Tag: B0 Eamit plader
- Stenbekældning: Trp.
- Ydervæg: Stål trapezplader
- Porte: Alu, Farvet udv. hvid

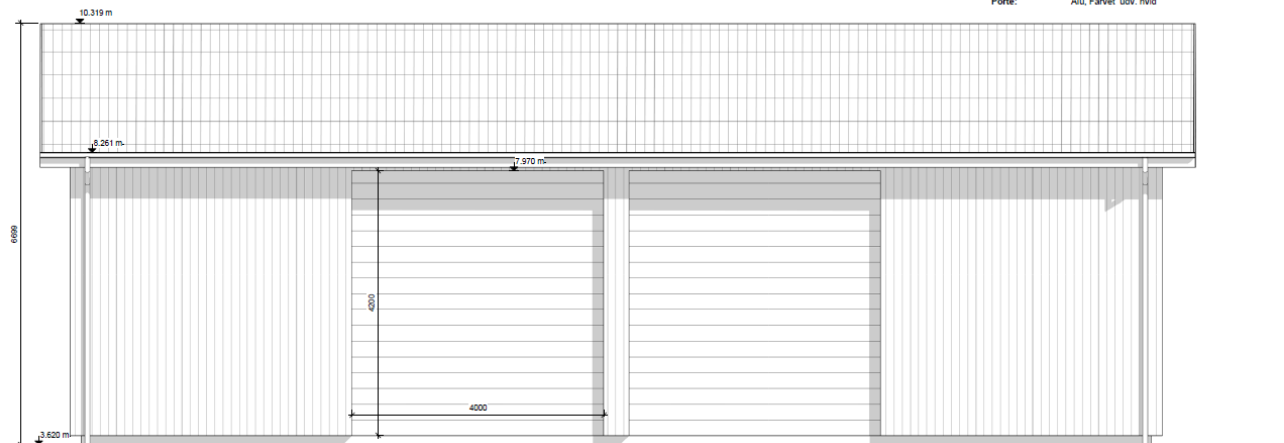

**Støbeforklaring**

— Eksisterende terren

ALLE KOTER ER I HT. DVRSØ  
ALLE IKKE ANGIVET MÅL ER I MM  
ALLE MÅLSÆTNING SKAL KONTROLERES

**Klimaskærm**

Tag: B9 Etamit plader  
Stenbæklødnng: Træ  
Ydervæg: Stål trapezplader  
Porte: Alu, Farvet udv. hvid

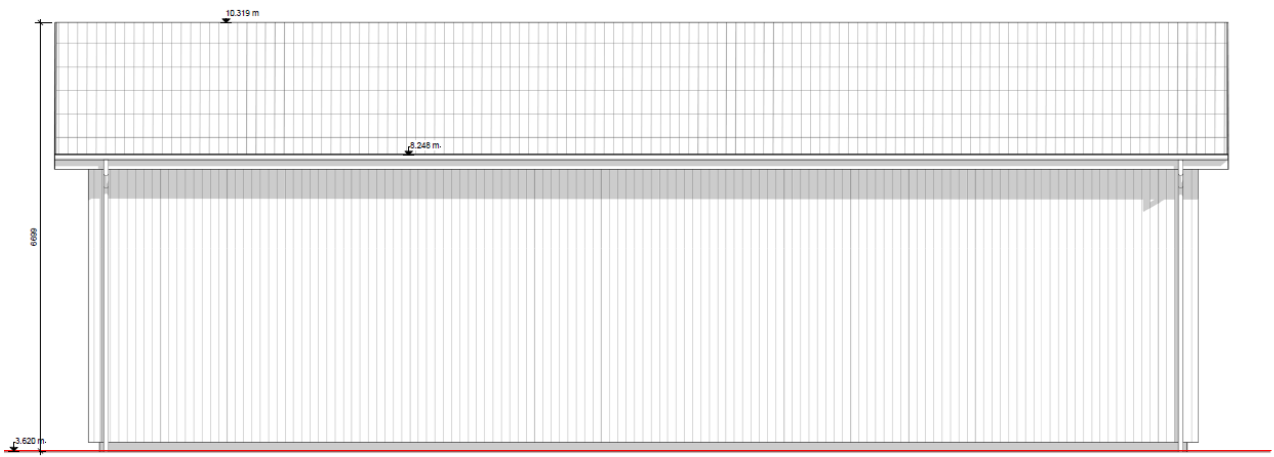

Signaturforklaring

— Eksisterende betan