



ENGTECH SCANDINAVIA A/S
Måløv Værkstedsby 54
2760 Måløv

Rådhuset
Hold-an Vej 7
2750 Ballerup
Tlf: 4477 2000
www.ballerup.dk

Dato: 2. november 2016

Tlf. dir.: 4175 0125
E-mail: mt-miljo@balk.dk
Kontakt: Kasper Ullum

Sagsid: 09.20.02-G01-9-16

Miljøtilsynsrapport fra miljøtilsyn den 17. oktober 2016

Virksomhedens navn	Engtech Scandinavia
Virksomhedens adresse	Måløv Værkstedsby 54
CVR nummer	62585714
Matrikel	10 af, Måløv By, Måløv
Virksomhedstype	D56 Virksomheder for pakning og aftapning af kemikalier
Deltagere på tilsynet	Ballerup Kommune v/Kasper Ullum (Miljø) og Jan Pilak (Jobcenter Ballerup). Fra Engtech Scandinavia tiltog Ken og Ingeborg Nodenskjold
Tilsynet omfattende	Tilsyn med kemikalie- og affaldsoplag

Håndhævelser

Ingen håndhævelser siden sidste tilsyn. Ingen håndhævelser på baggrund af tilsynet i dag.

Generelt vedrørende BarkerBille Ballerup.

På virksomheden foretages kemisk og elektrolytisk fældning af ædelmetaller, guld og sølv udfældes via cyanbade. Der udfældes ca. 3-5 kg guld og 50 kg sølv om året. Ædelmetallerne sendes til England til raffinering.

Planforhold: Virksomheden er omfattet af lokalplan nr. 31

3.1. Planområde A, værkstedsområde.

Der kan indenfor området opføres eller indrettes bebyggelse til mindre fremstillingsvirksomhed i kategorierne industri, håndværk, bygge- og anlæg, transport og engroshandel. Der kan endvidere opføres eller indrettes bebyggelse til institutioner

med tilknytning til erhvervsmiljøet samt administrations- og servicevirksomhed med tilknytning til områdets virksomheder eller med regionalt opland.

Miljøforhold

Rest produkterne fra fældningsprocessen sendes til Ekokem.
Restproduktet indeholder hovedsageligt Nikkel, kobber, tin og Cyanid.
Årligt omhandler det ca. 5000 l kemikalieaffald, det opsamles i palletanke og afhentes af Smoka.

Det øvrige affald opsamles via fællesordninger med de øvrige virksomheder i Måløv Værkstedby.

Der er alarm på udsugning.

Ved tilsynet blev også oplyst om kampagnen Hjælp Fisken. Kampagnen skal være med til at forebygge, at borgere og virksomheder leder skadelige stoffer ud i kommunens åer og søer via regnvandsristene, se <https://ballerup.dk/hjaelp-fisken>.

Opvarmning

Området er projektgodkendt til fjernvarme, men der er også i henhold til tidligere lokal- og varmeplaner mulighed for naturgas.

Vand

Virksomheden er beliggende i område med regionale drikkevandsinteresser.

Jordforurening

Ejendommen er kortlagt som muligt forurenede – V1. Det vil sige, at der ikke er påvist forurenede, men at Region Hovedstaden vurderer, at ejendommen på baggrund af tidligere aktiviteter kan være forurenede.

Det betyder bl.a., at hvis der skal foretages anlægsarbejde på ejendommen skal det i samarbejde med Ballerup Kommune vurderes, om det der skal ansøges om §8 tilladelse efter jordforureningsloven.

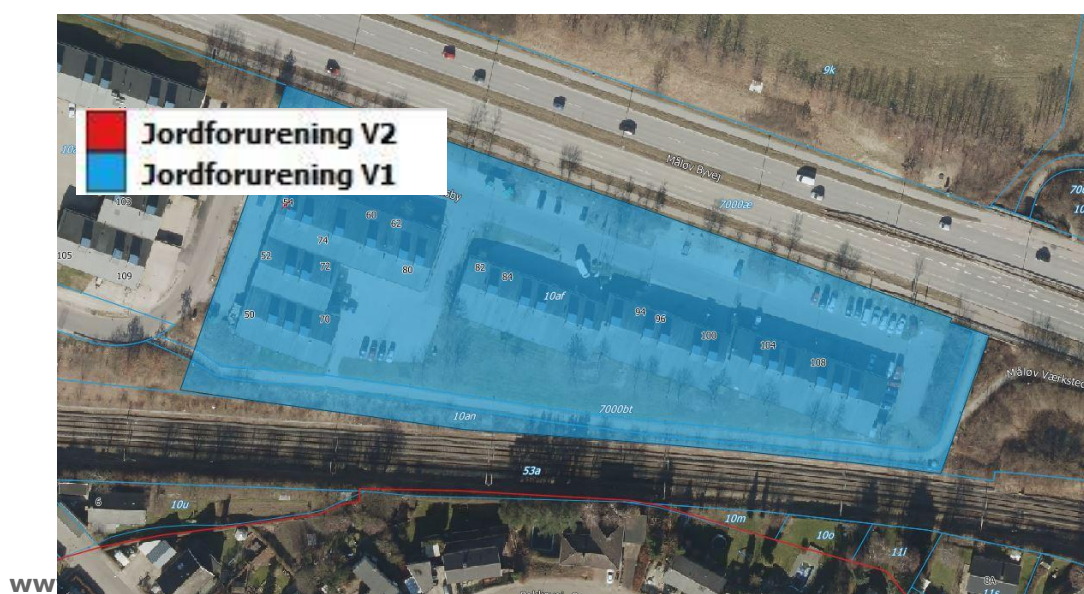

Kloaksystemer

Kloak

Virksomheden er separatkloakeret.

Spildevand

Der er ingen processpildevand

Gennemgang af miljøforhold

Der er ingen væsentlige miljømæssige bemærkninger.

Miljørisikovurdering

Dato for vurdering	17-10-2016
A. Miljøledelse	3
B. Regelefterlevelse	1
C. Håndtering og opbevaring	3
D. Emissioner	1
E. Sårbarhed	5
Vægtet sandsynlighed	1,8
Vægtet konsekvens	3,02
Vægtet score	2,41

Virksomhederne kan kategoriseres med 1, 3 eller 5):

Hvor 1 ved fx regelefterlevelse betyder, at virksomhederne overholder alle gældende regler.

Hvor 3 ved fx håndtering og opbevaring af kemikalier og farligt affald sker uden risiko for spild til kloak, jord eller vandmiljø.

Hvor 5 ved fx sårbarhed betyder, at virksomheden ligger i område med særlige drikkevandsinteresser.

Se nærmere forklaring risikovurderingen

<http://www2.mst.dk/Wiki/Tilsyn.Risikovurdering.ashx#tab2499>

Den vægtede score bruges når vi skal prioritere miljøtilsynene for de kommende år.

Med venlig hilsen

Kasper Ullum