

Returadresse
Land og Vand, Landbrug
Smed Sørensens Vej 1, 6950 Ringkøbing



Ringkøbing-Skjern Kommune

Ejer af husdyrbruget
Egerisvej 29
6900 Skjern

Sagsbehandler
Poul Bennetzen
Direkte telefon
9974 1560
E-post
Poul.Bennetzen@rksk.dk

Dato
20. maj 2019
Sagsnummer
19-014201

Udvidelse af ensilageplads på

husdyrbruget på adressen Egerisvej 29, 6900 Skjern



Virksomhedens art:
Matrikel nr.:
Betegnelse:

Landbrug med kvæg
6h Den østlige del, Faster
Husdyrbruget er omfattet af § 17 i
Bekendtgørelse af lov om husdyrbrug og
anvendelse af gødning m.v.

Tilsynsmyndighed:
Kvalitetssikret af:

Ringkøbing-Skjern Kommune
Berith Bressendorff, Ringkøbing-Skjern
kommune

Stamblad:

Bedriftens ejer og driftsansvarlig	Niels Chr. Andersen Egerisvej 29 6900 Skjern	
Bedriftens adresse	Egerisvej 29 6900 Skjern	
Bedriftens miljøkonsulent	Byggeri og Teknik I/S, Brik Centerpark 24, 7400 Herning V. Peter S. Kristiansen Mobil: 20474784 E-mail: psk@byggeri-teknik.dk	
Bedriftens matrikelnumre	3l	Den østlige Del, Faster
	5z	Den østlige Del, Faster
	5ø	Den østlige Del, Faster
	6ep	Den østlige Del, Faster
	6eq	Den østlige Del, Faster
	6h	Den østlige Del, Faster
Kommune	Ringkøbing-Skjern Kommune	
CVR-nr. / P-nr. / CHR-nr.	17217631 / 1001245525 / 54793	
Ejendomsnummer	7600026636	
Bedriftens betegnelse	Husdyrbrug omfattet af § 17 i Bekendtgørelse af lov om husdyrbrug og anvendelse af gødning m.v.	

Oplysninger om husdyrbruget:

	Nuværende produktion (nudrift miljøgodkendelse 2017)		Ansøgt etape II (miljøgodkendelse 2017)	
	Antal	DE	Antal	DE
Dyrehold				
Malkekøer, tung race	170	239,02	250	383,74
Opdræt, tung race (0-28 mdr.)	144	60,89		
Tyrekalve, tung race (40-60 kg)	85	1,11	125	1,63
Opdræt, tung race (0-24 mdr.)			250	100,78
Heste (500-700 kg)			2	0,87
Heste (300-500 kg)			4	1,38
I alt		301,02		488,40
Bygningsmæssige forhold	Kapacitet m³	Areal (m²)	Kapacitet m³	Areal (m²)
Kalve og ungdyrstald		300		300
Kalvestald/hytter til kalve og kvier		300		300
Ko- og kviestald		2.550		2.550
Halmlade		375		375

Goldkoafdeling		200		200
Hestehus og lager		200		200
Ensilagesiloer		2.800		2.800
Ny randbelægning ved ensilagesiloer		35		35
Maskinhus/foderlade		600		600
Gl. møddingsplads		225		225
Tilbygning kvie-kostald		0		2.300
Ny møddingsplads		0		300
Gylletank	1.005		1.005	
Gylletank	3.500		3.500	
Ny gylletank	0		4.000	

Bemærkninger:

Arealer på bygninger opmålt på ortofoto

Udvidelse af ensilageplads

I anmeldelsen ønskes den eksisterende ensilageplads på 2.840 udvidet med 825 m².

Indholdsfortegnelse:

STAMBLAD:	2
OPLYSNINGER OM HUSDYRBRUGET:	2
1. AFGØRELSE OM IKKE-GODKENDELSESPLIGTIG ÆNDRING.....	5
1.1 BAGGRUND OG KORT RESUMÉ	5
1.2 AFGØRELSEN	5
1.3 VURDERING	5
2. FORMALIA.....	7
2.1 LOVGRUNDLAG	7
2.2 OFFENTLIGHED.....	7
2.3 KLAGEVEJLEDNING	7
2.4 UDNYTTELSE	8
BILAG 1. SITUATIONSPLAN.....	10
BILAG 2. BYGGETEGNING.....	11
BILAG 3. AFSTANDSKRAV JF. HUSDYRLOVENS §8, STK. 1.....	12
BILAG 4. BYGNINGER PÅ EJENDOMMEN	13

Copyright

Kortmateriale er gengivet af Ringkøbing-Skjern Kommune med tilladelse fra Kort- og matrikelstyrelsen. Copyright Kort- og matrikelstyrelsen 1992 /KD.86.1033.

Luftfotos – Danmarks Digitale Ortofoto – er gengivet af Ringkøbing-Skjern Kommune med tilladelse fra Cowi. **DDO ©, Copyright COWI.**

1. Afgørelse om ikke-godkendelsespligtig ændring

1.1 Baggrund og kort resumé

Ringkøbing-Skjern Kommune har den 9. maj 2019 modtaget en anmeldelse om udvidelse af den eksisterende ensilageplads på ejendommen Egerisvej 29, 6900 Skjern. Den eksisterende ensilageplads på 2.840 m² udvides med 825 m².

Udvidelse af ensilagepladsen skal ske som angivet i bilag 1 og har følgende mål: 60*13,8m.

Overfladevand fra silopladsen opsamles via en 50 m³ fortank. Vandet herfra pumpes videre til udsprinkling, Der henvises til bilag 2.

1.2 Afgørelsen

Ringkøbing-Skjern Kommune meddeler hermed afgørelse om, at en udvidelse af ensilagepladsen med 825 m² på husdyrbruget på ejendommen matr.nr. 6h Den østlige del, FASTER beliggende på adressen Egerisvej 29, 6900 Skjern, er omfattet af anmeldteordningens § 11 i Bekendtgørelse om godkendelse og tilladelse m.v. af husdyrbrug, nr. 1021 af 6. juli 2018.

Afgørelsen træffes i medfør af § 17 i Bekendtgørelse af lov om husdyrbrug og anvendelse af gødning m.v. nr. 1020 af 6. juli 2018 (Husdyrbrugloven).

Ensilagepladsen skal placeres som angivet på bilag 1.

Afgørelsen om, at den anmeldte udvidelse af ensilageplads er omfattet af anmeldteordningen, meddeles på baggrund af, at Ringkøbing-Skjern Kommune vurderer, at det ansøgte projekt overholder kravene i husdyrgodkendelsesbekendtgørelsens § 11, husdyrlovens § 8, jf. § 9, samt ikke er i strid med beskyttelsen af fredede områder, beskyttelseslinjer, eller områder der i kommuneplan er udpeget med landskabelige værdier, særlige naturbeskyttelsesinteresser, værdifulde kulturmiljøer, samt nationale geologiske interesseområder.

Opførelsen af ensilagepladsen kræver ikke byggetilladelse, men når ensilagepladsen er opført skal Ringkøbing-Skjern Kommune, Byg & Miljø kontaktes med henblik på, at få ensilagepladsen registreret i BBR.

Der gøres hermed opmærksom på, at denne afgørelse ikke fritager fra krav om tilladelse, godkendelse, eller dispensation efter anden lovgivning (herunder Museumsloven).

1.3 Vurdering

Ringkøbing-Skjern Kommune vurderer, at den anmeldte udvidelse af ensilageplads med 825 m² er erhvervsmæssig nødvendigt for driften af den pågældende bedrift som landbrugsbedrift og at det anmeldte byggeri/ændring kan finde sted efter anmeldteordningen, idet byggeriet/ændringen:

- placeres i umiddelbar tilknytning til hidtidige bebyggelsesarealer på den ejendom, hvor byggeriet opføres.

- overholder afstandskravet på 150 meter til beboelsesbygninger på en ejendom uden landbrugspligt i en samlet bebyggelse i landzone, som har en anden ejer end driftsherren.
- overholder afstandskravet på 150 meter til eksisterende, eller ifølge kommuneplanens rammedel, fremtidig byzone, eller sommerhusområde.
- overholder afstandskravet på 150 meter til lokalplanlagte områder i landzone udlagt til blandet bolig og erhverv, eller offentlige formål til beboelse, institutioner, rekreative formål og lignende.
- overholder afstandskravet på 100 meter til beboelse på den nærmeste naboejendom uden landbrugspligt, som ikke ejes af driftsherren.
- overholder afstandskravet på 50 meter til åbne vandløb og søer med et areal, der er større end 100 m²
- etableres i sædvanlige byggematerialer, i ikke reflekterende overflader.
- ikke afstedkommer væsentlige ændringer, i eksisterende terræn på mere end +/- 1 meter.
- ikke opføres mere end 3 meter over eksisterende terræn,
- overholder de lovpligtige afstandskrav, som står omtalt i husdyrlovens § 8, stk. 1. Se bilag 3.
- ikke er i strid med beskyttelsen af fredede områder, beskyttelseslinjer, eller områder der i kommuneplan er udpeget med landskabelige værdier, særlige naturbeskyttelsesinteresser, værdifulde kulturmiljøer, samt nationale geologiske interesseområder.

På baggrund af ovennævnte, er det således Ringkøbing-Skjern Kommunes samlede vurdering, at den anmeldte udvidelse af ensilageplads på 825 m² overholder de betingelser der kræves for, at det anmeldte byggeri/ændring er omfattet af anmeldteordningen, jf. husdyrgodkendelsesbekendtgørelsen.

2. Formalia

2.1 Lovgrundlag

Afgørelsen er givet på nedenstående lovgrundlag fra Miljøministeriet (inklusive eventuelle ændringer til den anførte lovgivning, der gælder på afgørelsestidspunktet).

Der gøres opmærksom på, at ansøger selv har ansvar for at indhente nødvendige godkendelser/tilladelser i henhold til anden lovgivning.

- Bekendtgørelse af lov om husdyrbrug og anvendelse af gødning m.v. nr. 1020 af 6. juli 2018 (*Lov om miljøgodkendelse m.v. af husdyrbrug nr. 1572 af 20. december 2006*). (Husdyrbrugloven)
- Bekendtgørelse om godkendelse og tilladelse m.v. af husdyrbrug nr. 1467 af 6. december 2018 (Husdyrgodkendelsesbekendtgørelsen).
- Bekendtgørelse om erhvervsmæssigt dyrehold, husdyrgødning, ensilage m.v. nr. 1076 af 28. august 2018 (Husdyrgødningsbekendtgørelsen).
- Bekendtgørelse af lov om naturbeskyttelse, nr. 240 af 13. marts 2019 (Naturbeskyttelsesloven).

2.2 Offentlighed

Det er Ringkøbing-Skjern Kommunes vurdering, at den ikke-godkendelsespligtige udvidelse på ejendommen Egerisvej 29, 6900 Skjern er af underordnet betydning for de omkringboende og derfor har Ringkøbing-Skjern Kommune ikke foretaget en partshøring.

Afgørelsen om at anmeldte udvidelse af ensilageplads opfylder de lovmæssige krav til anmeldte ordningen, vil blive offentliggjort den 20. maj 2019 på Ringkøbing-Skjern Kommunes hjemmeside på www.rksk.dk/om-kommunen/annoncering/landbrug.

2.3 Klagevejledning

I henhold til Bekendtgørelse af lov om husdyrbrug og anvendelse af gødning m.v. kapitel 7, kan der klages over godkendelsen af ansøgeren, Miljøministeriet, samt enhver, der må antages, at have en individuel væsentlig interesse i sagens udfald. Der kan desuden klages af de myndigheder og organisationer, der angivet i lovens § 85-87.

Ved klage, kan Miljø- og Fødevareklagenævnet bestemme, at klagen har opsættende virkning på udnyttelsen. Udnyttelse af godkendelsen i klageperioden og imens eventuel klage behandles, sker på eget ansvar.

Ansøgeren vil få besked, hvis der klages over afgørelsen.

For behandling af klager, der indbringes for nævnet, herunder anmodning om genoptagelse, betaler klager et gebyr på 900 kr. for privatpersoners og 1.800 kr. for virksomheders og organisationers vedkommende.

Klagegebyret tilbagebetales, hvis du får helt, eller delvis medhold i din klage, hvis den påklagede afgørelse ændres, eller ophæves, eller klagen afvises, som følge af overskredet frist, manglende klageberettigelse, eller fordi klagen ikke er omfattet af klagenævnets kompetence.

Ønskes afgørelsen prøvet ved domstolene, skal søgsmål ifølge § 90 i Bekendtgørelse af lov om husdyrbrug og anvendelse af gødning m.v. være anlagt inden 6 måneder efter, at sagen er offentliggjort.

Klagefristen er 4 uger og regnes fra datoen for offentliggørelsen. Klagen skal være modtaget og registreret senest den 17. juni 2019.

Indsendelse af klage

Det er obligatorisk for klager, at bruge Miljø- og Fødevarerklagenævnets digitale Klageportal, med mindre, du har fået en tilladelse fra Miljø- og Fødevarerklagenævnet, der fritager dig for, at anvende den digitale Klageportal. I nedenstående tekst kan du se, hvordan du skal bruge den digitale Klageportal.

Digital Klageportal

Hvis du ønsker, at klage over denne afgørelse, kan du klage til Miljø- og Fødevarerklagenævnet. Du klager via Klageportalen, som du finder på dette link: <https://naevneneshus.dk/start-din-klage/miljoe-og-foedevareklagenævnet/>

Klagen sendes gennem Klageportalen til den myndighed, der har truffet afgørelsen. En klage er indgivet, når den er indsendt til Miljø- og Fødevarerklagenævnet, og når du har indbetalt klagegebyret. Du betaler gebyret via elektronisk overførsel eller ved giroindbetaling.

Anmodning om fritagelse for indsendelse, via klageportal

Miljø- og Fødevarerklagenævnet skal, som udgangspunkt, afvise en klage, der ikke er indsendt via Klageportalen. Hvis du ønsker, at blive fritaget for at bruge Klageportalen, skal du sende din klage og en begrundet anmodning til Ringkøbing-Skjern Kommune, Smed Sørensens Vej 1, 6950 Ringkøbing. Ringkøbing-Skjern Kommune videresender herefter anmodningen til Miljø- og Fødevarerklagenævnet, som træffer afgørelse om, hvorvidt din anmodning kan imødekommes.

Hjælp til klage

Miljø- og Fødevarerklagenævnet stiller i et vist omfang, en supportfunktion til rådighed ved oprettelse af en klage. Supportfunktionen kan kontaktes pr. tlf.: 7240 5600, eller på mail: nh@naevneneshus.dk. De kan kontaktes på følgende tidspunkter: man.-fre. 9.00-15.00.

2.4 Udnyttelse

Afgørelsen bortfalder, hvis den ikke er udnyttet inden 6 år fra afgørelsen er meddelt.

På vegne af Teknik- og Miljøudvalget



Ivan Thesbjerg
Fagleder
Land og Vand, Landbrug
Ringkøbing-Skjern Kommune



Poul Bennetzen
Land og Vand, Landbrug
Ringkøbing-Skjern Kommune

Kopi af udkastet til afgørelsen er sendt til:

Ansøger

- Ejer af husdyrbruget på adressen Egerisvej 29, 6900 Skjern

Konsulent:

- Byggeri og teknik I/S, Birk Centerpark 24, 7400 Herning. , e-mail: psk@byggeri-teknik.dk

Kopi af afgørelsen er sendt til:

- Byggeri og teknik I/S, Birk Centerpark 24, 7400 Herning. , e-mail: psk@byggeri-teknik.dk
- Ringkøbing-Skjern museum, Arkæologisk Afdeling v/Torben Egebjerg,
e-mail: post@arkvest.dk
- Dansk Ornitologisk Forening, e-mail: natur@dof.dk, ringkoebing-skjern@dof.dk
- Sundhedsstyrelsen, Lyseng Allé 1, 8270 Højbjerg, e-mail: senord@sst.dk
- Ferskvandsfiskeriforeningen for Danmark, Vormstrupvej 2, 7540 Haderup,
e-mail: nb@ferskvandsfiskeriforeningen.dk
- Danmarks Naturfredning, Masnedøgade 20, 2100 København Ø, e-mail: dn@dn.dk
- Danmarks Naturfredningsforenings Lokalkomité for Ringkøbing-Skjern Kommune,
e-mail: dnringkoebing-skjern-sager@dn.dk
- Danmarks Sportsfiskerforbund, Skyttevej 4, 7182 Bredsten,
e-mail: post@sportsfiskerforbundet.dk
- Danmarks Sportfiskerforbund, e-mail: lbt@sportsfiskerforbundet.dk,
- Friluftsrådet Midt-Vest, e-mail: midtvestjylland@friluftsradet.dk

Bilag 1. Situationsplan

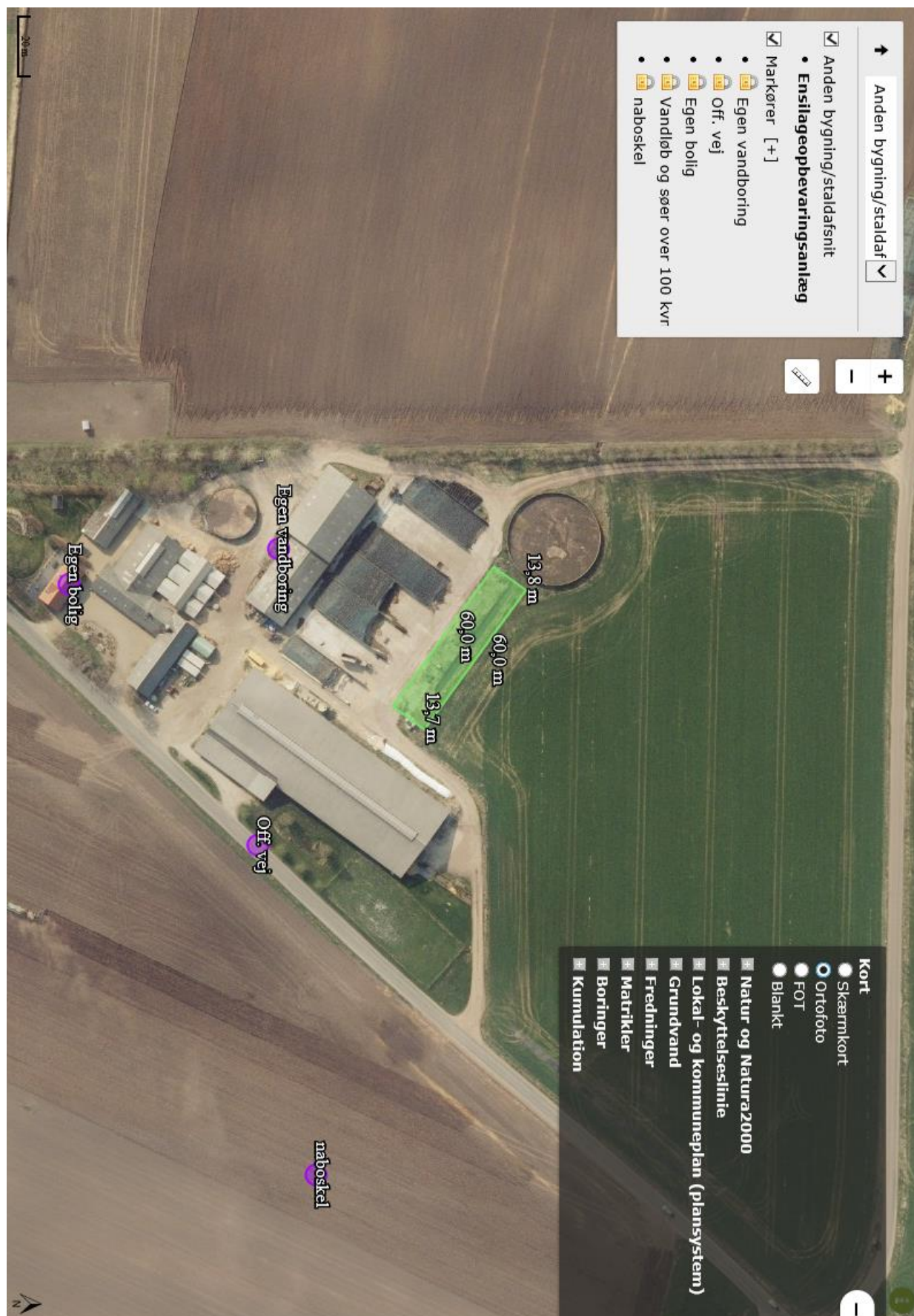

Bilag 2. Byggetegning

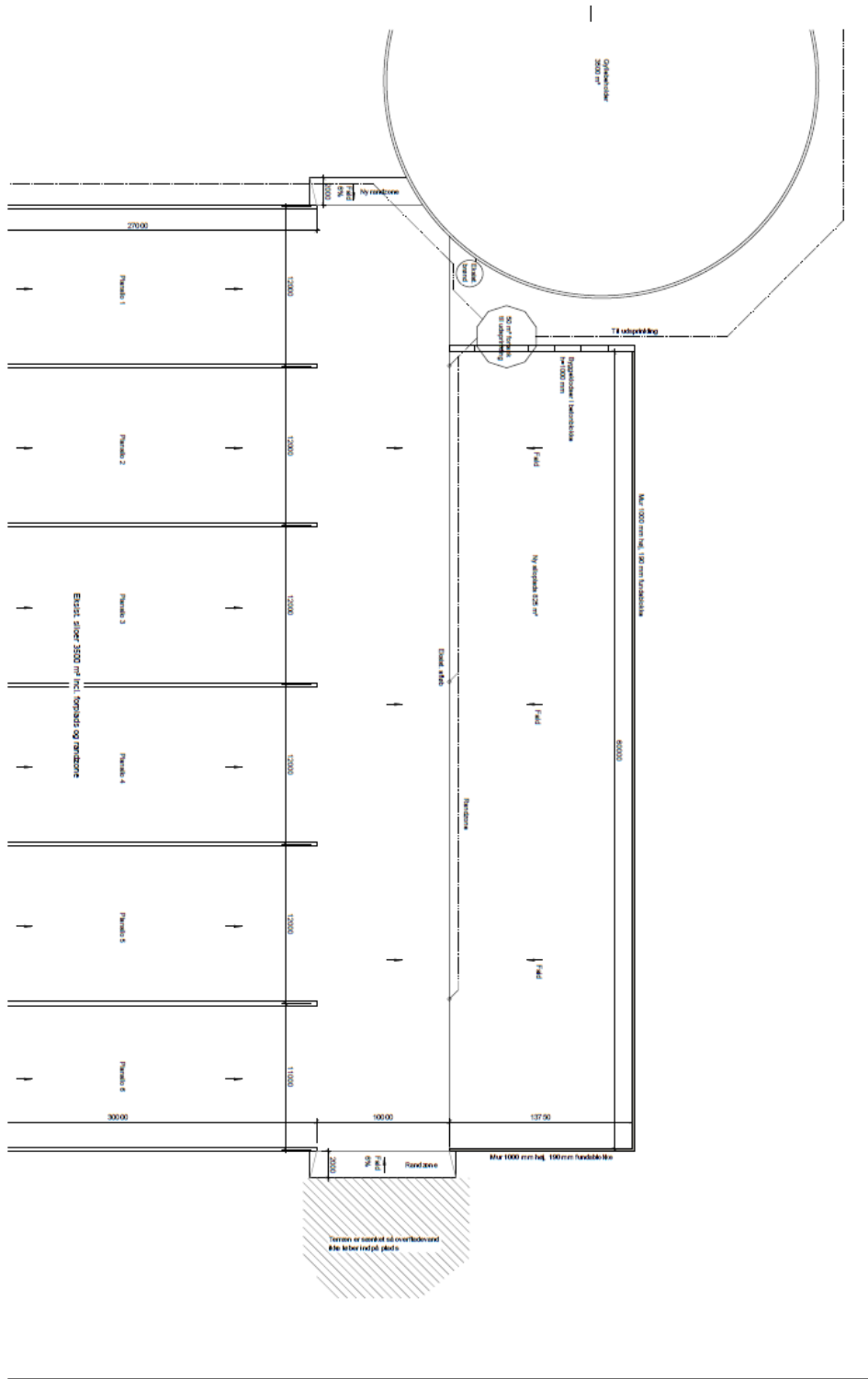

BYGGERI & TEKNIK I/S
 Byggeri og Teknik
 Egerisvej 29
 6900 Skjern
 Tlf. 2081 4214
 E-mail: info@byggeri-og-technik.dk
 www.byggeri-og-technik.dk

Byggetegning: 19099_M_Plan
 Ejer: NIELS OTH ANDERSEN
 EGERISVEJ 29
 6900 SKJERN
 Model: ---
 Dato: 2019-05-20
 Tegner: MD
 Tegningsnr.: 19099_M_Plan

Bilag 3. Afstandskrav jf. husdyrlovens §8, stk. 1.

- 1. 25 meter til ikke almene vandforsyningsanlæg**
- 2. 50 meter til almene vandforsyningsanlæg**
- 3. 15 meter til vandløb (herunder dræn) og søer**
- 4. 15 meter til offentlig vej og privat fællesvej.**
- 5. 25 meter til levnedsmiddelvirksomhed**
- 6. 30 meter til naboskel.**

Bilag 4. Bygninger på ejendommen



Udværningsmåler mm. Der må ikke måles på tegningen. Denne tegning må ikke kopieres, overføres eller anvendes til andet formål uden tilladelse.

BYGGERI & TEKNIK I/S
 Birik, Ceneripark 24 7400 Herning Tlf.: 97 13 12 11 Fax: 99 99 23 30
 Hjemmeside: www.byggeri-teknik.dk

Bygherre: NIELS CHR. ANDERSEN EGERISVEJ 29 6900 SKJERN	Sags nr.: 19099 Dato: 23.04.2019 Kons: PSK
Tlf.: 20914214 Mobil: ----	Email: PSK@byggeri-teknik.dk Tegner: HO
E-mail: ----	Sagsnavn: Ny siloplads
Byggeadr.: EGERISVEJ 29, 6900 SKJERN	Emne: Situationsplan
Mat.nr.: ----	Mål: 1:750 Version: Myndighed
	Tegningsnr.: 19099_M_Sitplan