



Johnny Palle Strøm
Sdr. Kirkevej 14
9940 Læsø

Frederikshavn Kommune
Rådhus Allé 100
9900 Frederikshavn

Tel.: +45 98 45 50 00
post@frederikshavn.dk
www.frederikshavn.dk
CVR-nr. 29189498

14. dec. 2018

Notat fra miljøtilsyn med minkfarm beliggende Søndre Kirkevej 14, Læsø

Center for Teknik- og Miljø

Tilsynsdato: den 19. sep. 2018.

Sagsnummer: GEO-2018-03971

Forvarslet tilsyn af Læsø og Frederikshavn Kommuner den 29. aug. 2018.

Sagsbehandler: Ib Møller

Tilsynet er begrundet i Læsø Kommunes ønske om kontrol af dyreholdets reelle størrelse (minktæver).

Direkte telefon.: 98 45 63 55

E-mail: ibni@frederikshavn.dk

Fax: 96 79 07 50

Deltagere:

- Minkfarmer/ejer Johnny Palle Strøm (JPS) og ægtefælle Irmelin Møller Nielsen
- Sagsbehandler Stine Pagel Hansen (SPH) v./Læsø kommune og
- Miljøtekniker Ib Møller (IM) v./Frederikshavn kommune (**udarbejdet dette notat**).

Kontrol i Det Centrale Husdyrhold Register (CHR)

Der er den 18. sep. 2018 foretaget opslag i CHR-register, med oplysninger om, at der findes registreret 2100 minktæver på minkfarmen.

(JPS) oplyste:

- at dyreholdet forventes maksimalt at være ca. 2190 minktæver,
- at der er parret 2300 tæver,
- at der er død ca. 70 tæver,
- at der april måned 2018 er solgt 350 tæver til Ole Knudsen, Egense, dokumenteret af ejer.

Miljøgodkendelse af 10. okt. 2017 bl.a. med følgende vilkår:

-Overholdelse af krav om min. 5 m for haller til naboskel – **Overholdes ifølge ejer.**

-Vedligeholdelse af slørende beplantning ved haller og skel – **Overholdes ifølge**

Frederikshavn kommune,

-At der maksimalt er 2190 minktæver på farmen, efter fradrag døde tæver og salg af

350 tæver, ca. 4 % over maksimalt dyrehold i følge Frederikshavn kommune

-At der ikke er en maksimalt ændring af dyreholdets størrelse på mere end 5 %, overholdes ifølge Frederikshavn kommune

-At gyllerender er min. 36 cm (bredde) - **opmålt af Frederikshavn kommune til både 36 cm og 44 cm,**

-At gyllerender tømmes 2 gange pr. uge, der ikke kunne dokumenteres af ejer

-At logbog for tømning af gyllerender ikke føres, ifølge ejer og Frederikshavn kommune,

- At der ikke findes dokumentation for hyppigheden af tilført halm (ad libitum), gøres af ejer efter behov, ifølge Frederikshavn kommune
- at der findes dokumentation for foderets sammensætning af omsættelig energi (i ugerne 30-47), overholdes, kontrolleret af Frederikshavn kommune,
- At der ikke findes logbog for tidspunkter og metode for fluebekæmpelse,
- At Beredskabsplan ikke ajourføres hvert år.

Logbog (tømning gyllerender og tidspunkter og middel for fluebekæmpelse):
 Ved tilsynet aftales, at der frem over foretages kontrol/registrering af tømning af gyllerender, tidspunkter for tilførsel af halm og tidspunkter/midler for fluebekæmpelse ved anvendelse af alm. kalender, med angivelse af udmugning gyllerender (U), tilførsel af halm (H.), samt tidspunkter/midler for fluebekæmpelser (FB./FM.). Fluemiddel (FM) angives med navn på middel.

Optælling af dyr

Der foretog ikke optælling af dyreholdets faktiske størrelse, idet dette skete ved miljøtilsynet i 2017.

Kontrol af bygningsmasse

Der foretog ikke kontrolopmåling af bygningsmasse

På grundlag af oplysninger i BBR-register, sammenholdt med kortbilag over minkfarmen, **har (SPH) i 2017 foretaget kontrolopmåling på aktuelle kortbilag, der viste følgende bygningsarealer:**

Bygning	Opmålt	BBR	Opført (BBR)	Opført (foto)	Udvidet
1	257	257	1994		
2	122	122	1990		Stuehus
3	30	30	1990		Carport
4	1320	1320	1981	1985-1990	+1995-1999
5	500	500	1988	1995	+2000-2001
6	288	288	2007		Gylletank
7	234	234	1988	2010	
8	422	422	1988	2010	
9	240	240	1988	1985	2011
10	240	240	1988	1985	2011
11	120	120	1988	1985	2013-> Bygn. 23
12	120	120	1988	1985	2013-> Bygn. 23
13	120	120	1988	1985	2013-> Bygn. 23
14	120	120	1988	1985	2013-> Bygn. 23
15	120	120	1988	1985	
16	120	120	1988	1985	
17	240	240	1988	1988	+1995-1999 +2005
18	276	276	1988	1988	+1995-1999 +2005+2013
19	276	276	1988	1988	+1995-1999 +2005+2013
20	276	276	1988	1995-1999	+2003+2013
21	276	276	1988	1995-1999	+2003
22	276	276	1988	2010	
23	859	859	2013	2013	Bygn. 11+12+13+14 = Bygn. 23



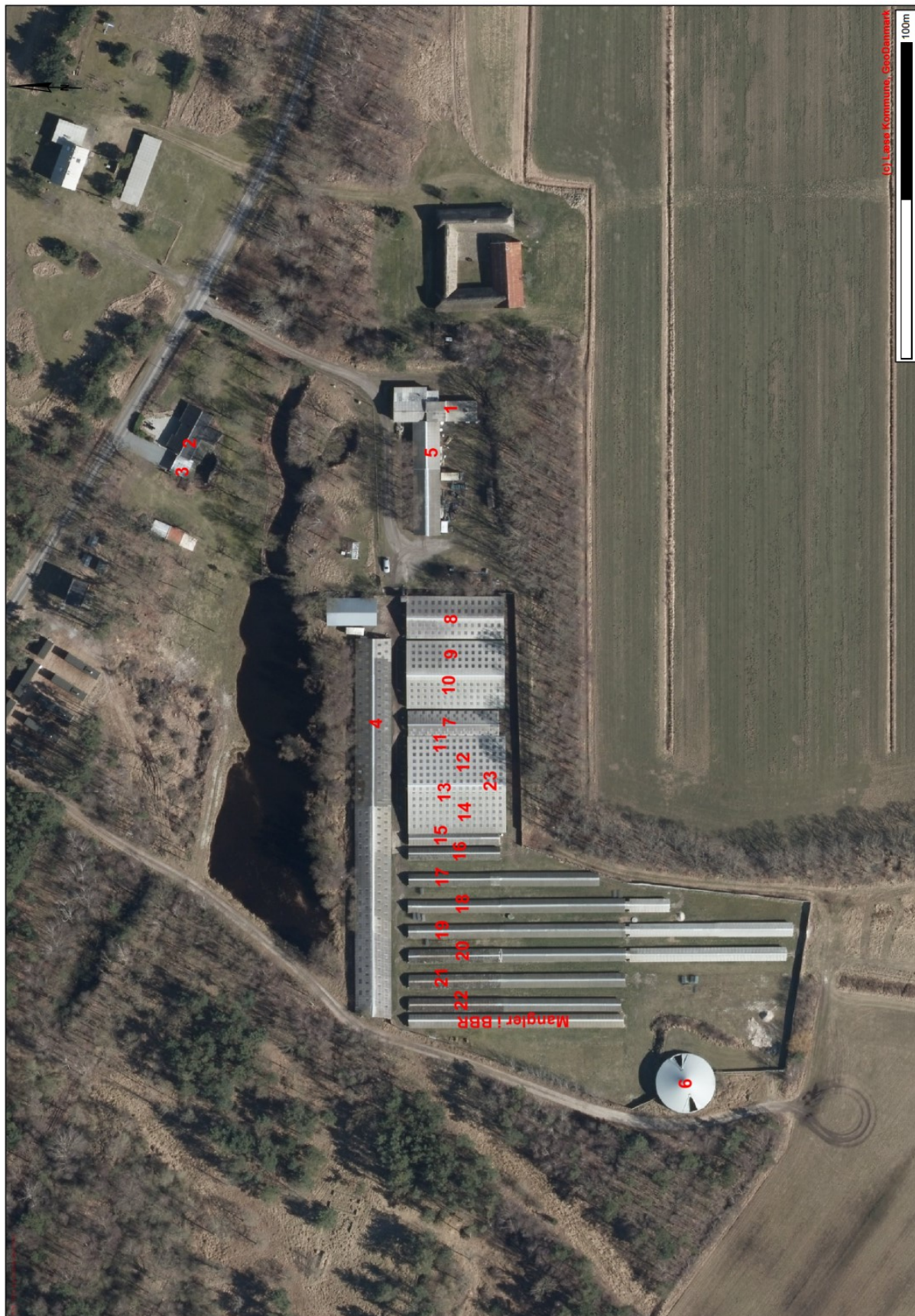

Gødningsoptbevaring (gylle)

Gylle opbevares i overdækket (teltoverdækning) gyllebeholder. Gyllebeholder gav ikke anledning til bemærkninger, hverken beholder eller teltoverdækning.

Gyllebeholder er i 2017 kontrolleret jf. 10 årsbeholderkontrollen, uden bemærkninger.

Fysisk fremstod gyllerender miljømæssigt tilfredsstillende.

Redehalm tilføres løbende til nabo Viktor.

Bundnet rengøres ved vaskeplads ved fodersilo.

Opbevaring af bekæmpelsesmidler (loppe- og fluemidler, samt klæbesnore).

Opbevaring finder sted i tidligere, aflåst dybfryser. Opbevaring gav ikke anledning til bemærkninger.

Affald

Der findes mindre mængder skrot. Affald fjernes normalt løbende via landbrugsordning.

Farlig affald

Der findes intet farlig affald, idet det løbende fjernes via serviceordning med fodermaskiner.

Olietank

Der findes 1 overjordisk dieselolietank (1200 liter fra år 2007), der er registreret i BBR-register.

Tanken blev ikke kontrolleret fysisk.

I BBR-register er der registreret yderligere 1 nedgravet tank fra 1985.

Spildevand

Spildevand fra rengøring af fodersilo afledes til gyllesystem. Spildevand fra vaskeplads v./fodersilo afledes til gyllebeholder.

Vandforsyning

Minkfarmen er tilsluttet offentlig vandværk.

Beplantning

Der er udført slørende beplantning uden om farm.

Miljømæssige forhold

Minkfarmen fremstår miljø- og driftsmæssigt pænt.

Nærmere oplysninger kan indhentes hos undertegnede på tlf. 98456355 eller mail: ibni@frederikshavn.dk eller Stine Pagel Hansen, tlf. 96213037, mail: sph@laesoe.dk

Med venlig hilsen

Side6/6

Ib Møller
Miljøtekniker