

Jensens Frilandsgrise
Gammel Hobrovej 8, Bonderup
9610 Nørager

Hobrovej 110 | 9530 Støvring
Telefon 99 88 99 88
raadhus@rebild.dk | www.rebild.dk

Journalnr: 09.17.15-P19-5-19
Ref.: Maria Elise Gildbjerg Larsen
Telefon: 99887680

Dato: 23-10-2019

§ 42 afgørelse vedrørende anmeldelse af erhvervmæssigt dyrehold på ejendommen Gammel Hobrovej 8, Bonderup, 9610 Nørager

Rebild Kommune har den 4. marts 2019 modtaget anmeldelse af et dyrehold på ejendommen Gammel Hobrovej 8, Bonderup, 9610 Nørager. Anmeldelsen er indgivet i henhold til § 42 i husdyrgødningsbekendtgørelsen¹.

Afgørelse

Rebild Kommune meddeler afgørelse efter husdyrgødningsbekendtgørelsens § 42 om, at det anmeldte kan udføres. Det anmeldte er omfattet af undtagelsesbestemmelserne i § 7, stk. 1, nr. 3 og af § 8, stk. 1 i husdyrgodkendelsesbekendtgørelsen² og kræver således ikke godkendelse eller tilladelse efter §§ 16 a eller 16 b i husdyrbrugloven³. Det anmeldte er endvidere ikke omfattet af krav om anmeldelse i henhold til afsnit IV i husdyrgodkendelsesbekendtgørelsen.

Der dispenseres med vilkår, jf. § 6, stk. 5, i forhold til § 6, stk. 1 nr. 5 i husdyrgødningsbekendtgørelsen til placering af dyreholdet under 25 meter fra levnedsmiddelsvirksomhed.

Vilkår:

- 1. Der skal være en tydelig adskillelse og ingen umiddelbar adgang mellem dyreholdet og levnedsmiddelsvirksomheden**
- 2. Der må ikke være direkte adgang fra opbevaringsrum til gårdbutik eller vet. rum**
- 3. Såfremt tilsynsmyndigheden vurderer at der er væsentlige gener fra husdyrholdet, kan kommunalbestyrelsen tilbagekalde dispensationen.**

Der dispenseres med vilkår, jf. § 6, stk. 5, i forhold til § 6, stk. 1 nr. 6 i husdyrgødningsbekendtgørelsen til placering af dyreholdet og under 15 meter til beboelse på sammen ejendom.

Vilkår:

- 1. Stalden skal rengøres så ofte, at flue- og lugtgener begrænses.**
- 2. Husdyrholdet må ikke give anledning til væsentlige lugt og støvgener.**

¹ Bekendtgørelse om erhvervmæssigt dyrehold, husdyrgødning, ensilage m.v. nr. 760 af 30/07/2019

² Bekendtgørelse om godkendelse og tilladelse m.v. af husdyrbrug nr. 1467 af 06/12/2018 2019

³ Lov om husdyrbrug og anvendelse af gødning m.v. nr. 1572 af 20. december 2006, jf. Lovbekendtgørelse nr. 520 af 1. maj 2019

3. Såfremt tilsynsmyndigheden vurderer at der er væsentlige gener fra husdyrholdet, kan kommunalbestyrelsen tilbagekalde dispensationen.

Forudsætninger

Etableringen af dyreholdet skal udføres i overensstemmelse med de indsendte oplysninger i anmeldelsen.

Ifølge kommunens oplysninger er der ikke fast bund og afløb i de anmeldte læskure, og det er derfor en forudsætning at "Landbrugets Byggeblad⁴ "Vejledning vedrørende indretning og drift af udendørs sohold", følges. Alternativt skal der etableres fast bund eller gulv i bestandige materialer, der følger reglerne i § 9 i husdyrgødningsbekendtgørelsen.

Kommunen gør opmærksom på, at de til enhver tid gældende regler i husdyrgødningsbekendtgørelsen skal overholdes.

Gyldighed

Afgørelsen er gældende fra dags dato, og retten til at udføre det anmeldte bortfalder, hvis den ikke er udnyttet inden 6 år fra denne dato, jf. § 55 i husdyrgødningsbekendtgørelsen. Hvis en del af retten eller dispensationen ifølge anmeldelsen ikke er udnyttet, bortfalder retten eller dispensationen for denne del. En dispensation eller en ret ifølge en anmeldelse anses for udnyttet, når det ansøgte eller anmeldte faktisk er gennemført.

Beskrivelse af projektet

Ejendommen har ikke et tidligere tilladt dyrehold.

Anmeldelsen vedrører etablering af et dyrehold i eksisterende bygninger, etablering af 4 ikke fast placerede læskure til svin samt 2 fodertrug/vandtrug. Der bliver ikke foretaget nybyggeri i forbindelse med anmeldelsen. I stalden er der fast bund samt afløb, som leder til et lukkede system. Fra det lukkede system pumpes ajele op i en 1000 liters opsamlingsbeholder.

Dyrehold og produktionsareal:

Dyrearter og -typer	Produktionsarealets størrelse i m ²	Staldsystem
Svin	76	Dybstrøelse, med fast gulv og afløb
Hest	12	Dybstrøelse, med fast gulv og afløb

Produktionsarealernes placering fremgår af vedlagte oversigtskort.

Ikke fast-placerede husdyranlæg:

Anlægstype	Antal
Mobile læskure til svin	4
Fodertrug/vandtrug	2

Opbevaringsanlæg:

⁴ Arkivnr. 095.03-04, september 1998, revideret 29.06.2009

Der er ingen opbevaringsanlæg til opbevaring af foder eller fast husdyrgødning på ejendommen. Op-pumpningen af ajle fra det lukkede system sker til en 1000 liters opsamlingsbeholder, hvor det efterfølgende bliver spredt ud på marken.

Komposteret dybstrøelse opbevares i markstak på ejendommen.

Kommunens kommentarer og vurdering

Kommunen har gennemgået de oplysninger, der er indsendt i forbindelse med anmeldelsen, jf. § 42, af etablering af erhvervsmæssigt dyrehold. Anmeldelsen er vedhæftet.

Anmeldelsen efter § 42 i husdyrgødningsbekendtgørelsen, vurderes at være fyldestgørende. Rebild Kommunes vurdering er foretaget på baggrund af oplysninger i anmeldelsen samt seneste miljøtilsyn.

Anmeldelsen vedrører et produktionsareal på 88 m² med dybstrøelse til opstaldning af svin og en pony og et antal "ikke fast-placerede husdyranlæg".

Vurdering af undtagelser fra krav om godkendelse og tilladelse efter §§ 16 a og 16 b i husdyrbrugloven:

Stalden:

Da produktionsarealet er under 100 m², kan kravet, jf. § 7, stk. 1, 3), om tilladelse efter § 16 b, stk. 1 i husdyrbrugloven fraviges.

Ikke fast-placerede husdyranlæg:

I anmeldelsen er størrelsen på de ikke fast placerede husdyranlæg ikke beskrevet, men Rebild Kommune vurderer, at grundarealet af ikke fast placerede husdyranlæg på ejendommen tilsammen ikke overskrider 100 m². På baggrund heraf kan anlæggene jf. § 8, stk. 1 i husdyrgodkendelsesbekendtgørelsen placeres på ejendommen uden godkendelse eller tilladelse.

Vurdering af krav til indretning, herunder styrke, tæthed og bestandighed i henhold til §§ 9-23 i husdyrgødningsbekendtgørelsen

Stalden:

I anmeldelsen er staldtypen angivet som dybstrøelse.

Ifølge § 9 i husdyrgødningsbekendtgørelsen skal husdyranlæg, herunder stalde til svin, indrettes med fast bund eller gulve udført af bestandige materialer, som er uigennemtrængelige for fugt. Anlægget skal endvidere indrettes med et afløbssystem til opsamling af flydende husdyrgødning og restvand.

Ifølge supplerende oplysninger, er der fast bund med afløb til et lukkede system, som bliver tømt ved hjælp af en pumpe til en 1000 liters opsamlingsbeholder.

Ikke fast-placerede husdyranlæg:

Der er oplyst 6 stk. ikke fast-placerede husdyranlæg (mobile læskure, foderhække og vandtrug). Rebild Kommune vurderer, at de miljømæssige hensyn sikres med overholdelse af husdyrgødningsbekendtgørelsen med særlig fokus på kapitel 3, 4 og 6, der blandt andet vedrører placering af anlæg, frekvens for genplacering af anlæg og opbevaring af kompost i markstak.

Vurdering af placering af anlægget i henhold til §§ 5, 6 og 8 i husdyrgødningsbekendtgørelsen og §§ 6-8 i husdyrbrugloven.

Stalden:

Det er oplyst i anmeldelsen, at alle afstandskrav for etableringen af husdyranlægget er overholdt i henhold til §§ 5-6 og § 8 i husdyrgødningsbekendtgørelsen, med undtagelse af afstanden til beboelse på samme ejendom, som er ca. 13 meter mod de foreskrevne 15 meter i husdyrgødningsbekendtgørelsen §6, stk. 1, nr. 6 samt levnedsmiddelsvirksomhed, der er under 10 meter mod de foreskrevne på 25 meter, i husdyrgødningsbekendtgørelsens § 6, stk. 1, nr. 5.

Beboelse på samme ejendom

Det er ikke muligt for husdyrbruget, at overholde afstandskravet på 15 meter til beboelse på samme ejendom. Husdyrbruget etableres i eksisterende bygninger og Rebild Kommune vurderer, at der ikke vil ske en øget risiko for forurening eller gener for omgivelserne, ved at etablere dyreholdet nærmere end 15 meter til beboelse på samme ejendom. Det er ansøger som bor på ejendommen og er derfor bekendt med og har accepteret at afstanden er mindre end 15 meter.

Etableringen af dyreholdet på ejendommen vurderes at kunne foretages i de eksisterende bygninger nærmere end 15 meter til beboelse på samme ejendom, hvis følgende vilkår, som sikre, at der ikke opstår forurening eller væsentlige gener, er overholdt:

- 1. Stalden skal rengøres så ofte, at flue- og lugtgener begrænses.**
- 2. Husdyrholdet må ikke give anledning til væsentlige lugt og støvgener.**
- 3. Såfremt tilsynsmyndigheden vurderer at der er væsentlige gener fra husdyrholdet, kan kommunalbestyrelsen tilbagekalde dispensationen.**

Levnedsmiddelsvirksomhed

Ansøger har i anmeldelsen oplyst, at der er en gårdbutik i samme bygning som dyreholdet (se oversigtskort). Ifølge en skrivelse fra ansøger sendt til Center Plan Byg og Vej, modtaget d. 4. marts 2019, bliver der i gårdbutikken solgt svinekød, som slagtes og forarbejdes mv. hos et godkendt slagteri. Det vurderes derfor, at der ikke sker forarbejdning af fødevarer i gårdbutikken på nær pakning i et separat rum. Ifølge oplysninger fra ansøger, indsendt d. 26. september 2019, har opbevaringsrummet som anviset på oversigtskortet ikke noget med gårdbutikken at gøre. Her opbevares "ganske almindelige ting, som man ikke kan lade stå udenfor, uden at det forsvinder". Der er derfor ikke behov for umiddelbar adgang fra gårdbutikken til opbevaringsrummet.

Vet. rummet er et pakkerum, som er godkendt til formålet af Fødevarerstyrelsen. Der er bordplade og håndvask.

Mellem gårdbutik og opbevaringsrum/stald er der en branddør.

Etableringen af dyreholdet på ejendommen vurderes, at kunne foretages i de eksisterende bygninger nærmere end 25 meter til levnedsmiddelsvirksomhed, hvis følgende vilkår, som sikre, at der ikke opstår forurening eller væsentlige gener, er overholdt:

- 1. Der skal være en tydelig adskillelse mellem dyreholdet og levnedsmiddelsvirksomheden**
- 2. Der må ikke være direkte adgang fra opbevaringsrum til gårdbutik og vet. rum**
- 3. Såfremt tilsynsmyndigheden vurderer at der er væsentlige gener fra husdyrholdet, kan kommunalbestyrelsen tilbagekalde dispensationen.**

Ikke fast-placerede anlæg:

For de ikke fast-placerede anlæg gælder, at der er regler for, hvor længe anlæggene må være placeret samme sted samt for genplacering og afstand til allerede anvendte placeringer. Disse regler fremgår af husdyrgødningsbekendtgørelsens § 10.

Offentlighed

Udkast til afgørelse har i perioden 2. oktober 2019 til 16. oktober 2019 været sendt i høring hos ansøger og Fødevarerstyrelsen.

Klagevejledning

Afgørelser efter husdyrgødningsbekendtgørelsen kan ikke påklages til anden administrativ myndighed jf. § 80 i husdyrgødningsbekendtgørelsen⁵.

Såfremt afgørelsen ønskes indbragt for domstolen, skal søgsmål være anlagt inden 6 måneder fra afgørelsen er meddelt jf. § 101 i miljøbeskyttelsesloven⁶.

Klage over dispensation

Hvis der ønskes at klages over en af de meddelte dispensationer, som er afgjort efter husdyrbrugloven kan du klage til Miljø- og Fødevarerklagenævnet.

Klagen skal indgives inden 4 uger fra at afgørelsen er offentligt bekendtgjort.

Du klager via Klageportalen, som du finder via www.nmkn.dk, www.borger.dk eller www.virk.dk. Du logger på Klageportalen med NEM-ID. En klage er indgivet, når den er tilgængelig for Rebild Kommune via Klageportalen. Når du klager, skal du betale et gebyr på 900,-kr. for borgere og 1.800,- kr. for virksomheder, organisationer og offentlige myndigheder.

I Klageportalen sendes din klage automatisk først til Rebild Kommune. Hvis Rebild Kommune fastholder afgørelsen, sender Rebild Kommune klagen videre til behandling i nævnet via Klageportalen. Du får besked om videresendelsen.

Miljø- og Fødevarerklagenævnet afviser din klage, hvis du sender den uden om Klageportalen, medmindre du forinden er blevet fritaget for brug af Klageportalen. Hvis du ønsker at blive fritaget for at bruge Klageportalen, skal du sende en begrundet anmodning til Rebild Kommune. Rebild Kommune videresender herefter din anmodning til nævnet, som træffer afgørelse om, hvorvidt du kan fritages. Se betingelserne for at blive fritaget på www.nmkn.dk.

En eventuel klage skal være Miljø- og Fødevarerklagenævnet i hænde senest torsdag den 21.11.2019 kl. 23.59.

Bemærk

⁵ Bekendtgørelse om miljøregulering af dyrehold og om opbevaring og anvendelse af gødning nr. 116 af 23/01/2019

⁶ Lov om miljøbeskyttelse (miljøbeskyttelsesloven) nr. 358 af 6. juni 1991, jf. lovbek. nr. 681 af 2. juli 2019

Rebild Kommune gør opmærksom på, at det til enhver tid er ejers og de ansvarlige for dyreholdets ansvar, at gøre sig bekendt med og følge gældende lovgivning.

Rebild Kommune gør opmærksom på, at du har ret til aktindsigt i sagen.

Yderligere oplysninger

Hvis du har spørgsmål, er du velkommen til at kontakte Center Natur og Miljø på mail: cnm@rebild.dk eller på telefon: 99 88 99 88.

Med venlig hilsen

Maria Elise Gilbjerg Larsen
Miljømedarbejder

Bilag

Anmeldeskema samt oversigtskort.
Supplerende oplysninger

Vedhæftet

Landbrugets Byggeblade – Arkivnr. 95.03-04 – Vejledning vedrørende indretning og drift af udendørs sohold.

Information om afstandskrav

Bilag 1 – Anmeldeskema samt oversigtskort

05-03-2019 10:24:33

 INDGÅET
 - 4 MRS. 2019
 Rebild kommune

Anmeldelse af erhvervsmæssigt dyrehold
Anmeldeskema til anmeldelse af mindre erhvervsmæssige dyrehold der ikke kræver miljøtilladelse eller miljøgodkendelse i Rebild Kommune.

 Gælder for erhvervsmæssige dyrehold som ikke er omfattet af reglerne om tilladelse eller godkendelse efter Husdyrbrugloven¹. Om et dyrehold er erhvervsmæssigt er fastsat i Miljøaktivitetsbekendtgørelsen² og afhænger af størrelsen på dyreholdet og ikke af om dyreholdet drives hobbybetonet eller hvorvidt man har et CVR-nummer.

 Hvis du ønsker, at etablere, ændre eller udvide et erhvervsmæssigt dyrehold skal det anmeldes til kommunen i henhold til §70 i Husdyrgødningsbekendtgørelsen³, inden den planlagte etablering, ændring eller udvidelse af dyreholdet påbegyndes.

Anmeldelsen skal ske ved, at anmeldeskemaet udfyldes og indsendes til Rebild Kommune. Hvis du ikke har hørt noget fra kommunen, senest 14 dage efter kommunen har modtaget anmeldelsen, må den planlagte etablering, ændring eller udvidelse påbegyndes.

Generelle oplysninger

Navn	Adresse	Telefon og e-mail
Anmelder Helle & John Jensen	G-1. Hobrovej 8, Bønderup 9610 Nørager	2284735) Hellegonjensen@gmail.com
Ejer (hvis forskellig fra anmelder)		
Adresse	CVR-nr.	Matr. Nr. / ejerlav
Produktionssted G-1. Hobrovej 8, 9610 Nørager	37112895	4a Bønderup by, Kgs. tisted
Evt. konsulent (Navn, e-mail og telefon)		

Dyreholdet

Dyreart og -type	Antal dyr	Vægtgrænser/aldersgrænser
Nuværende dyrehold		
Fjældbovise Avlsdyr	5	-
Slagtesvin	21	fra 30 kg til 70 kg
Pan	1	12 år
Ønsket dyrehold		
Bemærkninger		

¹ LBK nr. 1020 af 06/07/2018 – Bekendtgørelse af lov om husdyrbrug og anvendelse af gødning m.v.

² BEK nr. 844 af 23/05/2017 – Bekendtgørelse om miljøregulering af visse aktiviteter

³ BEK nr. 1011 af 22/05/2018 – Bekendtgørelse om erhvervsmæssigt dyrehold, husdyrgødning, ensilage m.v.



Produktionsareal* til dyr

Dyreart og type	Bygning (Navn/nr.)	Produktionsareal i m ²	Staldsystem (Fx dybstrøelse, spaltegulv m.v.)	Ændres staldsystemet?	
				Ja	Nej
Svin	3	76	Dybstrøelse		X
Hest	3	12	Dybstrøelse		X
Samlet produktionsareal		88			

* Produktionsareal: Det areal i fast placerede husdyranlæg, hvorpå dyrene kan opholde sig og har mulighed for at afsætte gødning, og som dyrene ikke kun har kortvarig adgang til.

Opbevaringsanlæg

Anlægstype (Møddingsplads, ajlebeholder, ensilagesilo m.v.)	Indretning (Fast bund, sider, afløb, pumperør m.v.)	Størrelse Rumfang (m ³) eller areal (m ²)	Eksisterende anlæg?	
			Ja	Nej

Bemærk:

Sammen med anmeldelsen skal der vedlægges et eller flere kortbilag (maksimal målestok 1:2000). Kortbilaget skal indeholde følgende:

- Placering og angivelse af bygning (navn/nr.) og anlægstype på alle eksisterende og planlagte fast placerede anlæg, såsom stalde, møddingsplads, ajlebeholder m.v.
- Placering og størrelse af det planlagte produktionsareal [m²]
- Placering af afløb

Ikke fast-placerede husdyranlæg

Anlægstype (Mobile læskure, foderhække vandtrug m.v.)	Indretning og drift	Antal
Læskure		4
Fodertrug/vandtrug		2

Opbevaring i marken(Markstakke)

Anvendes der markstakke på ejendommen til opbevaring af:	Ja	Nej
- Foder/ensilage	<input checked="" type="checkbox"/>	<input type="checkbox"/>
- Komposteret dybstrøelse	<input checked="" type="checkbox"/>	<input type="checkbox"/>

Dyreholdets størrelse og beliggenhed

Nedenstående punkter udfyldes så vidt muligt af anmelder			
Er det samlede produktionsareal mindre end:		Ja	Nej
1.	100 m ² - for alle dyretyper af mindre dyrehold	<input checked="" type="checkbox"/>	<input type="checkbox"/>
2.	175 m ² - for dyrehold bestående af ammekøer med opdræt, slagtekalve, heste, geder og/eller får på dybstrøelse	<input type="checkbox"/>	<input checked="" type="checkbox"/>
3.	200 m ² - for dyrehold bestående af kun heste	<input type="checkbox"/>	<input checked="" type="checkbox"/>
4.	300 m ² - for dyrehold bestående af ammekøer med opdræt, slagtekalve, heste, geder og/eller får på dybstrøelse, som kun er opstaldet inden for perioden 1. oktober til 15. maj (vinteropstaldning).	<input type="checkbox"/>	<input checked="" type="checkbox"/>
Er der mere end 50 meter fra det anlæg eller dyrehold der påtænkes etableret, udvidet eller ændret, til følgende områder:			
5.	Til et eksisterende eller fremtidig byzone- eller sommerhusområde	<input type="checkbox"/>	<input checked="" type="checkbox"/>
6.	Til et område i landzone, der i lokalplan er udlagt til boligformål, blandet bolig- og erhvervsformål eller til offentlige formål med henblik på beboelse, institutioner, rekreative formål og lignende	<input type="checkbox"/>	<input checked="" type="checkbox"/>
7.	Til nabobeboelse	<input type="checkbox"/>	<input checked="" type="checkbox"/>
8.	Kategori 1 natur – Ammoniakfølsom natur indenfor Natura 2000 områder	<input type="checkbox"/>	<input checked="" type="checkbox"/>
9.	Kategori 2 natur – Ammoniakfølsom natur udenfor Natura 2000 områder	<input type="checkbox"/>	<input checked="" type="checkbox"/>
Søges der om dispensation grundet manglende overholdelse af afstandskrav nævnt i pkt. 5-9?		<input type="checkbox"/>	<input checked="" type="checkbox"/>
Er afstanden fra anlæg der påtænkes etableret, udvidet eller ændret større end:			
10.	25 m til enkelt vandforsyningsanlæg (boring)	<input type="checkbox"/>	<input checked="" type="checkbox"/>
11.	50 m til almene vandforsyningsanlæg (vandværksboring)	<input type="checkbox"/>	<input checked="" type="checkbox"/>
12.	15 m til vandløb (herunder dræn) og søer over 100 m ²	<input type="checkbox"/>	<input checked="" type="checkbox"/>
13.	15 m til offentlig vej og privat fællesvej	<input checked="" type="checkbox"/>	<input type="checkbox"/>
14.	25 m til levnedsmiddelvirksomhed	<input type="checkbox"/>	<input checked="" type="checkbox"/>
15.	15 m til beboelse på samme ejendom	<input checked="" type="checkbox"/>	<input type="checkbox"/>
16.	30 m til naboskel	<input type="checkbox"/>	<input checked="" type="checkbox"/>
Søges der om dispensation grundet manglende overholdelse af afstandskrav nævnt i pkt. 10-16?		<input type="checkbox"/>	<input checked="" type="checkbox"/>
Bemærk:			
Der gælder særlige afstandskrav for dyrehold med kødædende pelsdyr, hundekenneler og hundepensioner vedrørende afstandskravene i pkt. 5-7.			
Læs mere om afstandskrav og dispensationsmuligheder i § 5-8 i Husdyrgødningsbekendtgørelsen ⁴ .			
Hvis der søges om dispensation for afstandskravene skal begrundelsen vedlægges anmeldelsen.			

⁴ BEK nr. 1011 af 22/06/2018 – Bekendtgørelse om erhvervsfølsomt dyrehold, husdyrgødning, ensilage m.v.

Ansøgers bemærkninger og supplerende oplysninger:

Bilag vedlagt.

Indsendt af:

3/3-2019.

[Handwritten signature]

Dato

Underskrift

[Handwritten signature]

Husk

Sammen med anmeldeskemaet indsendes følgende bilag:

- Relevante kortbilag
- Dispensationsansøgning, såfremt der søges om dispensation for afstandskrav, hvori det fremgår hvad der søges om dispensation for og begrundelse for hvorfor der søges om dispensation

Kortbilaget kan evt. laves via KortInfo på Rebild Kommunes hjemmeside www.rebild.dk, under menuen "Om kommunen" → "Kort og godt Rebild Kommune" → "KortInfo"

Anmeldelsen skal ske ved at anmeldeskemaet udfyldes, underskrives og sendes til Rebild Kommune, Hobrovej 110, 9530 Støvring, eller på mail: cnm@rebild.dk

Bygning 3 - 2018.

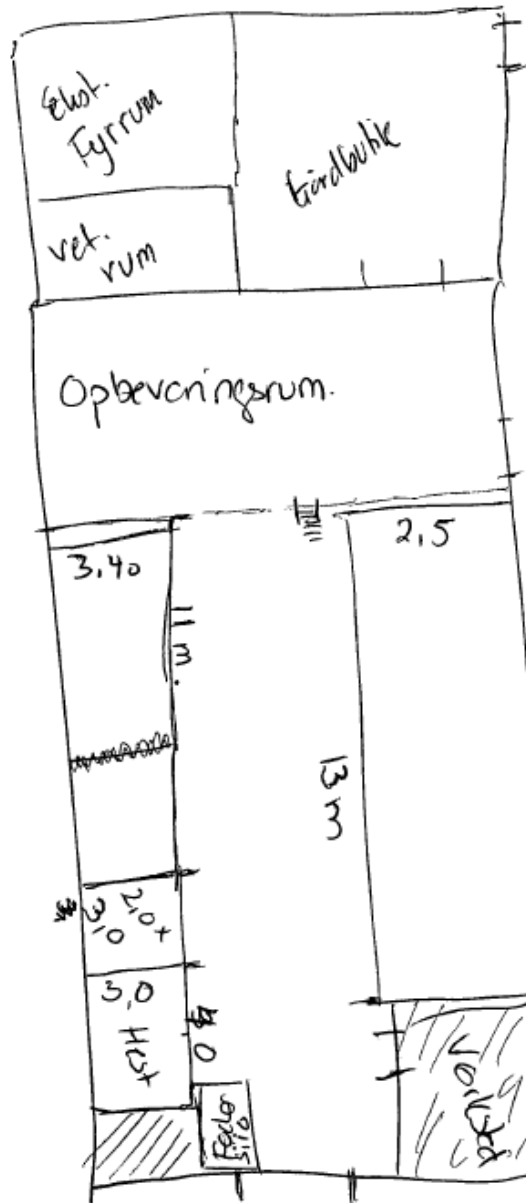

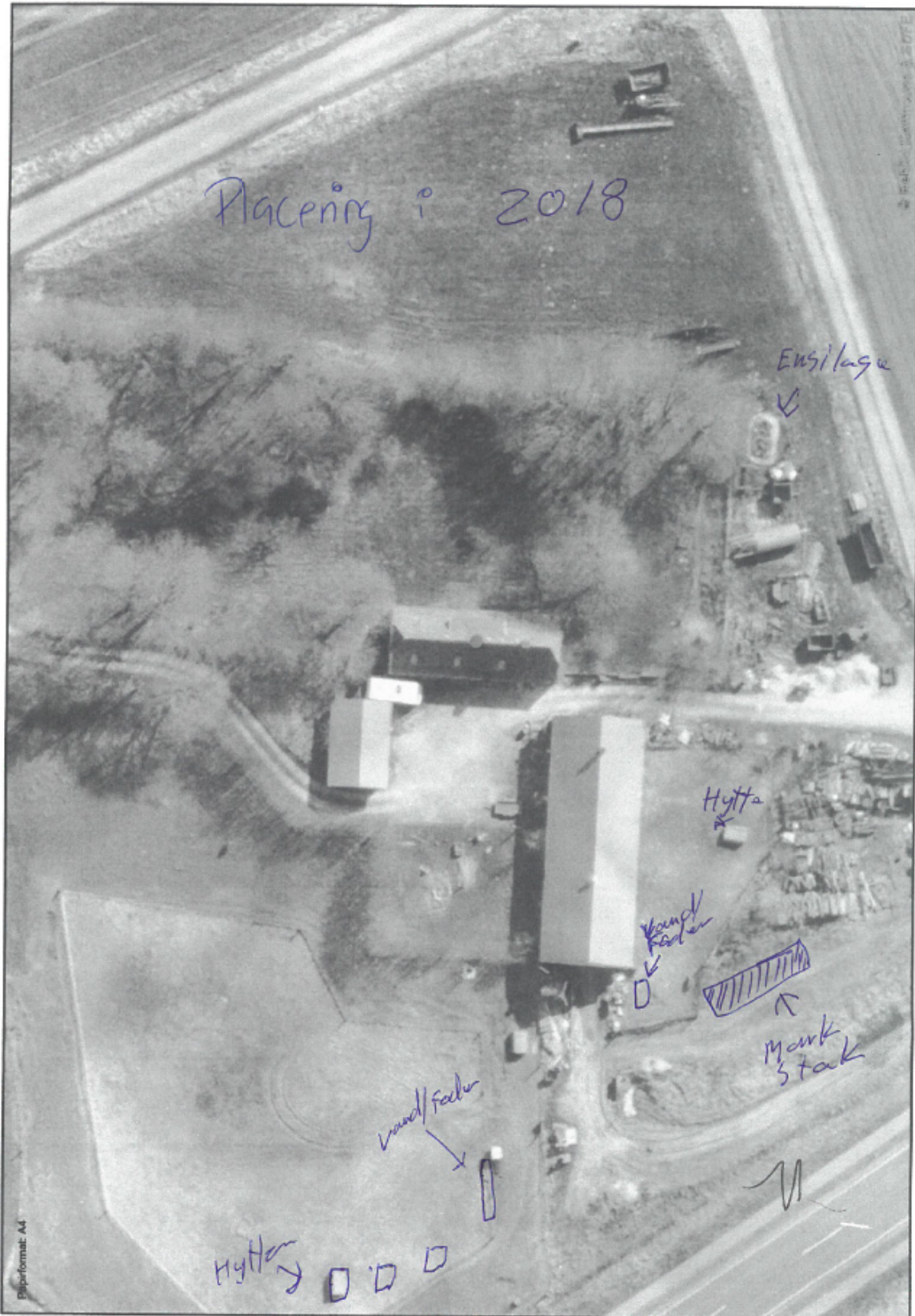

Bilag 2 – supplerende oplysninger

Indsendt d. 26. september 2019

Hej Maria

Ad 1) I opbevaringsrummet opbevares ganske almindelige ting, som man ikke kan lade stå udenfor, uden at det forsvinder.

Ad 2) Vet. rummet er pakkerum, godkendt til formålet af Fødevarestyrelsen. Der er bordplade og håndvask.

Ad 3) Ja, naturligvis, da det er et krav fra Fødevarestyrelsen.

Ad 4) Mellem gårdbutik og opbevaringsrum/stald er der branddør, hvilket også fremgår af tegningerne fra da byggetilladelsen blev givet.

Med venlig hilsen

Jensens Frilandsgrise
Helle Gori Jensen
Gl. Hobrovej 8, Bonderup
9610 Nørager

Mobil nr. 22 84 73 51

Indsendt d. 30. september 2019

Som tidligere oplyst ved kontrolbesøget, går dyrerne i dybstrøelse og dermed ingen væske i det daglige. Ristene løber til et lukket system og er alene til brug ved afvaskning af boksene, som sker ca. hvert andet år og i et omfang af ca. 200 liter vand, som pumpes op i en 1000 liters beholder, fra det lukkede system, og som efterfølgende spredes på markerne.

Opsamlingen er placeret i den store boks ca. midt for, i venstre side af stalden (set oppefra opbevaringsrummet)

Med venlig hilsen

Jensens Frilandsgrise
Helle Gori Jensen
Gl. Hobrovej 8, Bonderup
9610 Nørager

Mobil nr. 22 84 73 51