

Basis miljøtilsyn på landbrugsejendomme

Identifikation			
Navn og adresse:	Søren Wiese Svanevej 3, Samsø 8305		
Ejer:		Tlf. nr.:	
Adresse:		Mob. nr.:	5174 5074
		E-mail:	sw@sw-agro.dk
Bruger/forpagter:		Tlf. nr.:	
Adresse:			
CVR- nr.:	33685017	P-nr.:	
Godkendelsestype:		Godkendelsesdato:	
Bedriftstype:	L03: Blandet husdyrhold > 3 DE		

Tilsynet har omfattet følgende forhold:			
1. Dyreholdets størrelse		5. Spildevand	
2. Opbevaring af husdyrgødning		6. Olietanke	
3. Affald		7. Evt. konstatering af jordforurening	
4. Sprøjteadfærd		8. Miljørisikovurdering	
Konklusion på tilsynet: Tilsynet har ikke givet anledning til reaktioner i form af påbud, forbud eller indskærpelser. Det skal dog bemærkes , at møddingen fremover skal overdækkes med tætsluttende og vandfast materiale jf. § 16 i husdyrgødningsbekendtgørelsen. Du bedes venligst senest den 16. januar 2018 fremsende fotodokumentation for, at overdækning foretages. Denne tilsynsrapport vil blive offentliggjort på Digital MiljøAdministration (https://dma.mst.dk/) senest 4 måneder efter, at tilsynsbesøget har fundet sted jf. reglerne i miljøtilsynsbekendtgørelsen.			
Tilstede under tilsynet: Søren Wiese			
Tilsynsdato:	14. november 2017	Tilsynsførende:	Anker Laubel

1. Dyreholdets størrelse	
Dokumentation	Oplyst under tilsynet
Bemærkninger	Staldenes beliggenhed fremgår af kortskitse herunder.

Tilladt dyrehold					
Dyreart	Staldtype	Antal dyr	Antal DE	Tilladelsesdato	Udløbsdato
Moderfår med lam	Dybstrøelse (hele arealet)	50	7,14	27-02-2017	
Heste, 500 - mindre end 700 kg	Dybstrøelse	7	3,04	27-02-2017	
Tilladte dyreenheder i alt:	10,19 DE				

Registreret produktion					
Dyreart	Staldtype	Antal dyr	Antal DE	Gødningsproduktion (m ³ pr. år)	
				Flydende	Fast
Moderfår med lam	Dybstrøelse (hele arealet)	32	4,57		
Heste, 500 - mindre end 700 kg	Dybstrøelse	8	3,48		
Dyreenheder i alt:	8,05 DE				

2. Opbevaring af husdyrgødning	
Gylletank:	
Flydelag og logbog	Ikke relevant
Beskrivelse	Gyllebeholder anvendes p.t. ikke til opbevaring af husdyrgødning.

Beholdere						
Type	Bygge-Dato	Kontrol-dato	Areal (m ²)	Vol. (m ³)	Overdækningstype	Bemærkninger og afstand til vandløb
Ajlebeholder	01-06-1960		1	63		Afløb fra hestestald
Gyllebeholder	01-06-1987	10-09-2013	200	820		Afløb fra gyllekanaler v. spalter bagerst i fårestald
Gyllekanaler	01-06-1970		1	110		

Pladser					
Type	Bygge-dato	Areal (m ²)	Vol. (m ³)	Overdækning (m ²)	Bemærkning
Fast mødding	01-06-1970	224	250		Dybstrøelse fra heste opbevares på møddingen. Skal overdækkes. Dybstrøelse fra får udbringes direkte fra stald efter gældende regler.

3. Affald		
Erhvervsaffald	Opbevaring/mængde	Plast mv.
	Bortskaffelse	Genbrugsplads Harpesdal.

Olie/kemikalieaffald	Opbevaring/mængde	Intet
	Bortskaffelse	-
Medicin/kanyler	Opbevaring/mængde	Intet
	Bortskaffelse	-
Døde dyr	Opbevaring/mængde	I stald indtil afhentning (min. indenfor 1 uge)
	Bortskaffelse	DAKA
Andet	Opbevaring/mængde	-
	Bortskaffelse	-
Bemærkninger		

4. Sprøjteadfærd	
Påfyldning af sprøjte	Foretages ikke på ejendommen
Vaskeplads	Ingen
Udvendig vask af sprøjte	Foretages ikke på ejendommen
Opbevaring af sprøjtemidler	Ikke på ejendommen
Bemærkninger	På ejendommen Alstrup 15

5. Spildevand	
Mælkerum	Ikke relevant
Afløbsforhold til dræn	Ingen dræn ved staldene
Udleveringsrampe	Ikke relevant
Læsseplads	Ikke relevant
Bemærkninger	

6. Olietanke:	
Bemærkninger	I BBR er anført, at en underjordisk dieseltank fra 1984 er i drift. Derudover er i BBR anført to underjordiske tanke, som ikke er i drift og sløjfet. Underjordiske tanke med korrosionsbeskyttelse skal sløjfes senest 50 år efter fabrikationsåret. Hvis der skulle være uoverensstemmelse mellem olietankoplysningerne på BBR-meddelelsen og de faktiske forhold, har ejeren pligt til at meddele dette til Samsø Kommune.

7. Om der ved tilsynet blev konstateret jordforurening	
Bemærkninger	Der er ved tilsynet ikke konstateret jordforurening fra virksomhedens drift.

8. Miljørisikovurdering	
Baggrund	Kommunen har foretaget en miljørisikovurdering af husdyrbruget i henhold til miljøtilsynsbekendtgørelsen ¹ . En miljørisikovurdering er en standardiseret beskrivelse af husdyrbruget og omgivelserne på baggrund af fem emner:

¹ Bekendtgørelse nr. 518 af 27. maj 2016 om miljøtilsyn, med senere ændringer.

	<ul style="list-style-type: none"> • Om husdyrbruget anvender et certificeret miljøledelsessystem eller lignende • Om miljøregler er blevet efterlevet de seneste år • Hvordan husdyrgødning oplagres • Dyreholdets størrelse • Miljøsårbare omgivelser, f.eks. afstanden til nabobeboelser, vandløb, natur, eller om husdyrbruget ligger inden for nitratfølsomme indvindingsområder eller indsatsområder for drikkevand. <p>For hvert emne kan scoren være 1, 3 eller 5, hvor 1 miljømæssigt er det bedste.</p>
Tilsynsfrekvens	<p>Kommunen foretager et basis miljøtilsyn mindst hvert 6. år på små husdyrbrug og mindst hvert 3. år på store husdyrbrug. Derudover skal kommunen foretage prioriterede tilsyn på baggrund af miljørisikovurderingen. Et prioriteret tilsyn er målrettet færre forhold end et basis tilsyn. Kommunen foretaget typisk prioriterede tilsyn, når resultatet er en score over 2,80.</p> <p>Resultatet af miljørisikovurderingen ses herunder.</p>

7

Resultat af miljørisikovurdering	Vægt i beregningen	Score
Miljøledelsessystem	20%	5
Efterlevelse af miljøregler	30%	1
Oplag af husdyrgødning	16,5%	3
Dyreholdets størrelse	16,5%	1
Afstand til miljøsårbare omgivelser	17%	3
Resultat (vægtet score)		2,47

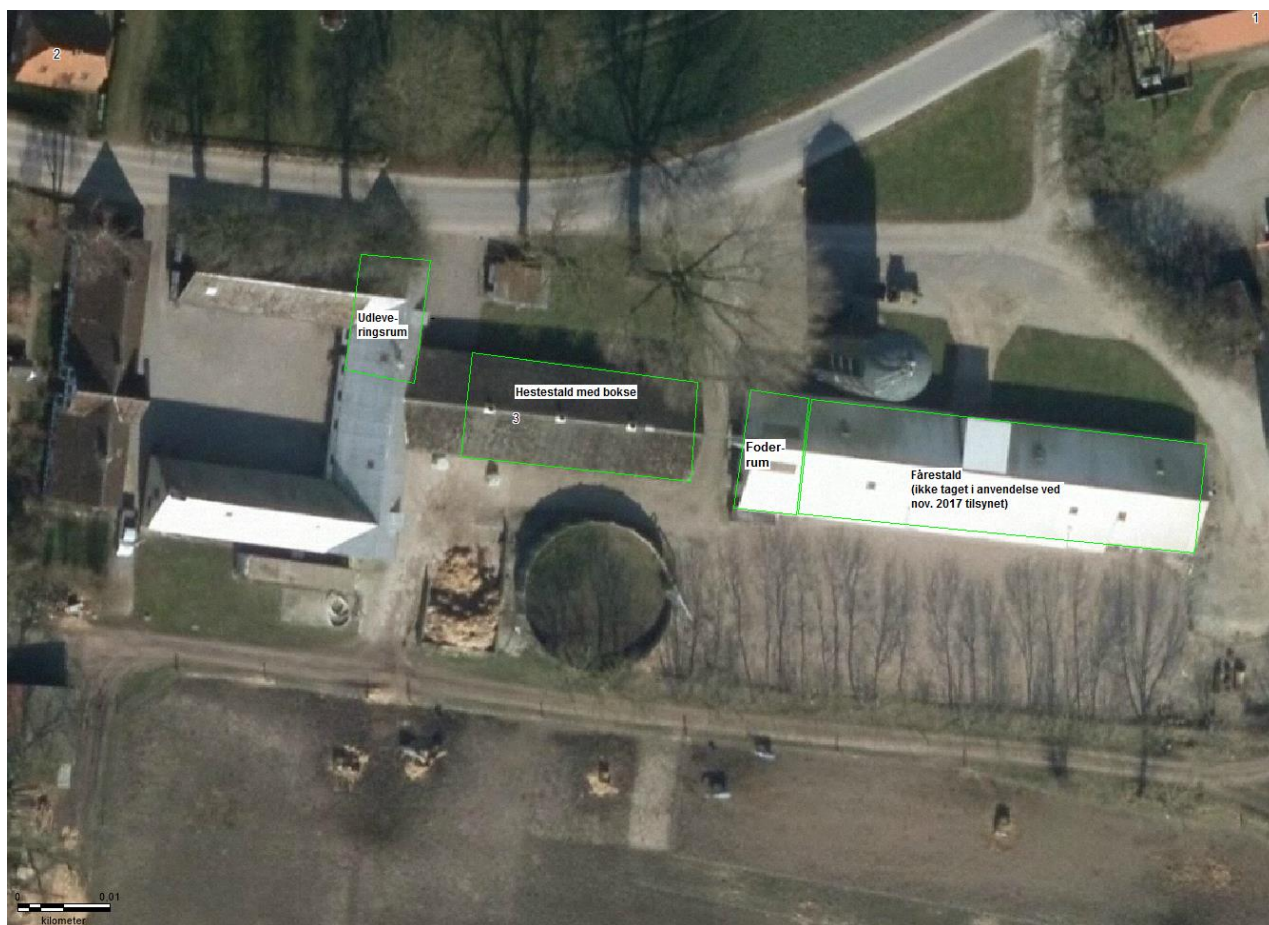

Beliggenhed af stalde m.v..