

Basis miljøtilsyn på landbrugsejendomme

Identifikation			
Navn og adresse:	Samsø Hippologiske Center Højvangsvej 6, Samsø 8305		
Ejer:		Tlf. nr.:	51 26 16 79
Adresse:		Mob. nr.:	
		E-mail:	
Bruger/forpagter:	Samsø Rideklub, Højvangsvej 6, Samsø 8305	Tlf. nr.:	
Driftsleder:	Casper Pfaff		
CVR- nr.:	26018846	P-nr.:	
Godkendelsestype:		Godkendelsesdato:	
Bedriftstype:	L03		

Tilsynet har omfattet følgende forhold:

- | | |
|--------------------------------|--|
| 1. Dyreholdets størrelse | 5. Spildevand |
| 2. Opbevaring af husdyrgødning | 6. Olietanke |
| 3. Affald | 7. Evt. konstatering af jordforurening |
| 4. Sprøjteadfærd | 8. Miljørisikovurdering |

Konklusion på tilsynet:

Der er i forbindelse med tilsynet meddelt indskærpelse om manglende overdækning af mødding, som det fremgår af vedlagte brev.



Denne tilsynsrapport vil blive offentliggjort på Digital MiljøAdministration (<https://dma.mst.dk/>) senest 4 måneder efter, at tilsynsbesøget har fundet sted jf. reglerne i miljøtilsynsbekendtgørelsen.

Tilstede under tilsynet: Casper Pfaff, driftsleder fra Samsø Rideklub

Tilsynsdato:	2021-11-17	Tilsynsførende:	Anker Laubel
--------------	------------	-----------------	--------------

1. Dyreholdets størrelse	
Dokumentation	Konstateret under tilsynet.
Bemærkninger	To stalde med 23 staldbokse, se oversigtskort herunder for omtrentlig placering af boksene. Fast gulv i stalene. Tilladt dyrehold (skema herunder) er blevet fastsat ved dette tilsyn på baggrund af antal staldbokse. En eventuel fremtidig ændring, udvidelse eller forøgelse af staldbokse eller antal dyr skal forudgående anmeldes eller ansøges til kommunen jf. husdyrgødningsbekendtgørelsens og husdyrbruglovens regler.

Tilladt dyrehold					
Dyreart	Staldtype	Antal dyr	Antal DE	Tilladelsesdato	Udløbsdato
Heste, 300 - mindre end 500 kg	Dybstrøelse	6	2,07	19-11-2021	
Heste, 500 - mindre end 700 kg	Dybstrøelse	16	6,96	19-11-2021	
Heste, under 300 kg	Dybstrøelse	1	0,21	19-11-2021	
Tilladte dyreenheder i alt:		9,24 DE			

Registreret produktion					
Dyreart	Staldtype	Antal dyr	Antal DE	Gødningsproduktion (m ³ pr. år)	
				Flydende	Fast
Heste, 300 - mindre end 500 kg	Dybstrøelse	14	4,83	0,00	107,58
Heste, 500 - mindre end 700 kg	Dybstrøelse	6	2,61	0,00	52,33
Heste, under 300 kg	Dybstrøelse	2	0,43	0,00	10,10
Dyreenheder i alt:		7,87 DE			

2. Opbevaring af husdyrgødning	
Gylletank	
Flydelag	Ikke relevant
Logbog	Ikke relevant

Beholdere						
Type	Bygge-dato	Kontrol-dato	Areal (m ²)	Vol. (m ³)	Overdækningstype	Bemærkninger og afstand til vandløb
Ajlebeholder	01-01-1985 *			30 *	Intet	* Anslået volumen, Byggedato ukendt for Teknik og Miljø.

Pladser					
Type	Bygge-dato	Areal (m ²)	Vol. (m ³)	Overdækning (m ²)	Bemærkning
Fast mødding	01-01-2016	36	30	Var ikke overdækket	Møddingplads har fast bund og afløb til opsamlingsbeholder.

				<p>ved tilsynet, se foto herover.</p> <p>Husdyrgødning skal være permanent overdækket, evt. bortset fra korte perioder med tilførsel. Dagens nye udmugning kan godt placeres uoverdækket på pladsen foran den overdækkede stak, indtil arbejdsdagens ophør, hvor den også overdækkes. Dette sikrer, at den store stak på møddingspladsen er overdækket permanent, bortset fra i en kort daglig periode ved arbejdsdagens ophør.</p> <p>Overdækning mindsker ammoniakfordampning.</p> <p>Fra afløbet pumpes automatisk til opsamlingsbeholder ud fra flyderregistrering.</p> <p>Det skal <u>bemærkes</u>, at afløbsristen på møddingspladsen skal friholdes for mødding og effektivt skal kunne aflede regnvand, som falder på hele pladsen. Det skal også <u>bemærkes</u>, at den yderste 2 m randzone af møddingspladsen skal friholdes for mødding.</p> <p>Det er Teknik og Miljø's vurdering, at møddingspladsens lille størrelse sammenholdt med det relativt store forbrug af halm til dybstrøelse, gør at møddingspladsen skal tømmes ganske ofte, for at friholde afløbsrist og randzone, og for ikke at blive overfyldt.</p>
--	--	--	--	--

Opbevaringskapacitet	
Flydende gødning:	Ikke relevant
Fast gødning:	Ikke beregnet. Se bemærkning herover.

3. Affald		
Erhvervsaffald	Opbevaring/mængde	Plast mv.
	Bortskaffelse	Sorteres og køres på Harpesdal.
Olie/kemikalieaffald	Opbevaring/mængde	Intet
	Bortskaffelse	-
Medicin/kanyler	Opbevaring/mængde	Intet
	Bortskaffelse	-
Døde dyr	Opbevaring/mængde	-
	Bortskaffelse	Daka
Andet	Opbevaring/mængde	

	Bortskaffelse	
Bemærkninger		

4. Sprøjteadfærd	
Påfyldning af sprøjte	Der sprøjtes ikke
Vaskeplads	-
Udvendig vask af sprøjte	-
Opbevaring af sprøjtemidler	Ingen
Bemærkninger	

5. Spildevand	
Mælkerum	Ikke relevant
Afløbsforhold til dræn	Ikke relevant
Udleveringsrampe	Ikke relevant
Læsseplads	Ikke relevant
Bemærkninger	

6. Olietanke:	
Bemærkninger	Ingen olietank i forbindelse med bedriften. (1 olietank i forbindelse med privatboligen)

7. Om der ved tilsynet blev konstateret jordforurening	
Bemærkninger	Der er ved tilsynet ikke konstateret jordforurening fra virksomhedens drift.

8. Miljørisikovurdering	
Baggrund	<p>Kommunen har foretaget en miljørisikovurdering af husdyrbruget i henhold til bekendtgørelse om miljøtilsyn.</p> <p>En miljørisikovurdering er en standardiseret beskrivelse af husdyrbruget og omgivelserne på baggrund af fem emner:</p> <ul style="list-style-type: none"> • Om husdyrbruget anvender et certificeret miljøledelsessystem eller lignende • Om miljøregler er blevet efterlevet de seneste år • Hvordan husdyrgødning oplagres • Dyreholdets størrelse • Miljøsårbare omgivelser, f.eks. afstanden til nabobeboelser, vandløb, natur, eller om husdyrbruget ligger inden for nitratfølsomme indvindingsområder eller indsatsområder for drikkevand. <p>For hvert emne kan scoren være 1, 3 eller 5, hvor 1 miljømæssigt er det bedste.</p>
Tilsynsfrekvens	

	<p>Kommunen foretager et basis miljøtilsyn mindst hvert 6. år på små husdyrbrug og mindst hvert 3. år på store husdyrbrug. Derudover skal kommunen foretage prioriterede tilsyn på baggrund af miljørisikovurderingen. Et prioriteret tilsyn er målrettet færre forhold end et basis tilsyn. Kommunen foretaget typisk prioriterede tilsyn, når resultatet er en score over 2,80.</p> <p>Resultatet af miljørisikovurderingen ses herunder.</p>
--	---

Resultat af miljørisikovurdering	Vægt i beregningen	Score
Miljøledelsessystem	20%	5
Efterlevelse af miljøregler	30%	1
Oplag af husdyrgødning	16,5%	3
Dyreholdets størrelse	16,5%	1
Afstand til miljøfølsomme omgivelser	17%	3
Resultat (vægtet score)		2,47

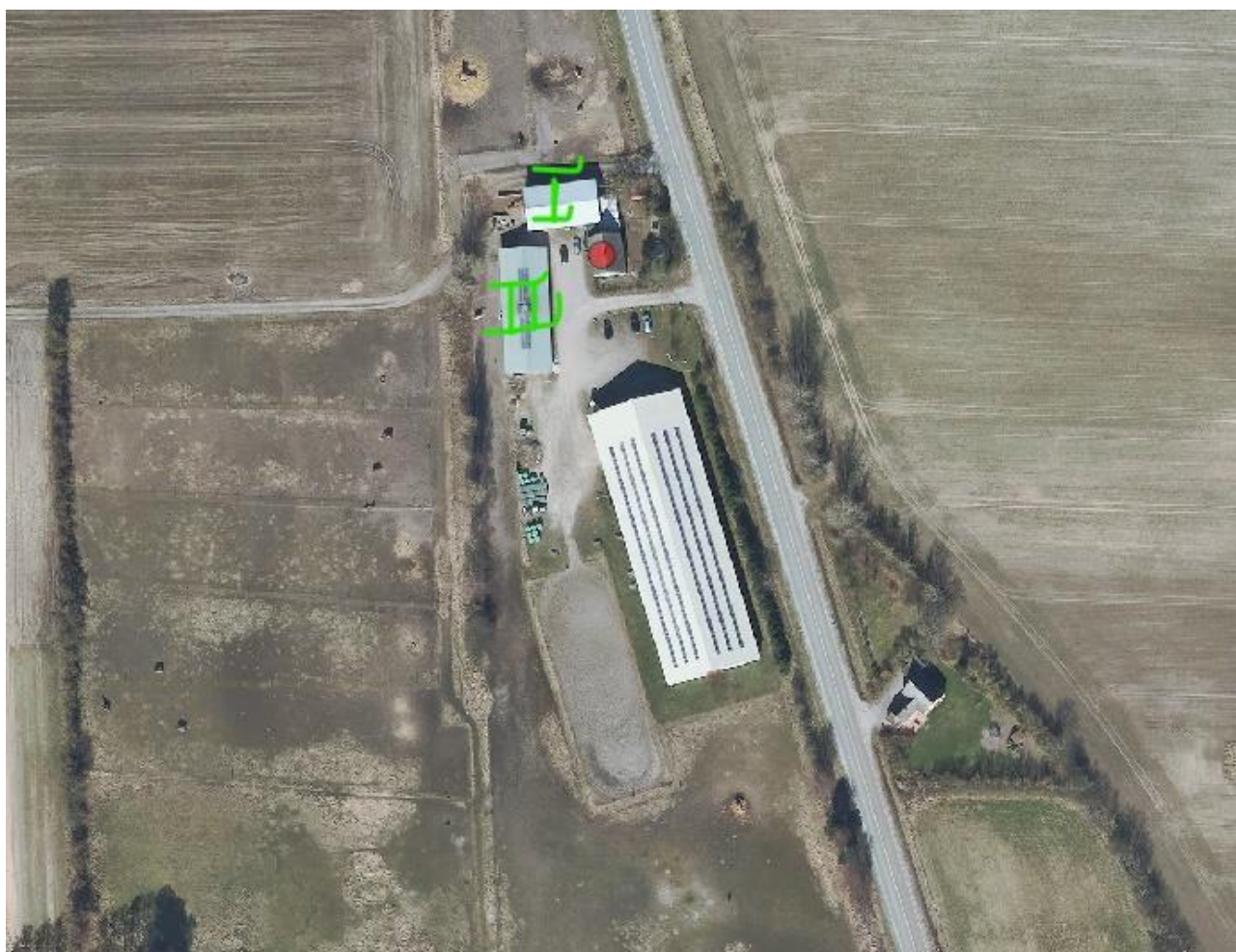

Oversigtskort med angivelse af placering af de 2 stalde. Der er 8 hestebokse i stald nr I, og 15 bokse i stald nr. II, i alt 23 bokse.