



RINGKØBING KOMMUNE

Telefon 97 32 09 00 · Telefax 97 32 04 22 · Giro 7 08 11 46
Rådhuset · Postbox 149 · Ved Fjorden 6
6950 RINGKØBING

KOPI

Udvalget for teknik og miljø

30 SEP. 1991

DEN

Journal nr. M6 19/91 EHM/tm

Attenagrevej 1
Ølstrup
6950 Ringkøbing

Godkendelse i henhold til miljøbeskyttelseslovens kapitel 5 af husdyrbrug på mere end 120 dyreenheder på ejendommene matr.nr. 9^a Degneboligen, Ølstrup, beliggende Attenagrevej 1, matr.nr. 3^c Degneboligen, Ølstrup, beliggende Attenagrevej 7 og matr.nr. 10^d Degneboligen, Ølstrup, beliggende Attenagrevej 11

Ved ansøgning dateret 18. september 1991 har De søgt Ringkøbing kommune om godkendelse af husdyrbrug på over 120 dyreenheder i forbindelse med udvidelse af avlsbygningerne og besætningen på ejendommen Attenagrevej 1.

Oplysningerne, der har ligget til grund for vurderingen, er indeholdt i følgende materiale:

- Kommunernes Landsforenings ansøgnings-skema nr. 1448 og beregnings-skema nr. 1444.
- Forhåndsvurdering nr. FV 194/91.
- Kopi af kortmateriale 1:25.000.
- Opgørelse over gødningsopbevaringsbehov og kapacitet samt indgåede gylleaftaler, bilag 1.
- Beliggenhedsplan dateret 30.8.1991.
- Beliggenhedsplan, bestående forhold, MG 6/89.
- Tegningsmateriale, snit i farestald og klimastald 1:50.
- Materiale til seneste miljøgodkendelse af 14. september 1989.

Ejendommens nuværende bebyggelser og jordtilliggende fremgår af BBR-udskrift af 17. september 1991. Det samlede jordtilliggende udgør 67 ha og 15 ha lejet jord. Til udspredding ialt 77 ha.

Der er planlagt etapevis udvidelse af produktionsbygningerne på ejendommen Attenagrevej 1:

1. etape 1992, ny klimastald 600 m², bygning nr. 21,
ny farestald 195 m², bygning nr. 20.

Besætningsudvidelse med 100 søer.

2. etape 1993, ny farestald 195 m², bygning nr. 22,
ombygning af bestående farestald til drægtighedsstald, bygning nr. 5.
Besætningsudvidelse med 100 søer.

3. etape 1994, ny farestald 195 m², bygning nr. 23
ny polte- og drægtighedsstald, 268 m², bygning nr. 24.
Besætningsudvidelse med 100 søer.

Besætning efter udvidelserne:

Attenagrevej 1,	1000 søer	330 DE
Attenagrevej 7, prod. svin	8000 stk.	264 DE
Attenagrevej 11, prod. svin	2000 stk.	66 DE
Ialt ca.		<u>660 DE</u>

Godkendelsen

På foranstående grundlag og følgende vilkår meddeler Ringkøbing kommune herved godkendelse af den samlede bedrift i henhold til § 35 i lov nr. 372 af 13. juni 1973 om miljøbeskyttelse med senere ændringer, jfr. Miljøministeriets bekendtgørelse nr. 783 af 21. november 1986 om godkendelse af særligt forurenende virksomheder m.v. Forureningsbidraget fra den planlagte udvidelse kan ikke adskilles fra de eksisterende forureningsbidrag, hvorfor den samlede virksomhed er omfattet af godkendelsen.

Vilkår for godkendelsen:

1. Husdyrgødning, affald m.v.:

- 1.1. Reglerne i Miljøministeriets til enhver tid gældende bekendtgørelse om husdyrgødning og ensilage m.v. skal overholdes. Bekendtgørelse nr. 568 af 22. september 1988 skal overholdes straks uanset ikrafttrædelsesbestemmelserne i § 37.
- 1.2. Gødningsopbevaringsanlægget skal have en kapacitet på min. 9 måneder incl. regnvand og rengøringsvand fra stalde og foderrum. Ved fuld belægning er kapacitetsbehovet ca. 9200 m³.
- 1.3. Tilførselsrør til gylletanke skal etableres som dykkede rør, sikret mod tilbageløb.
- 1.4. Gyllen skal udbringes på ejendommens landbrugsjord i henhold til den udarbejdede gødningsplan for året. Evt. overskydende gødning skal udsprede på andre egnede arealer, således at overgødskning undgås.
- 1.5. Der skal være minimum 388 ha landbrugsjord til rådighed til udbringning af husdyrgødning. Aftaler om overførsel af husdyrgødning fra 529 dyreenheder til udspredding på minimum 311 ha landbrugsjord skal forefindes. Aftalerne skal udføres på skemaerne fra Landskontoret for Landboret.
- 1.6. Animalsk affald, herunder selvdøde dyr, skal opbevares i lukket rum eller container og bortskaffes til destruktionsanstalt.
- 1.7. Der skal overalt på ejendommen foretages en effektiv fluebekæmpelse i overensstemmelse med retningslinierne fra Statens Skadedyrlaboratorium.
- 1.9. Ved gyllebeholderen skal der være befæstet påfyldningsplads med afløb til pumpebrønd eller tank, så spildt saft og nedbør opsamlles.

2. Dyreholdets størrelse:

- 2.1. Svinebruget tillades drevet med et dyrehold på 660 enheder.

3. Lugt:

- 3.1. Virksomheden må ikke give anledning til væsentlige eller unødige lugtgener. Til imødegåelse heraf skal flydelag på åbne gylletan-

ke vedligeholdes, stalde og ventilationsanlæg renholdes, og ventilation dimensioneres efter SBI's anvisninger.

4. Støj:

- 4.1. Virksomhedens bidrag til det ækvivalente, korrigerede støjniveau målt i dB(A) ved skel til nabobeboelse må ikke overskride de nedenfor anførte værdier:

Mandag - fredag	kl. 07.00 - 18.00	55 dB(A)
Lørdag	kl. 07.00 - 14.00	55 dB(A)
Lørdag	kl. 14.00 - 18.00	45 dB(A)
Søn- og helligdage	kl. 07.00 - 18.00	45 dB(A)
Aften	kl. 18.00 - 22.00	45 dB(A)
Nat	kl. 22.00 - 07.00	40 dB(A)

Maksimalværdien af støjniveauet må om natten ikke overstige 55 dB(A).

Hvis tilsynsmyndigheden skønner, at eventuelle klager vedrørende støj er velbegrundede, skal virksomheden for egen regning eftervise, at de stillede støjkrav er overholdt.

Støjmåling kan maksimalt kræves een gang pr. år og skal foretages i overensstemmelse med Miljøstyrelsens vejledning nr. 5/1984: "Måling af ekstern støj fra virksomheder".

5. Spildevand:

- 5.1. Tilladelse efter miljøbeskyttelseslovens kapitel 4 til afledning af uforurennet regnvand fra tagflader og befæstede arealer gennem bestående system.

6. Tilsyn og kontrol:

- 6.1. Kommunen fører tilsyn med virksomheden.
- 6.2. Byggearbejde samt spildevandsinstallationer skal synes af kommunen efter nærmere aftale.
- 6.3. Når bygge- og anlægsarbejdet er afsluttet, skal dette meddeles kommunen.
- 6.4. Der skal til enhver tid over for tilsynsmyndigheden kunne fremlægges gødnings- og sædskifteplaner, som kan dokumentere, at gødningen udbringes miljømæssigt forsvarligt.
- 6.5. Det skal overfor tilsynsmyndigheden kunne dokumenteres, at aftalerne om overførsel af husdyrgødning overholdes.

7. Generelle forhold:

- 7.1. Nærværende godkendelse omfatter kun forholdet til miljøbeskyttelsesloven, øvrige tilladelser må indhentes særskilt.
- 7.2. Virksomheden må ikke udvides eller ændres bygningsmæssigt eller driftsmæssigt på en måde, der indebærer forøget forurening, før

udvidelsen eller ændringen er godkendt i henhold til § 35 i miljøbeskyttelsesloven.

- 7.3. Olie- og kemikalieaffald skal bortskaffes i overensstemmelse med gældende lovgivning.
- 7.4. Virksomheden skal indrettes og drives i overensstemmelse med de oplysninger, der ligger til grund for godkendelse.

8. Godkendelsens udnyttelse:

- 8.1. Godkendelsen bortfalder, såfremt den ikke er udnyttet inden 2 1/2 år fra godkendelsens annoncering.
- 8.2. I henhold til miljøbeskyttelseslovens § 72, stk. 3, må bygningsarbejder først påbegyndes efter udløbet af klagefristen, og kun såfremt klage ikke forinden er indgivet. Er klage indgivet inden fristens udløb, underretter kommunen herom. Alle øvrige nødvendige myndighedsgodkendelser skal foreligge inden byggeriets opstart.

Klagevejledning:

Godkendelsen kan påklages til Miljøstyrelsen i henhold til miljøbeskyttelseslovens § 70. En eventuel klage stiles til Miljøstyrelsen men indsendes til Ringkøbing kommune. Klagefristen er 4 uger fra offentliggørelsen, der er sket ved annoncering i dagspressen.

Med venlig hilsen
p.u.v.

Knud Hammer Sørensen

Erik Rasmussen

Kopi til:
Ringkøbing amtskommune, teknik- og miljøforvaltningen
Embedslægeinstitutionen for Ringkøbing amt



RINGKØBING KOMMUNE

Telefon 97 32 09 00 · Telefax 97 32 04 22 · Giro 7 08 11 46

Rådhuset · Postbox 149 · Ved Fjorden 6

6950 RINGKØBING

Fundatør for Blijfar.

Teknisk forvaltning

DEN 30. september 1991

Journal nr. M6 19/91 EHM/tm

Ringkøbing Amts Dagblad

St. Blichersvej 5

6950 Ringkøbing

Nedenstående annonce bedes indrykket tirsdag den 1. oktober 1991
(1-spaltet):

RINGKØBING KOMMUNE

Godkendelse efter miljøbeskyttelsesloven

I medfør af kap. 5 i lovbekendtgørelse nr. 68 af 24. januar 1989 om miljøbeskyttelse har man meddelt godkendelse af husdyrbrug på over 120 dyreenheder på ejendommen matr.nr. 9^a Degneboligen, Ølstrup, beliggende Attenagrevej 1. Ejendommen drives sammen med ejendommene på matr.nr. 3^c og 10^d Degneboligen, Ølstrup, beliggende Attenagrevej 7 og 11, Ølstrup, 6950 Ringkøbing. Disse ejendomme er omfattet af godkendelsen.

Der er planlagt etapevis udvidelse af staldbygningerne på ejendommen Attenagrevej 1 og besætningsudvidelse med 100 dyreenheder til ialt 660 dyreenheder.

Klagefristen for nærværende afgørelse er 4 uger fra dato. Eventuelle klager skal fremsendes til byrådet, der videresender sagen til Miljøstyrelsen, som er klagemyndighed.

Yderligere oplysninger kan fås ved henvendelse på stadsingeniørens kontor, Rådhuset, Ved Fjorden 6, 6950 Ringkøbing, tlf. nr. 97320900.

Ringkøbing byråds udvalg for teknik og miljø,
den 1. oktober 1991

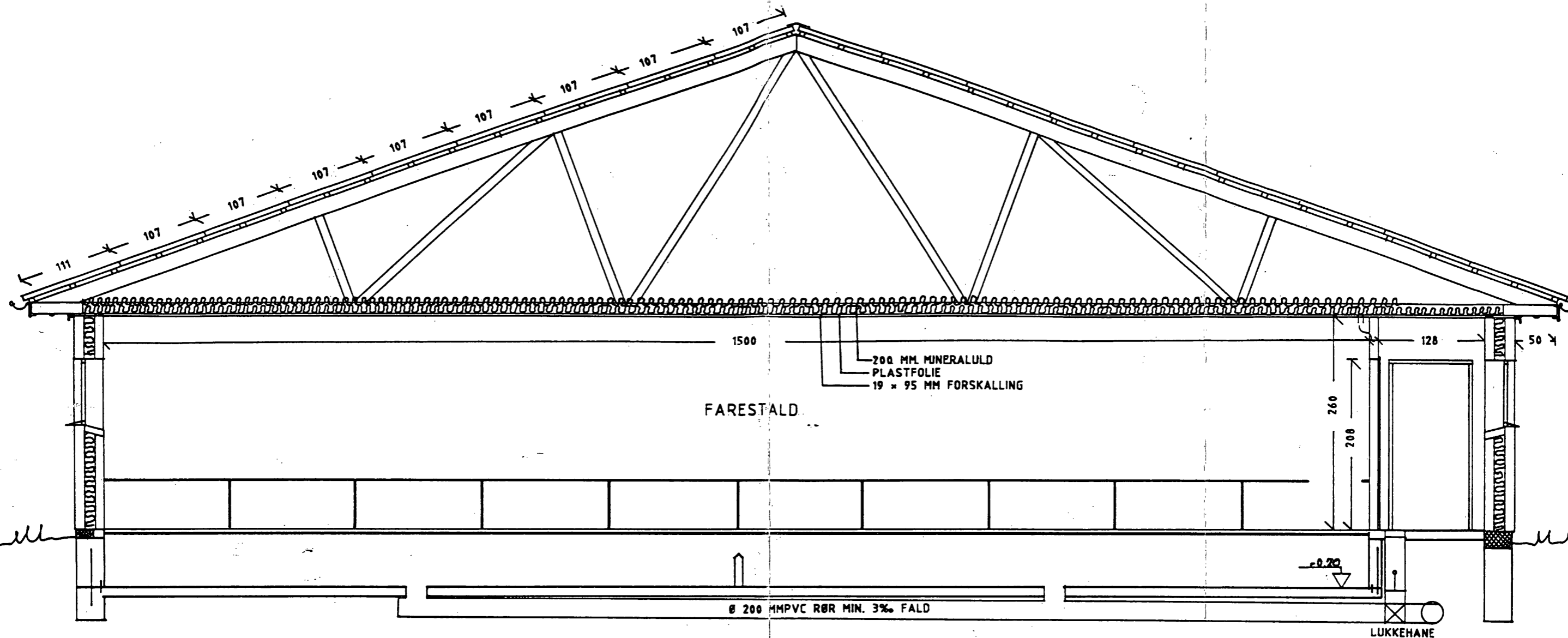

SNIT 1: 50 I FARESTALD

NOTE STØBEARBEJDE

- AFRETNING 5 CM SAND
- GYLLEFANLÆG LUKKEHANE OG 200 MM PVC RØR LAGT MED MIN. 3% FALD RØRET TILSLUTTES FORTÅNK OFR AFSÆTTES GRENRØR FOR SENSERE UDVIDELSE
- KANALBUND 12 CM BETON
- INDFUNDAMENT ARMERET BETON 25 FØRT TILFAST OG FROSTFRI BUND MIN. 90 CM UNDER TERRÆN
- KANALER 15 CM ARMERET BETON 25 60 CM HØJE
- GULV BETONSPALTER, I DRÆGTIGHEDSBOXE, ISOLEREDE LEJER, OG TRIANGELRISTE I KLIMASTALDE OG FARESTALD

NOTE TØMREARBEJDE

- SPÆR 20° KASSESPÆR
- LÆGTER 38 x 56 MM MED MELLEMLÆGTER
- TAGPLADER BLÅ B 6 BØLGEETERNIT
- FORANKRING MURANKRE FØRT 1 M NED I HULMUR
- VINDKRYDS UDFØRES OVER 5 SPÆRFRA FOD TIL KIP VED GAVLE
- GAVLE GAVLTREKANTER BEKLEDES MED HVIDE STALPLADER
- LUFTER 19 x 95 MM SPREDT FORSKALLING HVIDMALET
- TRÆVÆRK SYNLIG UDVENDIG TRÆVÆRK MALES RØDT

NOTE MURERARBEJDE

- YDERVÆGGE 35 CM HULMUR RØD TEGL UDVENDIG GUL INDVENDIG DOG RØD TIL UNDERKANT VINDUER
- SKILLEVÆGGE SOM INDVENDIGE VÆGGE
- ISOLERING 125 MM MURBATTS
- BINDERE RUSTFRI STÅLTRADSPINDERE 2 STK PR M2
- MØRTEL KC 50/50/750 ELLER TILSVARENDE
- FUGTISOLERING PAP I HELE SØKLENS BREDDER OG PAP OPBUKKET 2 SKIFTER I BAGMUR I MURFALSE ISÆTTESPAP OG 10 MM FLAMINGO

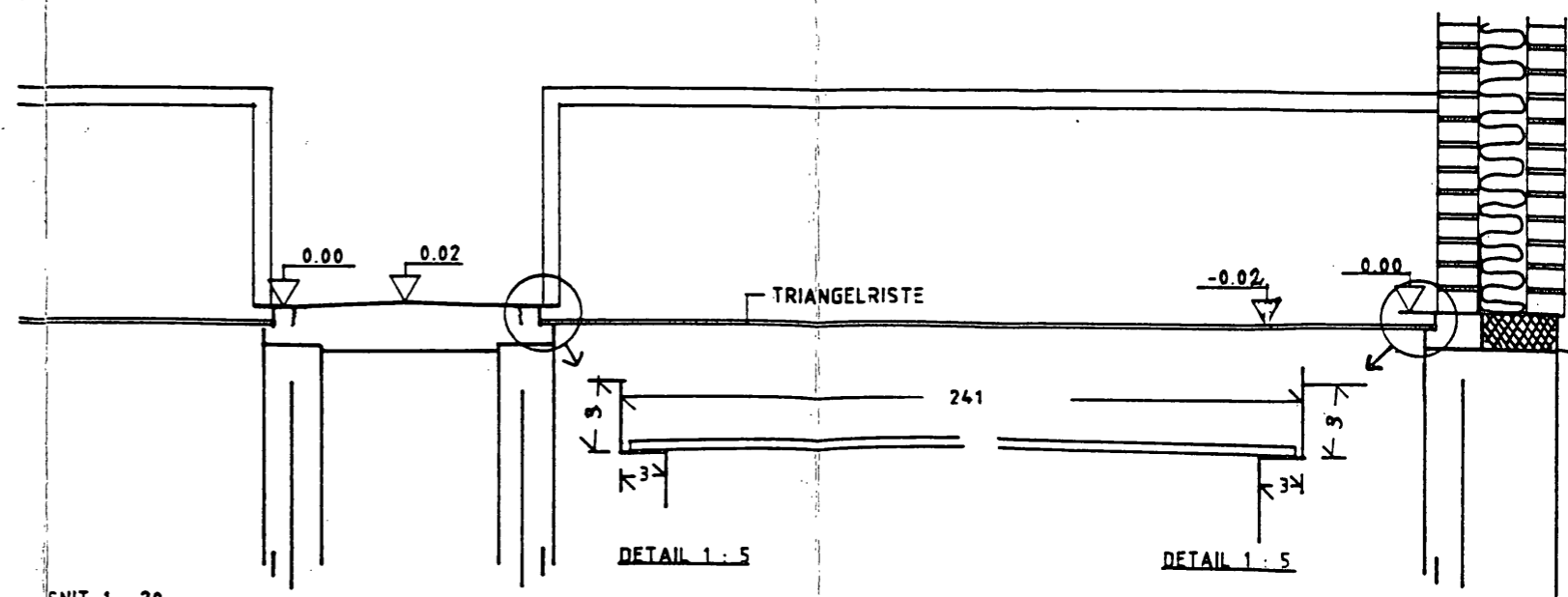

SNIT 1: 20

BYGNINGSINSPEKTORATET

3 OKT. 1991

BYGGESAG Jr. nr. 11168/91

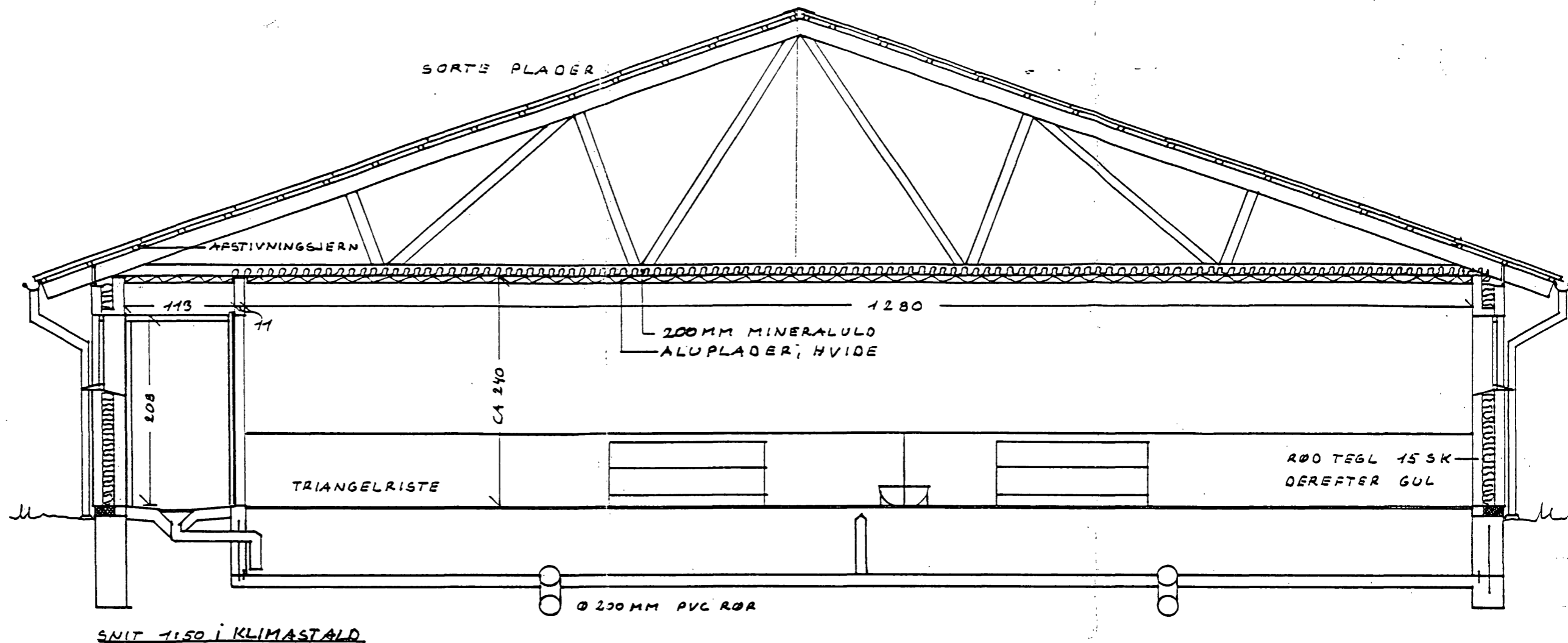

SNIT 1:50 I KLIMASTALD

SNIT 1:50 I FARESTALD

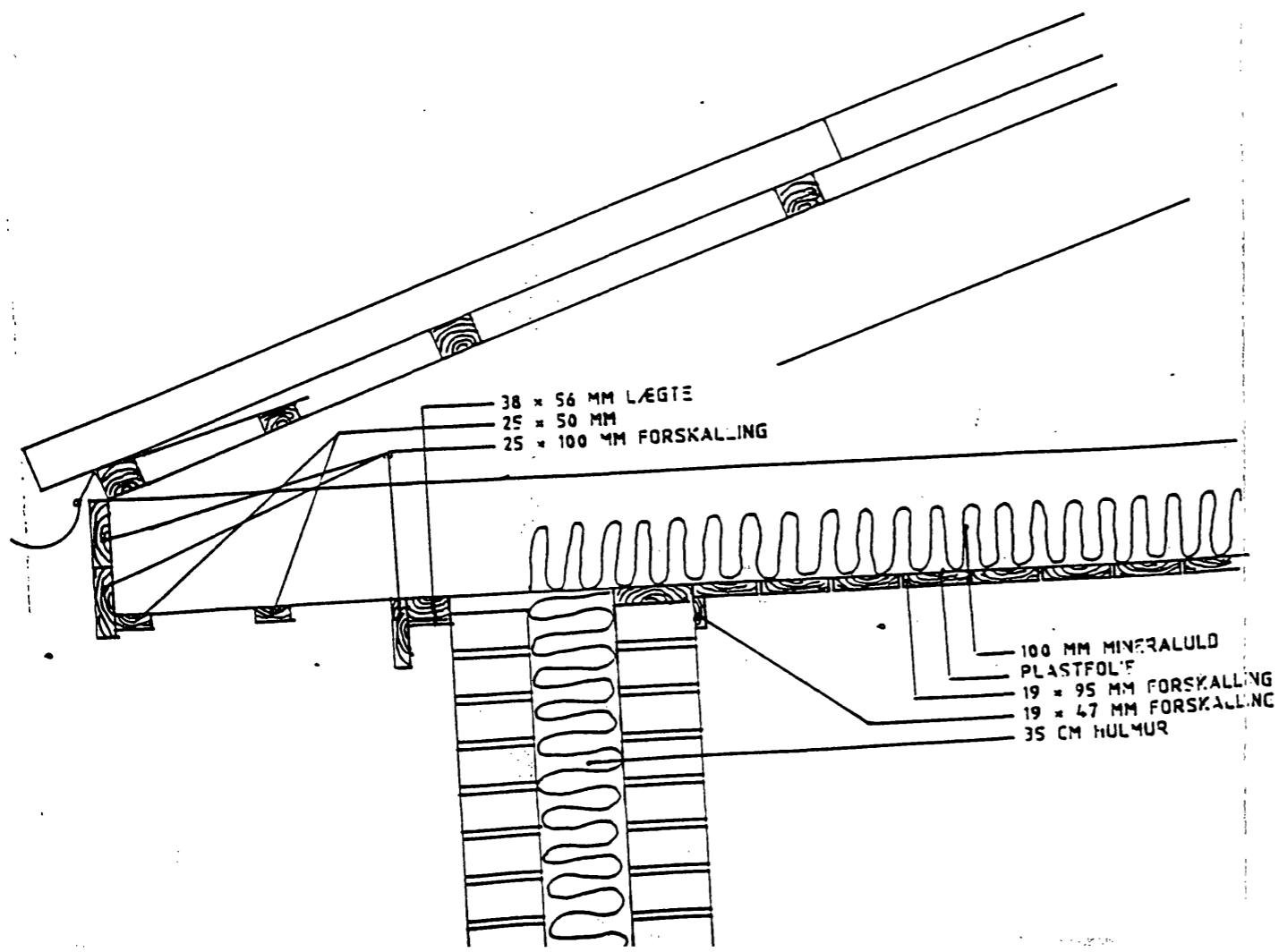

NOTE STØBEARBEJDE

AFRETNING 5 CM SAND
 GYLLFANLÆG LUKKEHAFNER OG 200 MM PVC RØR LAGT MED MIN. 3% FALD. RØRET TILSLUTTES FORTÅNK DER AFFÆTTES GRÆNRØR FOR SENFRE UDVIDELSE
 KANALBUND 12 CM BETON
 FUNDAMENT ARMERET BETON 25 FØRT TILFAST OG FROSTFRI BUND MIN. 90 CM UNDER TERRÆN
 KANALER 15 CM ARMERET BETON 25 60 CM HØJE
 GULV BETONSPALTER, I DRÆGTICHEDSBOXE, ISOLEREDE LEJER, OG TRIANGELRISTE I KLIMASTALD OG FARESTALD

NOTE TØMRERARBEJDE

SPÆR 20° KASSESPÆR
 LÆGTER 38 x 56 MM MED MELLEMLÆGTER
 TAGPLADER BLA B 6 BØLGEETERNIT
 FORANKRING MURANKRE FØRT 1 M NED I HULMUR
 VINDKRYDS UDØBRES OVER 5 SPÆRFRA FOD TIL KØP VED GAVLE
 GAVLE GAVLTREKANTER BEKLÆDES MED HVIDE STALPLADER
 LUFTER 19 x 95 MM SPREDT FORSKALLING HVIDMALET
 TRÆVÆRK SYNLIG UDVENDIG TRÆVÆRK MALES RØDT

NOTE MURERARBEJDE

YDERVÆGGE 35 CM HULMUR RØD TEGL UDVENDIG GUL INDVENDIG OG RØD TIL UNDERKANT VINDUER
 SKILLEVÆGGE SOM INDVENDIGE VÆGGE
 ISOLERING 125 MM MURBATTS
 BINDERE RUSTFRI STÅLTRADSPINDERE 2 STK PR M2
 MØRTEL KC 50/50/750 FLLER TILSVARENDE
 FUGTISOLERING PAP I HELE SØKLENS BREDE OG PAP OPBUKKET 3 SKIFTER I SAGMUR I MURFALSE ISÆTTES PAP OG 10 MM FLAMINGO

BYGNINGSINSPEKTORATET

3 OKT. 1991

BYGGESAG Jr. nr. 11168/91

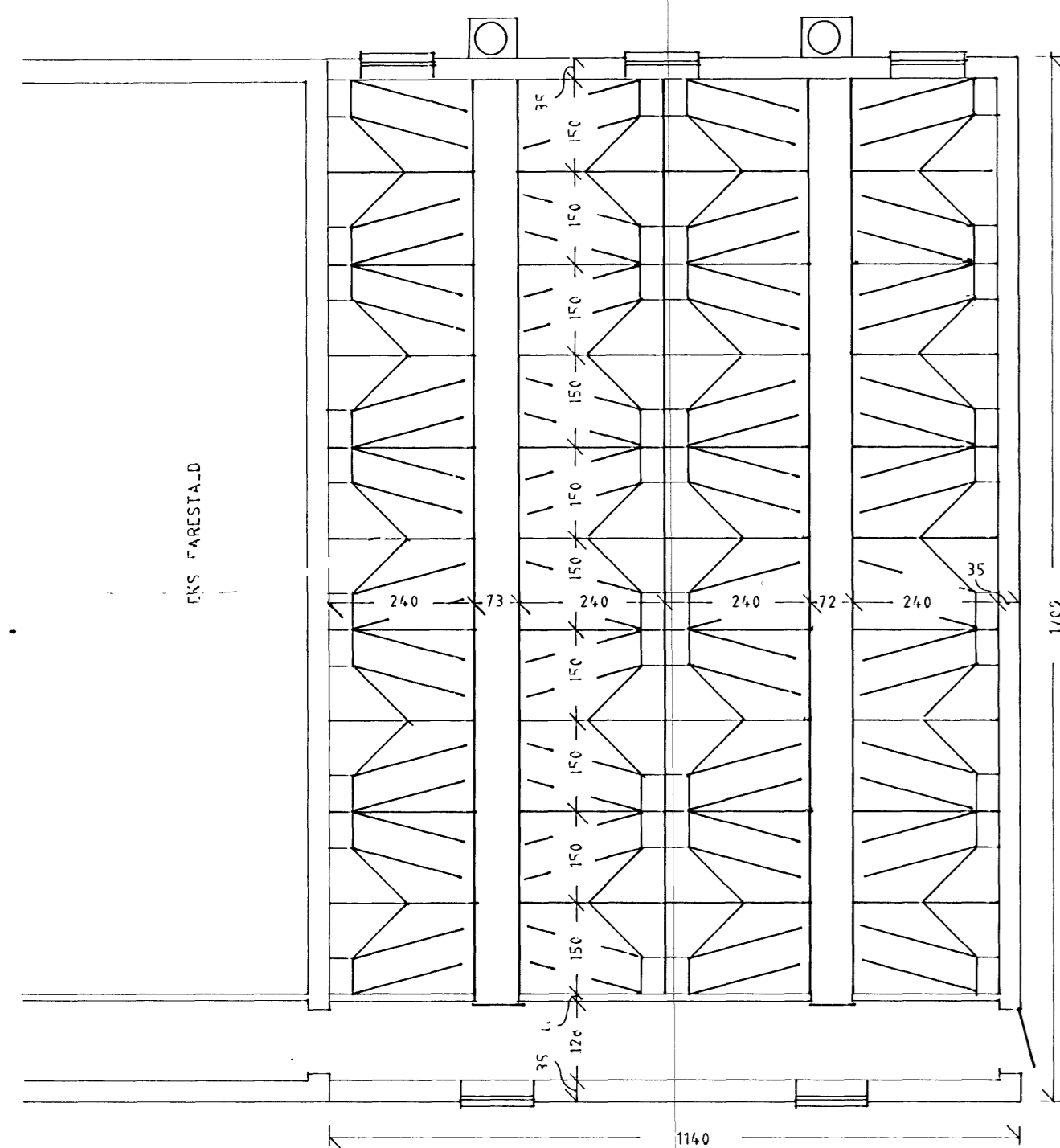

PLAN FARESTALD 1:100

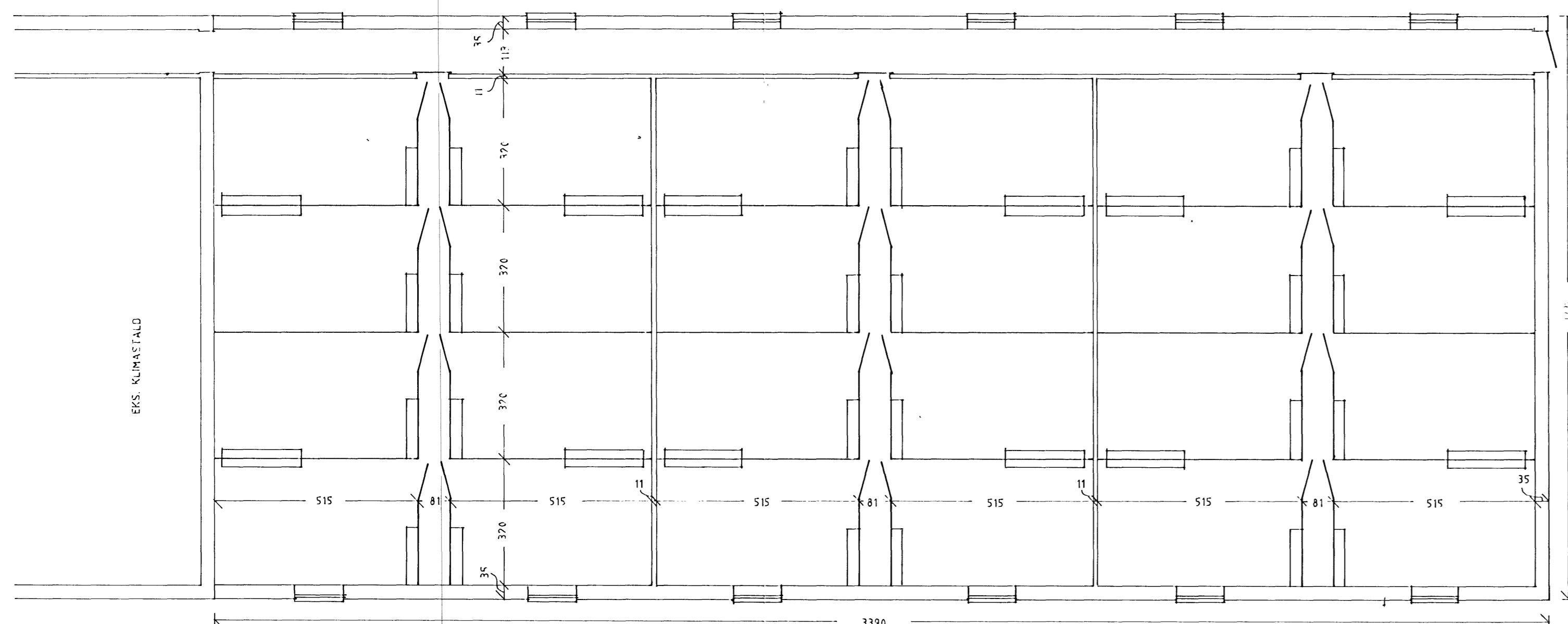

PLAN KLIMASTALD 1:100

12,15 m
til skel

Planimæne er med fotografier!

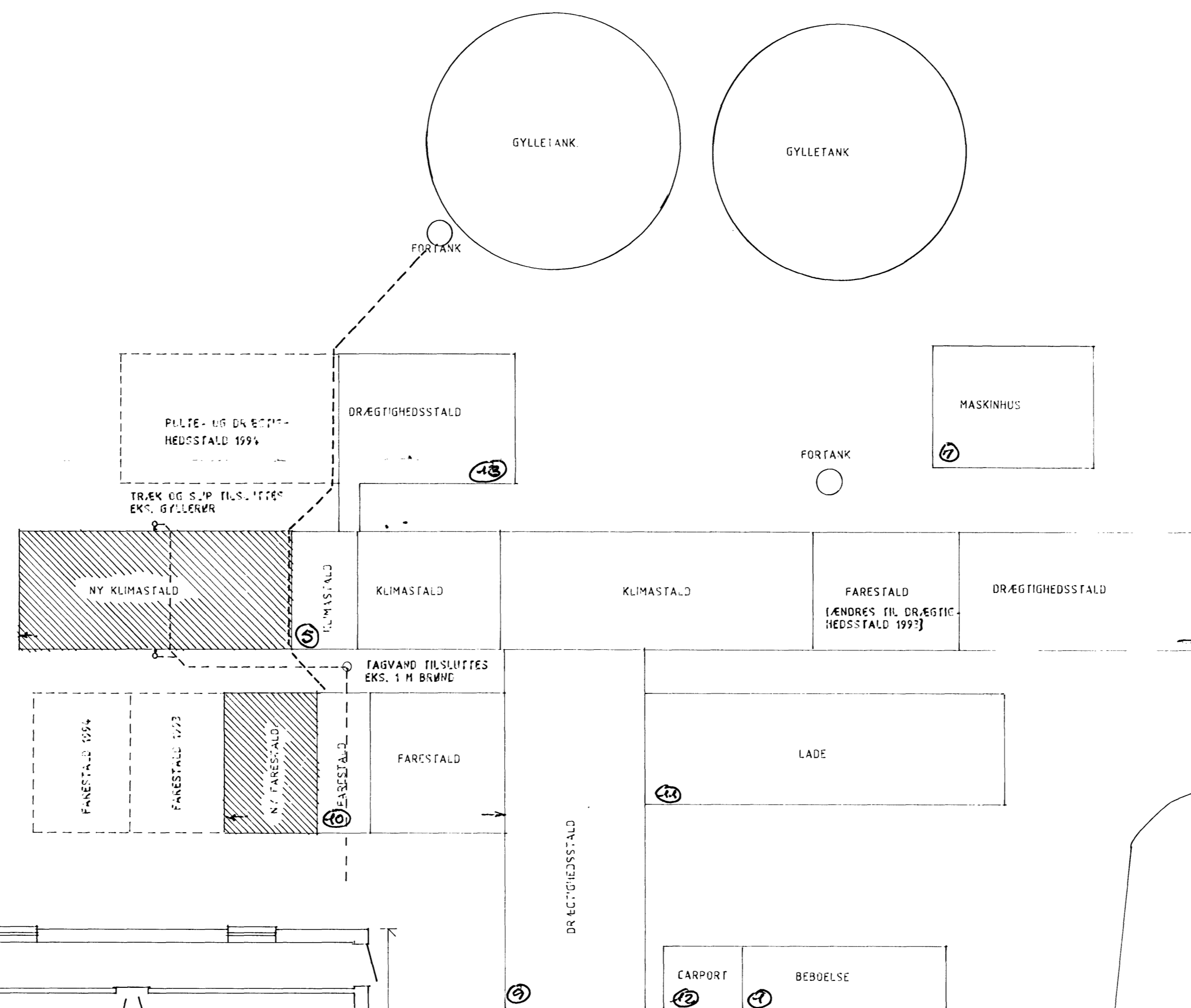

SITUATIONSPLAN 1:500

DER ER FRA NYBYGNINGER MERE END 15 M TIL VEJ, SKEL, VANDLØB OG BEBOELSE. EJENDOMMEN ER TILSLUTTET OFFENTLIG VANDFORSYNING

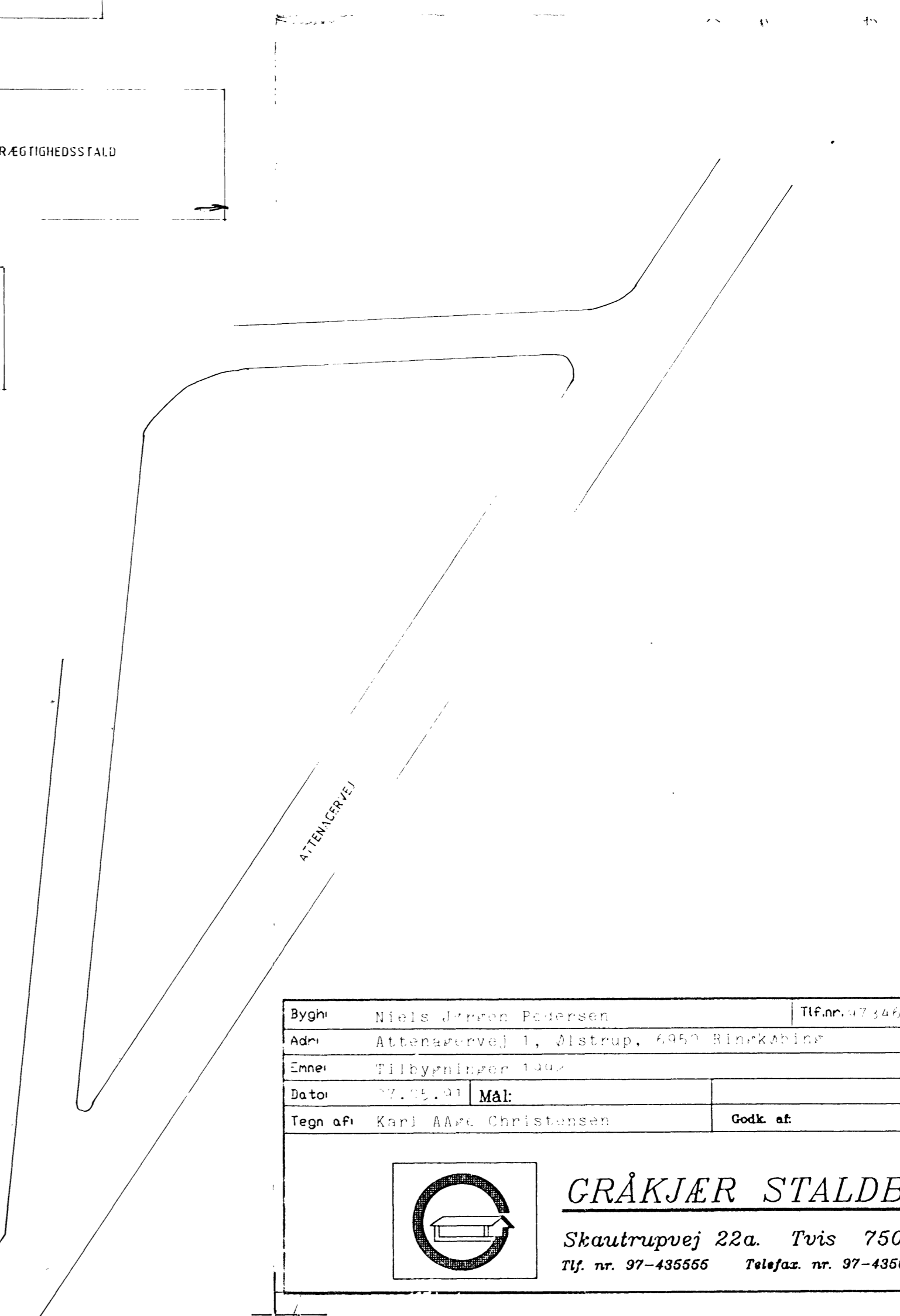

BYGNINGSINSPEKTORATET

3 OKT. 1991

BYGGESAG Jr. nr. 11168/91

Bygh: Niels Jørgen Pedersen	Tlf. nr. 47 446 203	Sags nr. 1-1449
Adr: Attenløbvej 1, Bistrup, 6950 Birkedal		
Enne: Tilbygningen 1991		Rettelse dato: 30.08.1991 K.A.A.
Dato: 27.09.91	Mål:	
Tegn af: Karl Aare Christensen	Godk. af:	

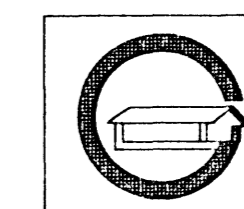

GRÅKJÆR STALDBYGG a/s.

Skautrupvej 22a. Tvis 7500 Holstebro
Tlf. nr. 97-435555 Telefax. nr. 97-435608