

Tilsynsrapport

Falcks Redningsstation

Maribovej 31, 4900 Nakskov

CVR-nr.: 16271241

P-nr.: 1003124580

Tilsynsdato: 23. januar 2018

Lolland Kommune er tilsynsmyndighed for landbrug og virksomheder i kommunen. Tilsynet føres efter reglerne i miljøtilsynsbekendtgørelsen¹, samt brugerbetalingsbekendtgørelsen². En nærmere beskrivelse af hvilke typer landbrug og virksomheder der føres tilsyn med, forefindes i kommunens miljøtilsynsplan.

Tilsynsrapporter offentliggøres inden 4 måneder på www.dma.mst.dk (Miljøstyrelsens database for Digital Miljøadministration). Virksomheden har modtaget tilsynsrapport senest 2 måneder fra tilsynsdatoen. Enhver har ret til aktindsigt i de øvrige oplysninger i sagen, som tilsynsmyndigheden er i besiddelse af, med de begrænsninger, der følger af offentlighedsloven, forvaltningsloven og lov om aktindsigt i miljøoplysninger.

- **Deltagere:**

Tilsynsvarslet var ikke modtaget, og tilsynet blev derfor foretaget sammen med Thomas Schmidt, som til daglig kører akutbil og tilfældigvis var på stationen. Tilsynet blev foretaget af Lasse Birch Højrup, miljøsagsbehandler.

- **Virksomhedstype:**

Falcks Redningsstation fremgår i Lolland Kommunes virksomhedsdatabase til at være omfattet af brugerbetalingsbekendtgørelsens bilag 1, listepunkt H 51:

“Garageanlæg og pladser til kørende materiel i et antal af 3 eller derover i forbindelse med entreprenør- eller vognmandsvirksomhed, herunder endestationer (for mere end een linie), terminaler og remiser for busser. Redningsstationer.”

Efter tilsynet vurderes det dog, at stationen i lige så høj grad er omfattet af autoværkstedsbekendtgørelsen, da der er en vaskehal på anlægget. Da autoværkstedsbekendtgørelsen stiller yderligere vilkår til miljøbeskyttelsen vil stationen derfor være reguleret af vilkårene i denne bekendtgørelse for fremtiden.

- **Baggrund for tilsynet:**

Tilsynet var et varslet basistilsyn. Seneste tilsyn var i 2012.

- **Håndhævelser medført af tilsynet:**

Ingen.

- **Punkter der er ført tilsyn med:**

Værksted

Der er et mindre autoværksted på anlægget med lift til bilerne. Det oplyses, at værkstedet ikke bruges til stationens egne biler, men at medlemmerne af stationens trivselsklub har lov til at bruge liften til at skifte dæk på egne biler. Ud fra kloaktegningen, ser det ud til, at afløbet fra værkstedet løber til sandfang og olieudskiller.

Garage

Der er to garager på anlægget, hvor de forskellige køretøjer holder. Det oplyses, at afløbene fra garagerne løber til sandfang og olieudskiller, hvilket umiddelbart stemmer overens med den kloaktegning, som Falck efterfølgende har sendt til tilsynsmyndigheden.

Vaskehal

Der er en vaskehal på anlægget. I vaskehallen er der dunke med shampoo, skyllevoks og sprinkler væske (se mere under tilsynskampagne 2018 længere nede). Hallen bruges til vask af stationens kørende materiel. Der er afløb til sandfang og olieudskiller. Stationen står selv for opfyldning af sæber, men har en serviceaftale ved problemer med vaskehallen.

¹ Bek. om miljøtilsyn, nr. 1476 af 12. december 2017

² Bek. om brugerbetaling for godkendelse m.v. og tilsyn efter lov om miljøbeskyttelse og lov om husdyrbrug og anvendelse af gødning m.v., nr. 1445 af 12. december 2017

I vaskehallen er der en kompressor, som leverer luft til lastbilerne. Kompressoren har dermed ikke noget at gøre med selve vaskehallen.

Spildevand

Virksomheden afleder spildevand til offentlig kloak fra vaskehal, vaskeplads og garage. Spildevandet er rensat i sandfang og olieudskiller. Kommunen har ikke meddelt en tilslutningstilladelse til at aflede spildevand til offentlig kloak. Dette vil kommunen følge op på, på et senere tidspunkt.

Olieudskiller

Der er to sandfang og én olieudskiller på virksomheden. Sandfang og olieudskiller tømmes én gang årligt af Marius Pedersen. Falck har sendt kvitteringer for seneste tømning til tilsynsmyndigheden (8. marts 2018).

Olietanke

Der fremgår to olietanke i BBR:

Teknisk Anlæg 4; overjordisk tank under 6.000 l fra 1999 med fyringsolie.

Teknisk Anlæg 5; nedgravet tank fra 1956.

Tankene er fra gammel tid, og Falck ved derfor ikke om de er sløjfet. Tilsynsmyndigheden tjekker op på, hvad der er af oplysninger, og kontakter derefter Falck for det videre sagsforløb.

Affald

Stationen har følgende affaldsfraktioner, som alle afhentes af Marius Pedersen:

- Papir
- Pap
- Forbrændingsegnet

Farligt affald

Der produceres følgende fraktioner af farligt affald:

- Lysstofrør
- Farligt affald i form af miljøaffald fra skadesstederne

Tilsynskampagne 2018

Virksomhedsgruppen i Lolland Kommune udfører i 2018 en kampagne med særligt fokus på at dokumentere opbevaring af olier, kemikalier og flydende råvarer.

På anlægget opbevares der en tønne med rengøringsmiddel i værkstedet (billede 2) og bilvaskemidler i vaskehallen (5, 7 og 8). Det vurderes, at opbevaringen sker miljømæssigt forsvarligt.

• **Jordforurening konstateret ved tilsynet:**

Ingen.

• **Konklusion på virksomhedens seneste indberetninger om egenkontrol og evt. håndhævelser:**

Virksomheden kunne fremvise kvitteringer for tømning af sandfang og olieudskiller.

• **Tilsynsførende:**



Lasse Birch Højrup
Miljøsagsbehandler

28. marts 2018

Oversigt over anlægget

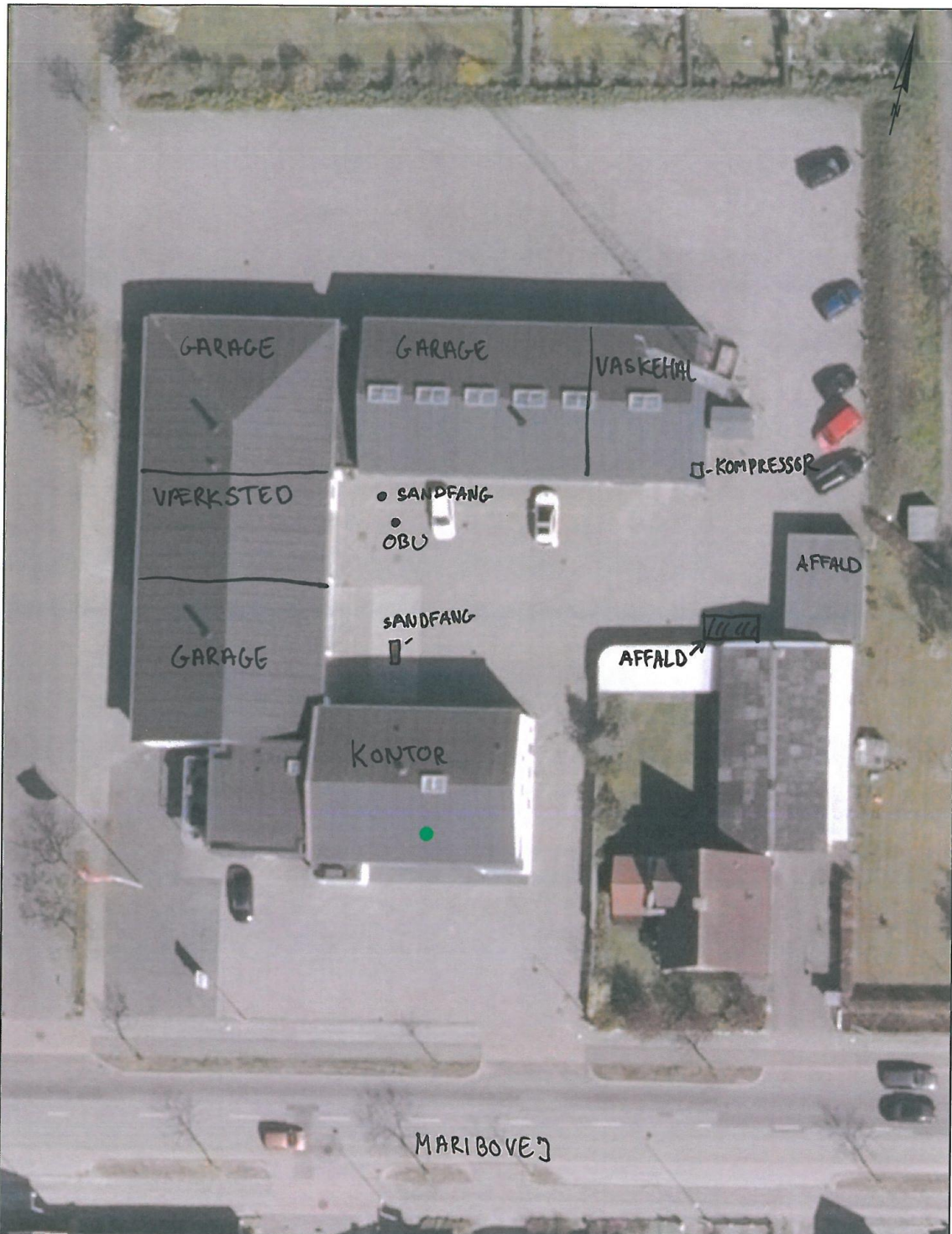

	<p>Falcks Redningsstation Maribovej 31-33, 4900 Nakskov</p>	<p>Tidspunkt: 24-01-2018 15:13:45 Udskrevet af: Lasse Birch Højrup Målestoksforhold: 1:400</p>
---	---	--

Fotos fra tilsynet:



1. Lift i værksted.



2. Tønde med rengøringsmiddel "Aqua-petrosol".



3. Rist med sandfang.



4. Vaskehal.



5. Skyllevoks og autoshampoo.

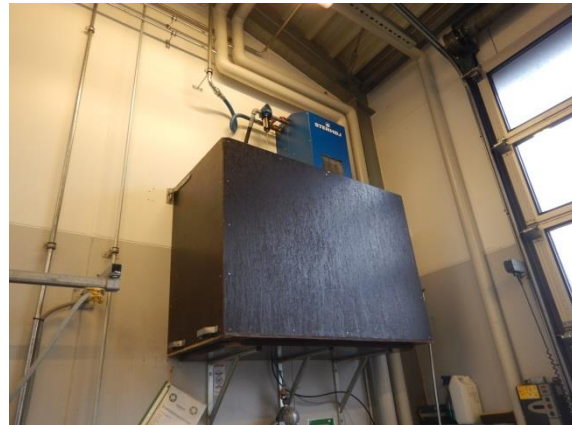

6. Kompressor.



7. Sprinklervæske.



8. Skyllevoks og autoshampoo.



9. Affald.



10. Lysstofrør.