

1(99)3.1

+Ssher
+Ssher

- 1.1. Materialvalg**
Materialene er valgt ut fra hensyn til holdbarhet, vedlikehold og estetikk. Det er benyttet betong og stål som hovedmaterialer. Gulv er utført i parkett eller fliser, avhengig av rom.
- 1.2. Fargeløsning**
Fargeløsningen er utført i henhold til arkitektens fargevalg. Det er benyttet ulike farger for å skille rom og funksjoner.
- 1.3. Belysning**
Belysningen er utført i henhold til arkitektens belysningsplan. Det er benyttet ulike belysningsarmaturer for å oppnå ønsket belysningsnivå.
- 1.4. VVS**
VVS-systemet er utført i henhold til arkitektens VVS-plan. Det er benyttet ulike typer rør og armaturer for å oppnå ønsket vann- og avløpsforhold.
- 1.5. Elektrisitet**
Elektrisk anlegg er utført i henhold til arkitektens elektriske plan. Det er benyttet ulike typer kabler og utrustning for å oppnå ønsket elektrifisering.
- 1.6. Vind og lyd**
Vind- og lydteknikken er utført i henhold til arkitektens vind- og lydtekniske plan. Det er benyttet ulike typer vind- og lydtekniske løsninger for å oppnå ønsket vind- og lydtekniske forhold.
- 1.7. Sikkerhet**
Sikkerhetsanlegget er utført i henhold til arkitektens sikkerhetsplan. Det er benyttet ulike typer sikkerhetsløsninger for å oppnå ønsket sikkerhetsnivå.
- 1.8. Miljø**
Miljøteknikken er utført i henhold til arkitektens miljøtekniske plan. Det er benyttet ulike typer miljøtekniske løsninger for å oppnå ønsket miljøtekniske forhold.
- 1.9. Energisparing**
Energisparingen er utført i henhold til arkitektens energisparingsplan. Det er benyttet ulike typer energisparingsløsninger for å oppnå ønsket energisparingsnivå.
- 1.10. Vedlikehold**
Vedlikeholdet er utført i henhold til arkitektens vedlikeholdsplan. Det er benyttet ulike typer vedlikeholdsløsninger for å oppnå ønsket vedlikeholdsnivå.

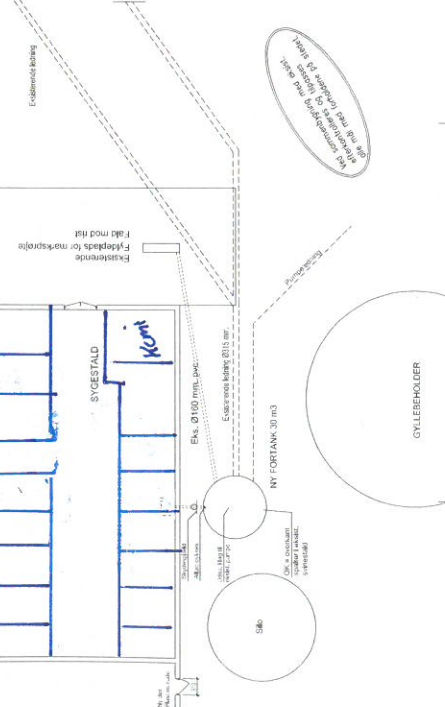

A		B		C		D		E		F		G		H		I		J		K		L		M		N		O		P		Q		R		S		T		U		V		W		X		Y		Z	
A		B		C		D		E		F		G		H		I		J		K		L		M		N		O		P		Q		R		S		T		U		V		W		X		Y		Z	
A		B		C		D		E		F		G		H		I		J		K		L		M		N		O		P		Q		R		S		T		U		V		W		X		Y		Z	

A		B		C		D		E		F		G		H		I		J		K		L		M		N		O		P		Q		R		S		T		U		V		W		X		Y		Z	
A		B		C		D		E		F		G		H		I		J		K		L		M		N		O		P		Q		R		S		T		U		V		W		X		Y		Z	
A		B		C		D		E		F		G		H		I		J		K		L		M		N		O		P		Q		R		S		T		U		V		W		X		Y		Z	

Noter:
1. Se arkitektens tegningsnoter for detaljerte opplysninger om materialvalg, fargeløsning, belysning, VVS, elektrisitet, vind og lyd, sikkerhet, miljø og energisparing.

2. Det er benyttet ulike typer materialer og løsninger for å oppnå ønsket kvalitet og holdbarhet.

3. Det er benyttet ulike typer farger for å skille rom og funksjoner.

4. Det er benyttet ulike typer belysningsarmaturer for å oppnå ønsket belysningsnivå.

5. Det er benyttet ulike typer rør og armaturer for å oppnå ønsket vann- og avløpsforhold.

6. Det er benyttet ulike typer kabler og utrustning for å oppnå ønsket elektrifisering.

7. Det er benyttet ulike typer vind- og lydtekniske løsninger for å oppnå ønsket vind- og lydtekniske forhold.

8. Det er benyttet ulike typer sikkerhetsløsninger for å oppnå ønsket sikkerhetsnivå.

9. Det er benyttet ulike typer miljøtekniske løsninger for å oppnå ønsket miljøtekniske forhold.

10. Det er benyttet ulike typer energisparingsløsninger for å oppnå ønsket energisparingsnivå.

11. Det er benyttet ulike typer vedlikeholdsløsninger for å oppnå ønsket vedlikeholdsnivå.