

Prioriteret miljøtilsyn på landbrugsejendomme

| Identifikation | | | |
|-------------------|--|-------------------|-----------------------|
| Navn og adresse: | Raunhøj Dairy I/S Risvangsvej 12, Hjortshøj8530 | | |
| Ejer: | Per og Chr. Therkildsen | Tlf. nr.: | 86989090 |
| Adresse: | Risvangsvej 12 8530 Hjortshøj | Mob. nr.: | 26447433 |
| | | E-mail: | p_therkildsen@mail.dk |
| Bruger/forpagter: | | Tlf. nr.: | |
| Adresse: | | | |
| CVR- nr.: | 30959574 | P-nr.: | 1013773919 |
| Godkendelsestype: | | Godkendelsesdato: | |
| Bedriftstype: | L01: Kvæghold uden miljøgodkendelse | | |

| Tilsynet har omfattet følgende forhold: | | | |
|--|---|-----------------|--------------|
| 1. Opbevaring af fast husdyrgødning | Desuden har tilsynet jf. miljøtilsynsbekendtgørelsen omfattet miljørisikovurdering, og om der ved tilsynet blev konstateret jordforurening. | | |
| Konklusion på tilsynet: | | | |
| Der er i forbindelse med tilsynet meddelt indskærpelse om overdækning af markstak, som det fremgår af vedlagte brev. | | | |
| Denne tilsynsrapport vil blive offentliggjort på Digital MiljøAdministration (https://dma.mst.dk/) senest 4 måneder efter, at tilsynsbesøget har fundet sted jf. reglerne i miljøtilsynsbekendtgørelsen. | | | |
| Tilstede under tilsynet: Per Therkildsen | | | |
| Tilsynsdato: | 12-02-2020 | Tilsynsførende: | Anker Laubel |

| 1. Opbevaring af fast husdyrgødning | |
|---|---|
| Møddingsplads | Ingen |
| Markstak (oplæg af husdyrgødningsbaseret kompost i marken) | <p>En over 30 m lang markstak var uden overdækning. Ca. 200 m til nærmeste nabobeboelse. Se kort og foto herunder.</p> <p>Markstakken skal overdækkes. (eneste undtagelse fra reglen om overdækning er, hvis en markstak udbringes højst 7 dage efter påbegyndt etablering)</p> |
| Bemærkninger | <p>Overdækning med pressending mindsker risiko for udvaskning af næringsstoffer fra stakken og mindsker fordampning af ammoniak fra stakken.</p> <p>Overdækning med mørk pressending øger også temperatur i stakken, så formering af fluer undgås eller mindskes markant til gavn for eventuelle omkringboende.</p> |

| Om der ved tilsynet blev konstateret jordforurening | |
|---|--|
| Bemærkninger | <p>Der er ved tilsynet ikke konstateret jordforurening fra virksomhedens drift.</p> <p>0</p> |

| Miljørisikovurdering | |
|----------------------|---|
| Baggrund | <p>Kommunen har foretaget en miljørisikovurdering af husdyrbruget i henhold til bekendtgørelse om miljøtilsyn.</p> <p>En miljørisikovurdering er en standardiseret beskrivelse af husdyrbruget og omgivelserne på baggrund af fem emner:</p> <ul style="list-style-type: none"> • Om husdyrbruget anvender et certificeret miljøledelsessystem eller lignende • Om miljøregler er blevet efterlevet de seneste år • Hvordan husdyrgødning oplagres • Dyreholdets størrelse • Miljøsårbare omgivelser, f.eks. afstanden til nabobeboelser, vandløb, natur, eller om husdyrbruget ligger inden for nitratfølsomme indvindingsområder eller indsatsområder for drikkevand. <p>For hvert emne kan scoren være 1, 3 eller 5, hvor 1 miljømæssigt er det bedste.</p> |
| Tilsynsfrekvens | <p>Kommunen foretager et basis miljøtilsyn mindst hvert 6. år på små husdyrbrug og mindst hvert 3. år på store husdyrbrug. Derudover skal kommunen foretage prioriterede tilsyn på baggrund af miljørisikovurderingen. Et prioriteret tilsyn er målrettet færre forhold end et basis tilsyn. Kommunen foretaget typisk prioriterede tilsyn, når resultatet er en score over 2,80.</p> <p>Resultatet af miljørisikovurderingen ses herunder.</p> |

| Resultat af miljørisikovurdering | Vægt i beregningen | Score |
|----------------------------------|--------------------|-------|
|----------------------------------|--------------------|-------|

| | | |
|--------------------------------------|-------|------|
| Miljøledelsessystem | 20%7 | 5 |
| Efterlevelse af miljøregler | 30% | 3 |
| Oplag af husdyrgødning | 16,5% | 3 |
| Dyreholdets størrelse | 16,5% | 3 |
| Afstand til miljøfølsomme omgivelser | 17% | 5 |
| Resultat (vægtet score) | | 3,74 |

Vedlagt:

Kort og foto

Kort

Omtrentlig beliggenhed af uoverdækket markstak (grøn streg):



Foto:

uoverdækket markstak

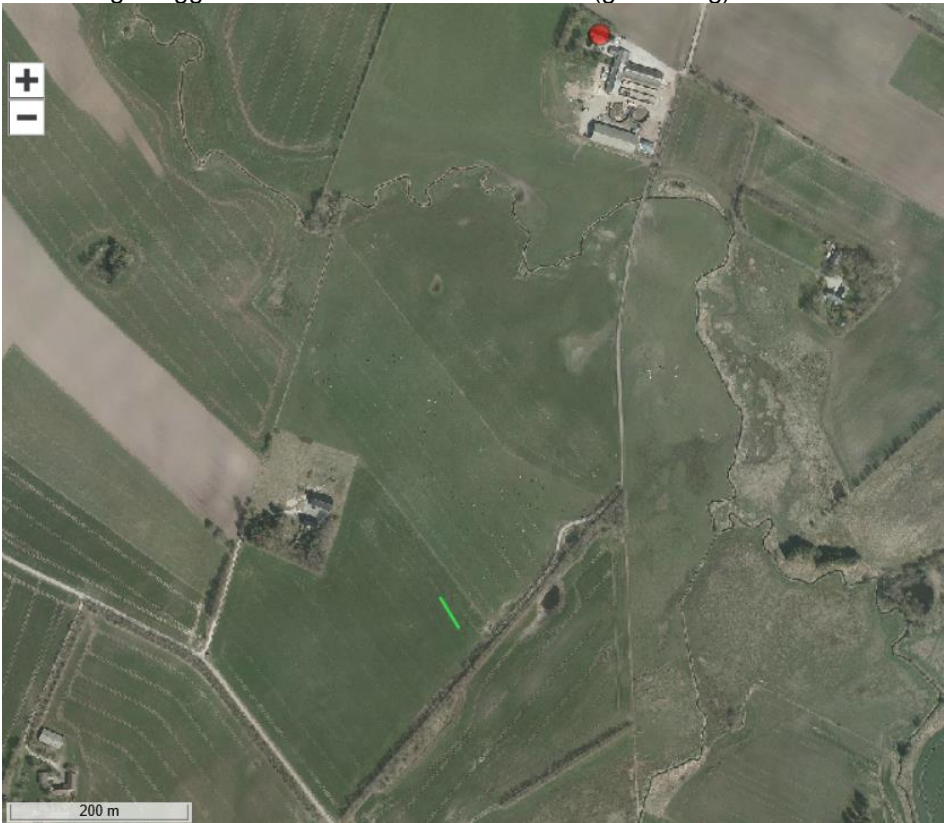