

**Aarhus Kommune – Center for Miljø og Energi
Tilsyn ifølge miljøbeskyttelsesloven**

Tilsynsdato	29. august 2023
CVR-nummer	35581308
P-nummer	1019060620
Journalnr.	13/028789
Virksomhed	Tilst Autoteknik
Adresse	Tilst Skolevej 38
Postnummer og by	8381 Tilst
Telefonnummer	31 50 35 57
e-mail	info@tilst-autoteknik.dk
Kontaktperson	Michael Kor
Virksomhedstype	Autoværksted
Opstartsdato	1984
Udvidelser/ændringer	Værkstedet er overtaget 13.01.2014
Tilstede ved tilsynet:	
Virksomheden	Michael Kor
Aarhus Kommune	Helle Munch Sørensen

Aarhus Kommune, Center for Miljø og Energi har udført tilsyn i henhold til Miljøbeskyttelsesloven. Ved tilsynet er de miljømæssige forhold vedrørende indretning, drift, affald, luftemissioner, spildevand og støj gennemgået. Baggrunden for tilsynet er Kommunens forpligtigelse til at føre tilsyn med, at virksomheden overholder miljøbestemmelserne i den daglige drift i henhold til Miljøbeskyttelsesloven.

På de efterfølgende sider ses de miljømæssige oplysninger som Center for Miljø og Energi har registreret.

REGULERINGSGRUNDLAG

- Autoværkstedsbekendtgørelsenⁱ, da virksomheden er ændret efter 1986.
- Miljøtilsynsbekendtgørelsenⁱⁱ
- Opkrævning af brugerbetaling for tilsynet sker i henhold til reglerne i brugerbetalingsbekendtgørelsenⁱⁱⁱ. Der opkræves brugerbetaling for miljøtilsyn, miljøsagsbehandling m.m. Opkrævning sker én gang årligt i november måned for perioden 1. november til 31. oktober.
- Håndtering, opbevaring og bortskaffelse af affald skal ske i henhold til affaldsbekendtgørelsen^{iv}, affaldsaktørbekendtgørelsen^v, bilskrøtbekendtgørelsen^{vi} samt Aarhus Kommunes Regulativ for Erhvervsaffald: [Regulativ for erhvervsaffald \(aarhus.dk\)](http://aarhus.dk).
- Indretning og drift af virksomhedens olietanke reguleres efter olietanksbekendtgørelsen^{vii}

Hvis virksomheden ændres eller udvides på en måde, der medfører øget påvirkning af det eksterne miljø, skal der forinden foretages anmeldelse til Kommunen i henhold til § 5 i autoværkstedsbekendtgørelsen.

AFSLUTTENDE BEMÆRKNINGER

Tilsynet har ikke givet anledning til håndhævelse af miljømæssige krav, men du skal være opmærksom på følgende forhold

1. Opbevaring af spildolie

Spildolie opbevares i en gammel olietank i en betongrav i gulvet. Der står blank spildolie i bunden af graven. Beton er over tid ikke tæt for olie. Derudover er det ikke muligt at se, om der er revner i graven.

Virksomheden vil sørge for snarest at få fjernet tanken og tømt graven, så det er muligt at inspicere graven. Kommunen vil herefter kontrollere graven.

Tankens alder fremgår ikke umiddelbart af tanken. Den ser medtaget ud og vurderes ikke at opfylde kravet til opbevaring af spildolie jf. autoværkstedsbekendtgørelsens § 13. Opbevaring kan fx ske i en fejlfri dobbeltvægget spildolietank. Tanken kan fx opbevares i rummet med ny olie, eller evt. i tankgraven, afhængigt af, hvordan den ser ud.

EGENKONTROL

Virksomheden skal føre journal over bortskaffelsen af farligt affald jf. § 14 i autoværkstedsbekendtgørelsen. Virksomheden har ikke krav om indsendelse af egenkontrol.

INDRETNING OG DRIFT

Kort beskrivelse af virksomhedens produktion og processer

Virksomheden foretager service og reparation af biler. Der foretages ikke autolakering eller undervognsbehandling. Værkstedetsareale er på ca. 400 m². Værkstedet er indrettet med fire lifte.

Antal ansatte

Der er to personer beskæftiget i værkstedet.

Driftstid

Mandag - torsdag	kl. 7.30 - 17.00
Fredag	kl. 7.30 - 16.00
Weekend og helligdage	normalt ingen drift

Beliggenhed

Virksomheden er indrettet i hallen, markeret med rødt nedenfor

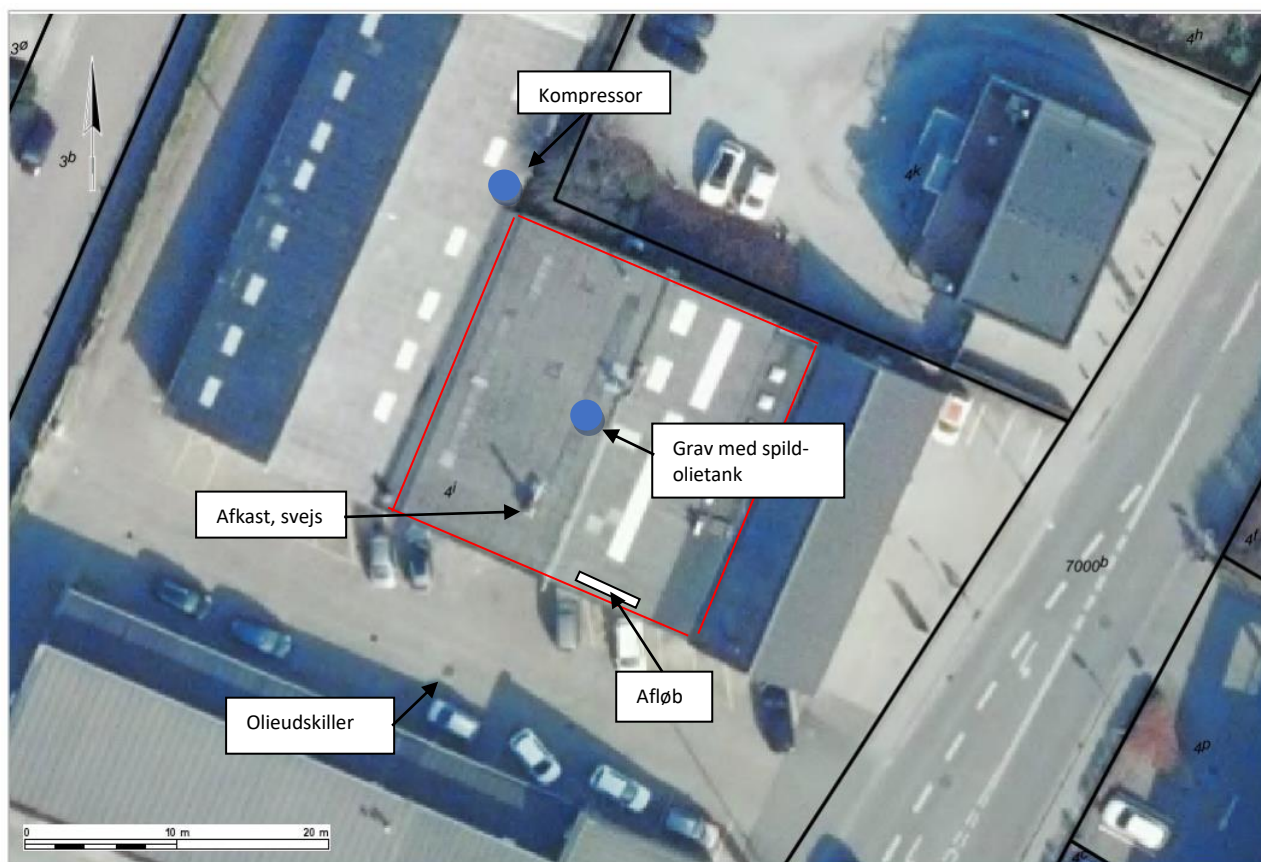

Oversigt over virksomheden

LUFT

Der er etableret udsugning af svejserøg og udstødningsgas samt et "delvist" rumudsug. Afkast er for svejserøg og udstødningsgas er ført ca. 2 meter over tag. Rumudsug er ført over tag. Afkasthøjden er ikke fastlagt, da afkastet ikke er synligt fra jorden.

Opvarmning

Virksomheden opvarmes med to varmegenvindingsanlæg (luft til luft). Der benyttes ikke læn- gere oliefyr.

STØJ

Virksomheden benytter nabovirksomhedens kompressor, som er placeret indendørs og marke- ret på kortet på s. 4.

Virksomheden har ikke andre væsentlige støjkilder.

Der blev ved tilsynet ikke konstateret væsentlig støj fra virksomheden.

Kommunen har ikke modtaget klager over støj fra virksomheden siden sidste tilsyn.

RÅVARER

Det blev ved tilsynet oplyst, at følgende materialer oplagres:

Råvarer	Maksimal opbevaret mængde	Opbevaring (dunke, tank, contain- ner)	Opbevaring (hvor)
Olie, forskellige typer	1200 L	Ståltromer	På rist over opsam- lingsbassin i rum uden afløb. En enkelt tønde stod uden opsamling.

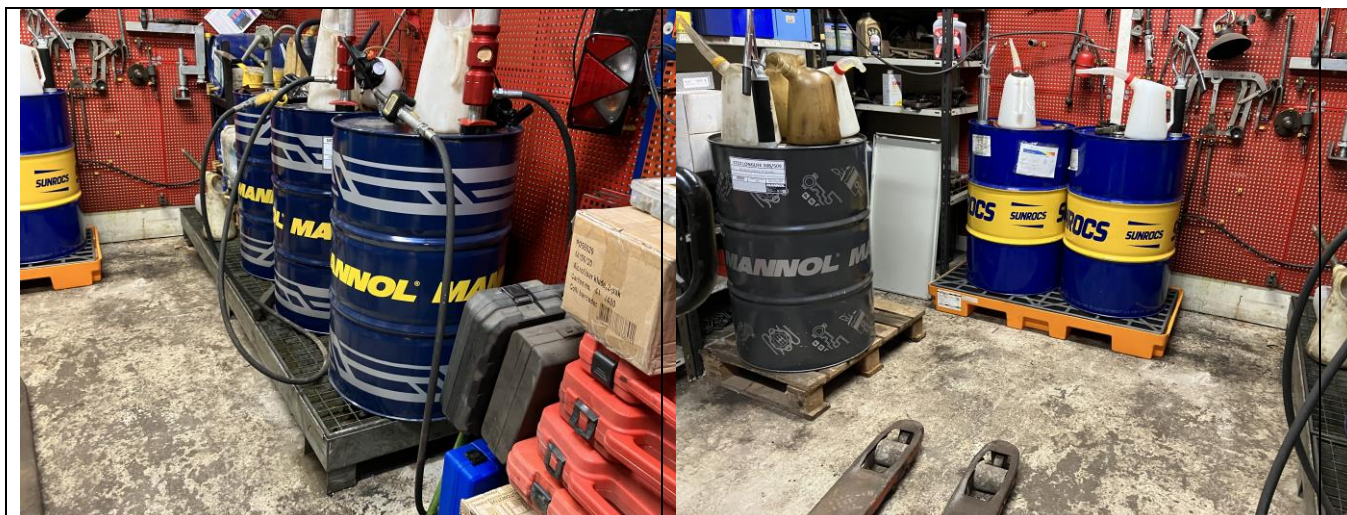

Oversigt over olietanke i brug

Indhold	Størrelse	Årstal	G.nr.	Type	Bemærkninger
Fyringsolie	1.800 liter	2001	01-5313 jf. BBR	Overjordisk	Rør fra tank til fyr er kobberør over gulv

Ifølge tankens typegodkendelsesnummer (G.nr.) registreret i BBR er tanken forsynet med offeranoder. Dette betyder at tanken kan anvendes i 40 år fra fabrikationsåret jf. § 44 i olietankbekendtgørelse.

SPILDEVAND

Virksomheden ligger i et separatkloakeret område, hvor regnvand afledes direkte til vandløb og spildevand afledes til renseanlæg tilhørende Aarhus Vand A/S.

Sandfang og udskillere

Type	Volumen (m ³ , evt. l/s)	Placering
1 Olieudskillere	?	Udenfor værksted – se kort på s. 4
Har der været gennemført tæthedsprøvning af udskillere samt tilhørende til- og afløbsledninger		Nej
Er udskillere og sandfang tilmeldt tømningsskema		Ja, Kredsløb
Er der alarm på udskillere		Nej
Sidste tømning		15/9-2022
Bemærkning	Afløb fra gulvrist ved porten i værkstedet ledes via olieudskilleren til spildevandsledningen. Olieudskilleren er sandsynligvis fra 1969, jf. kloaktegning.	

AFFALD

Affaldstype	Maks. mængde	Opbevaring (dunke, tank, container)	Opbevaring - hvor	Modtager
Farligt affald:				
Spildolie	1200 L	Spildolietank, 1200 L	Gammel smøregrav af beton	Avista
		Spildolieopsamler	Værksted, i god afstand til afløb og port	
Bremsevæske		Sammen med spildolie	Sammen med spildolie	
Kølevæske				
Oliefiltre	?	?	Inde	Stena
Batterier			Inde	FTZ
Ikke-farligt affald:				
Metal	?	?	?	?
Brændbart	-	Container	Ude	Lisbjerg Forbrænding via Lotra
Dæk	-	Gulv	Inde	Helstrup Dæk
Bemærkninger	<p>Spildolie opbevares i en gammel olietank. Der er ikke en synlig mærkeplade på tanken og alderen er ukendt. Tanken er meget rusten. Se bemærkning 1, s. 3.</p>  <p>Grav med spildolietank og olie i bunden</p>			

Sortering af husholdningslignende affald

Virksomheder skal nu sortere husholdningslignende affald i 10 fraktioner på samme vis som husholdninger i det omfang, det forekommer på virksomheden. Nogle af fraktionerne kan bortskaffes i samme beholder efter nærmere aftale med virksomhedens renovatør.

[I kan læse mere om sortering, få inspiration til at komme i gang og downloade materialer på Miljøstyrelsens hjemmeside her](#)



Benyttelse af kommunens genbrugsstationer

Virksomheden kan aflevere affald på genbrugsstationerne i Aarhus Kommune ved følgende tre muligheder:

1. Abonnementsordning med et årligt gebyr
2. SMS-ordning med afregning for hver enkelt besøg
3. Afregning for hvert enkelt besøg med kreditkort.

Ordningerne er nærmere beskrevet her: [Genbrugsstationer for professionelle i Aarhus kommune - Kredsløb \(kredsløb.dk\)](#)

BESKYTTELSE AF JORD OG GRUNDVAND

Kontrolpunkt	Tilsynskommentar
Stand af belægninger	Ok
Spild på belægninger	Vurderes underordnet
Udendørs oplag af farligt affald og råvarer	Nej
Jordforurening	Der blev ikke konstateret synlig jordforurening ved tilsynet.

BELIGGENHED, AFSTAND TIL FORURENINGSFØLSOMME OMRÅDER

Planforhold	Kommuneplan: boligområde 250113BO Områdets anvendelse er fastlagt til boligformål i form af lav boligbebyggelse med varierede bebyggelsesformer. Området kan desuden anvendes til erhvervsformål og offentlige formål, som naturligt kan indpasses i boligområdet uden nævneværdige gener for omgivelserne. Erhverv omfatter butikker til lokal forsyning, servicevirksomheder og mindre fremstillingsvirksomheder m.v.
Følsomme brugerområder	Beliggende i boligområde. Nærmeste bolig indenfor 20 m.
Overfladerecipienter	En sø og mose beskyttet af naturbeskyttelseslovens § 3 findes indenfor 500 m fra virksomheden.
Vandindvindingsinteresser	Virksomheden er beliggende i et område med særlige drikkevandsinteresser, i indvindingsopland til Kastedværket og i et område, hvor grundvandet er særligt sårbart overfor forurening.

I henhold til tilsynsbekendtgørelsens § 12 stk. 5, har enhver ret til aktindsigt i virksomhedens øvrige oplysninger, som tilsynsmyndigheden er i besiddelse af, med de begrænsninger, der følger af lov om aktindsigt i miljøoplysninger.

Venlig hilsen

Helle Munch Sørensen
Miljøsagsbehandler, industri
Tlf.: 23 83 41 12
E-mail: hemus@aarhus.dk

Aarhus Kommune, Teknik og Miljø, den 31. august 2023

ⁱ Bekendtgørelse nr. 908 af 30. august 2019 om miljøkrav i forbindelse med etablering og drift af autoværksteder m.v.

ⁱⁱ Bekendtgørelse nr. 1536 af 9. december 2019 om miljøtilsyn

ⁱⁱⁱ Bekendtgørelse nr. 1519 af 29. juni 2021 om brugerbetaling for godkendelse m.v. og tilsyn efter lov om miljøbeskyttelse og lov om husdyrbrug og anvendelse af gødning m.v.

^{iv} Bekendtgørelse nr. 2512 af 10. december 2021 om affald

^v Bekendtgørelse nr. 1536 af 1. januar 2023 om affaldsregulativer, -gebyrer og -aktører m.v.

^{vi} Bekendtgørelse nr. 1654 af 29. december 2022 om håndtering af affald i form af motordrevne køretøjer og affaldsfraktioner herfra

^{vii} Bekendtgørelse nr. 1257 af 27. november 2019 om indretning, etablering og drift af olietanke, rørsystemer og pipelines