

Prioriteret miljøtilsyn på landbrugsejendomme

Identifikation			
Navn og adresse:	Seldrup Islandsheste v/ Bodil Enggård Breyen Fuldenvvej 119, Beder 8330		
Ejer:	Oplyst i forbindelse med tilsynet, at Michala Breyen og Dennis Hollænder er ny ejer af ejendommen. Tidligere ejer er I/S Seldrupgård v. Morten Sejersen cvr. 11218296		
Adresse:	Michala Breyen: Nyvej 16, 8340 Malling	Mob. nr.:	28299610
Bruger/forpagter:	Seldrup Islandsheste v/ Bodil Enggård Breyen	Mob. nr.:	22478110
Adresse:	Fuldenvvej 119, 8330 Beder		
CVR- nr.:	30385608	P-nr.:	
Godkendelsestype:		Godkendelsesdato:	
Bedriftstype:	L03: Diverse husdyrhold > 3 DE		

Tilsynet har omfattet følgende forhold:

- Håndtering og opbevaring af husdyrgødning
- Læskur

Desuden har tilsynet jf. miljøtilsynsbekendtgørelsen omfattet miljørisikovurdering, og om der ved tilsynet blev konstateret jordforurening.

Konklusion på tilsynet:

Der er i forbindelse med tilsynet meddelt **henstilling** om lovliggørelse af læskur, som det fremgår af vedlagte brev.

Det skal også **bemærkes**, at dybstrøelse på møddingspladsen skal overdækkes permanent, bortset fra kortvarigt under tilførsel. Ny udmugning fra stalden skal som minimum overdækkes ved arbejdsdagens ophør, og den større bunke, som ligger på pladsen i forvejen, holdes hele tiden overdækket.

"Vejledning om hestehold" er vedlagt med yderligere orientering om miljøregler.

Denne tilsynsrapport vil blive offentliggjort på Digital MiljøAdministration (<https://dma.mst.dk/>) senest 4 måneder efter, at tilsynsbesøget har fundet sted jf. reglerne i miljøtilsynsbekendtgørelsen.

Tilstede under tilsynet: Bodil Enggård Breyen og Michala Breyen

Tilsynsdato:	09-06-2023	Tilsynsførende:	Anker Laubel
---------------------	------------	------------------------	--------------

1. Opbevaring af husdyrgødning	
Gylletank – ingen gylletank på ejendommen	
Flydelag	Ikke relevant
Logbog	Ikke relevant

Beholdere						
Type	Bygge-dato	Kontrol-dato	Areal (m ²)	Vol. (m ³)	Overdæk-ningstype	Bemærkninger og afstand til vandløb
Ajlebeholder	01-06-1960		1	50	Fast låg	

Pladser					
Type	Bygge-dato	Areal (m ²)	Vol. (m ³)	Overdækning (m ²)	Bemærkning
Møddingsplads	01-06-1960	50	50		<p>Møddingsplads med afløb til opsamlingsbeholder.</p> <p>Møddingen ikke fast overdækket i løbet af dagen, oplyst at normal praksis er overdækning mindst henover natten. Skal overdækkes permanent, evt. bortset fra under kort periode med tilførsel. "Vejledning om hestehold" er vedlagt med yderligere orientering herom.</p> <p>Anvender ikke opbevaring i markstak.</p>

Opbevaringskapacitet	
Flydende gødning:	mdr.
Fast gødning:	3,12 mdr.

2. Læskur opført anno 2021-22
<p>Et fast placeret læskur er blevet opført 2021-22 til erstatning for et mindre læskur samme sted. Se foto og kort med angivelse af placering herunder.</p> <p>Læskur skal søges lovliggjort efter husdyrreglerne, dvs., enten anmeldelse efter husdyrgødningsbekendtgørelsen eller miljøtilladelse efter husdyrbruglovens § 16b, afhængigt af om det samlede produktionsareal på hesteejendommen overskrider 200 m².</p> <p>Bemærk venligst, at læskurets bund ikke lever op til husdyrgødningsbekendtgørelsens regler (se boks herunder) og derfor i forbindelse med anmeldelse eller tilladelse skal fysisk lovliggøres.</p>

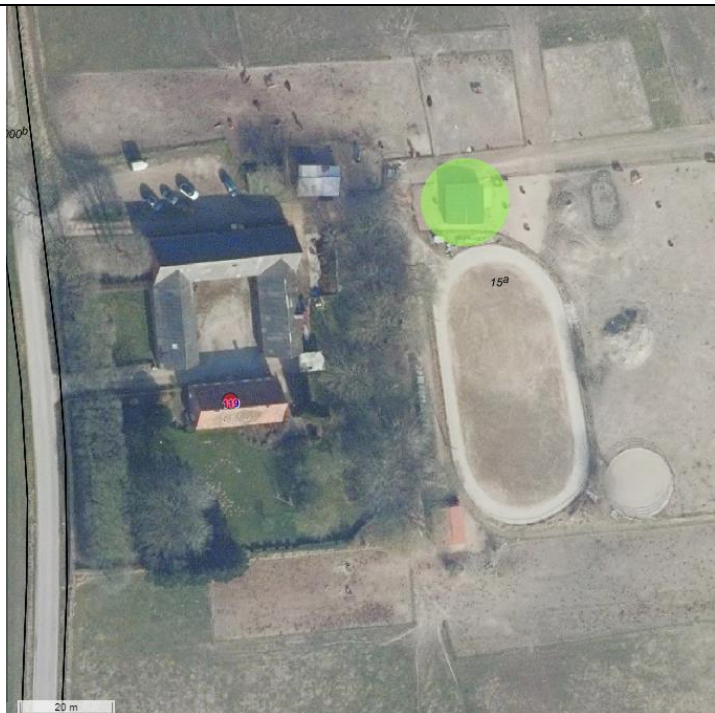

Boks:
 uddrag (omskrevet)
 af husdyrgødnings-
 bekendtgørelsens
 bestemmelser om
 bl.a. bund i fastpla-
 ceret læskur

- Et læskur, hvor der tilbydes vand og foder, skal have fast bund, som fugt ikke kan trænge igennem. Bunden skal kunne modstå påvirkningerne fra dyrene og redskaber.
- Hvis der ikke tilbydes foder og vand i læskuret, kan kravet til fast bund og afløb fraviges ved andre dyr end svin og fjerkræ. Så skal der i stedet være et tørt halmlag i 30 centimers tykkelse i hele læskuret (20 centimeter ved får og geder), og overfladen skal være tør og ren. Dette gælder både fast-placerede og flytbare læskure. Halmlagets fasthed skal svare til et stempelslag på en bigballe, og dyb-strøelsesmåtten skal udlægges, før læskuret tages i brug.
- Fodersted i folden må højst være placeret det samme sted 12 uger ad gangen, og ikke samme sted, før der er gået 1 år.
- Et læskur med fast bund skal have et afløbssystem, der opsamler flydende husdyrgødning eller rest-vand. Hvis der er dybstrøelse i læskuret, kan du som alternativ til afløb installere en pumpeump.
- Pumpeumpen skal udføres af bestandige materialer.
- Bunden skal indrettes med fald mod pumpeumpen og en kant, som modvirker overløb.

Om der ved tilsynet blev konstateret jordforurening

Bemærkninger

Der er ved tilsynet ikke konstateret jordforurening fra virksomhedens drift.

--	--

Miljørisikovurdering	
Baggrund	<p>Kommunen har foretaget en miljørisikovurdering af husdyrbruget i henhold til bekendtgørelse om miljøtilsyn.</p> <p>En miljørisikovurdering er en standardiseret beskrivelse af husdyrbruget og omgivelserne på baggrund af fem emner:</p> <ul style="list-style-type: none"> • Om husdyrbruget anvender et certificeret miljøledelsessystem eller lignende • Om miljøregler er blevet efterlevet de seneste år • Hvordan husdyrgødning oplagres • Dyreholdets størrelse • Miljøsårbare omgivelser, f.eks. afstanden til nabobeboelser, vandløb, natur, eller om husdyrbruget ligger inden for nitratfølsomme indvindingsråder eller indsatsområder for drikkevand. <p>For hvert emne kan scoren være 1, 3 eller 5, hvor 1 miljømæssigt er det bedste.</p>
Tilsynsfrekvens	<p>Kommunen foretager et basis miljøtilsyn mindst hvert 6. år på små husdyrbrug og mindst hvert 3. år på store husdyrbrug. Derudover skal kommunen foretage prioriterede tilsyn på baggrund af miljørisikovurderingen. Et prioriteret tilsyn er målrettet færre forhold end et basis tilsyn. Kommunen foretaget typisk prioriterede tilsyn, når resultatet er en score over 2,80.</p> <p>Resultatet af miljørisikovurderingen ses herunder.</p>

Resultat af miljørisikovurdering	Vægt i beregningen	Score
Miljøledelsessystem	20%	5
Efterlevelse af miljøregler	30%	3
Oplag af husdyrgødning	16,5%	3
Dyreholdets størrelse	16,5%	1
Afstand til miljøsårbare omgivelser	17%	5
Resultat (vægtet score)		3,41

