

Reduceret¹ basis miljøtilsyn på landbrugsejendomme

Identifikation			
Navn og adresse:	Steffen Kristensen Hørslevvej 135, 8462 Harlev J.		
Ejer:	Samme	Tlf. nr.:	
Adresse:		Mob. nr.:	21 24 45 60
		E-mail:	
Bruger/forpagter:		Tlf. nr.:	
Adresse:			
CVR- nr.:	20971401	P-nr.:	
Godkendelsestype:	Husdyrtilladelse §16b, 1 (uden BAT)	Godkendelsesdato:	
Bedriftstype:	H16bu: H § 16 b, uden BAT		

Tilsynet har omfattet følgende forhold:			
1. Dyreholdets størrelse (størrelse og placering af husdyranlæg) 2. Opbevaring af husdyrgødning			
Evt. konstatering af jordforurening Miljørisikovurdering			
Konklusion på tilsynet: Tilsynet har ikke givet anledning til miljømæssige bemærkninger eller reaktioner i form af påbud, forbud eller indskærpelser. Ved tilsynet blev det drøftet, at tagflader på luftfoto umiddelbart syner lysere end "mørkegrå". Der er dog tale om en tagplade, som af producenten Cembrit benævnes mørkegrå "B9 max mørkegrå", og som ifølge producenten normalt mørkner 1-2 år efter den er lagt. Denne tilsynsrapport vil blive offentliggjort på Digital MiljøAdministration (https://dma.mst.dk/) senest 4 måneder efter, at tilsynsbesøget har fundet sted jf. reglerne i miljøtilsynsbekendtgørelsen.			
Tilstede under tilsynet: Tilsynet blev udført som et digitalt tilsyn ¹) med modtagne oplysninger fra Steffen Kristensen			
Tilsynsdato:	16/12 2020	Tilsynsførende:	Anker Laubel

¹ Tilsynet udføres som et digitalt tilsyn, dvs. uden fysisk fremmøde pga COVID-19 situationen og tilsynets omfang er reduceret til at omfatte de væsentligste forhold jf. gældende ministerielle dispensation fra bekendtgørelse om miljøtilsyn, gældende i perioden til 31. december 2020.

1. Dyreholdets størrelse	
Dokumentation	Oplyst af ejer.
Bemærkninger	

Tilladt dyrehold					
Dyreart	Staldtype	Antal m2 staldbygning	Antal m2 produktionsareal i staldbygning	Tilladelsesdato	Udløbsdato
Heste	Dybstrøelse	442	216	02-10-2018	

Registreret produktion					
Dyreart	Staldtype	Antal m2 staldbygning	Antal m2 produktionsareal i staldbygning	Gødningsproduktion (m ³ pr. år)	
				Flydende	Fast
Heste		Stald ikke opført endnu	Stald ikke opført endnu		
Bemærkninger	Der er ikke dyr på Hørslevvej 135 endnu. Ridehal er opført i 2019. Stald er ikke opført endnu.				

Vilkår i § 16 b tilladelse om ridehal	
Vilkår	<p>3. Ridehallen skal placeres som angivet i ansøgningsmaterialet, med min. 37 meter til nabobeboelse, min. 10 meter til offentlig vej og min. 2,5 meter til naboskel.</p> <p>5. Den nye ridehal skal opføres med mørkegrå flader på hele bygningen.</p> <p>6. Der skal etableres en sammenhængende beplantning ud for enden af den vestlige gavl på ridehallen. Beplantningen videreføres i et tre-rækket levende hegn på sydsiden af ridehallen. Der skal vælges hjemmehørende arter, som i løbet af 8-10 år når en højde af 8 meter og giver en vedvarende og effektiv sløring af hallen. Beplantningen skal være plantet senest ét år efter ridehallen er opført.</p>
Bemærkninger	<p>Vilkår 3: vurderes at være overholdt, se kort herunder med vejledende mål fra kommunens luftfotos.</p> <p>Vilkår 5: Tagflader ses på luftfoto herunder og syner umiddelbart lysere end mørkegrå. Ejer oplyser til dette, at taget er produceret af Cembrit, at der er tale om "Cembrit B9 max mørkegrå", og at den samme tagplade for år tilbage er anvendt på naboejendommen Hørslevvej 137, hvor den fremstår mørkere. Taget er lagt af Bundgaard Byg, som har oplyst, at denne tagtype generelt efter 1-2 år er blevet mørkere, end når det lægges. Producenten Cembrit oplyser det samme til Teknik og Miljø, og tilføjer at årsagen er, at det er en ubehandlet plade, og at pladen på luftfoto i øvrigt kan fremstå forskellig afhængigt af vejret den pågældende dag.</p>

Fra producentens hjemmeside:

Vilkår 6: ejer oplyser, at beplantning er planlagt og undervejs.

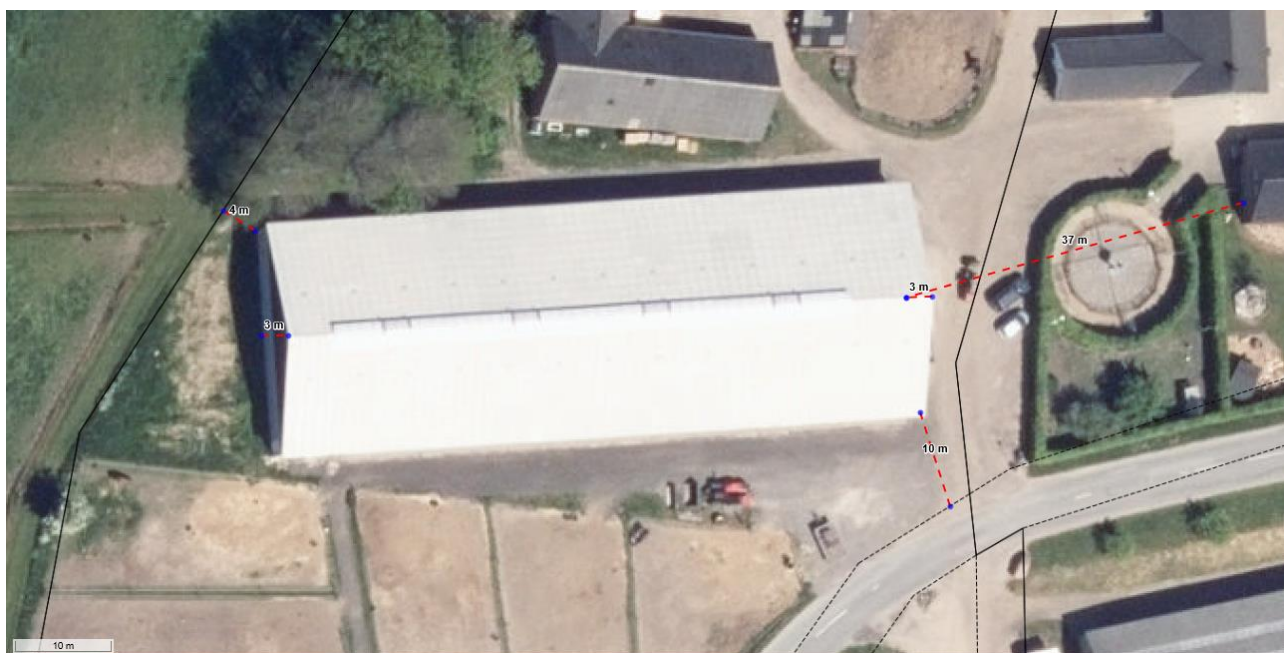

Placering af ridehal jf. kommunale luftfoto kort.

2. Opbevaring af husdyrgødning

Gylletank – ingen gylletank

Flydelag	Ikke relevant
Logbog	Ike relevant

Beholdere

Type	Bygge- dato	Kontrol- dato	Areal (m ²)	Vol. (m ³)	Overdæk- ningstype	Bemærkninger og afstand til vandløb
Ajlebeholder	31-12-1999			50		Heste

Pladser

Type	Bygge- dato	Areal (m ²)	Vol. (m ³)	Overdækning (m ²)	Bemærkning
Møddingsplads	31-12- 1999	50	100		Ikke i brug - gødning vil blive opbevaret på Hørslevvej 137 jf. §16b tilladelse

7. Om der ved tilsynet blev konstateret jordforurening

Bemærkninger	Der kunne ved tilsynet ikke konstateres jordforurening fra virksomhedens drift.
--------------	---

8. Miljørisikovurdering

Baggrund	<p>Kommunen har foretaget en miljørisikovurdering af husdyrbruget i henhold til bekendtgørelse om miljøtilsyn.</p> <p>En miljørisikovurdering er en standardiseret beskrivelse af husdyrbruget og omgivelserne på baggrund af fem emner:</p> <ul style="list-style-type: none"> • Om husdyrbruget anvender et certificeret miljøledelsessystem eller lignende • Om miljøregler er blevet efterlevet de seneste år • Hvordan husdyrgødning oplagres • Dyreholdets størrelse • Miljøsårbare omgivelser, f.eks. afstanden til nabobeboelser, vandløb, natur, eller om husdyrbruget ligger inden for nitratfølsomme indvindingsområder eller indsatsområder for drikkevand. <p>For hvert emne kan scoren være 1, 3 eller 5, hvor 1 miljømæssigt er det bedste.</p>
Tilsynsfrekvens	<p>Kommunen foretager et basis miljøtilsyn mindst hvert 6. år på små husdyrbrug og mindst hvert 3. år på store husdyrbrug. Derudover skal kommunen foretage prioriterede tilsyn på baggrund af miljørisikovurderingen. Et prioriteret tilsyn er målrettet færre forhold end et basis tilsyn. Kommunen foretaget typisk prioriterede tilsyn, når resultatet er en score over 2,80.</p> <p>Resultatet af miljørisikovurderingen ses herunder.</p>

Resultat af miljørisikovurdering	Vægt i beregningen	Score
Miljøledelsessystem	20%	5
Efterlevelse af miljøregler	30%	1
Oplag af husdyrgødning	16,5%	1
Dyreholdets størrelse	16,5%	1
Afstand til miljøsårbare omgivelser	17%	5
Resultat (vægtet score)		2,48