

## Tilsynsrapport for miljøtilsyn på:

Adresse:	Holstebrovej 1, 6971 Spjald
CVR:	39676273
Type:	H §16a, ikke IE
Tilsyn:	Basis tilsyn – d. 14-11-2024
Baggrund:	Tilsynet er udført i henhold til gældende bekendtgørelse om miljøtilsyn.

### Der blev ved tilsynet konstateret følgende:

- Der er ikke etableret beplantning langs med Ravnsbjergvej. Beplantning er et vilkår i ejendommens miljøgodkendelse.
  - Ifølge ejer er der bestilt beplantning - firma vil stå for etableringen.

### Ovenstående forhold giver anledning til følgende indskærpelse:

- Der skal etableres et 3 rækker læbælte/læhegn langs Ravnsbjergvej fra indkørslen til Holstebrovej 1 og ned til/ud for indkørslen syd til Ravnsbjergvej 6.

### Fra miljøgodkendelse:

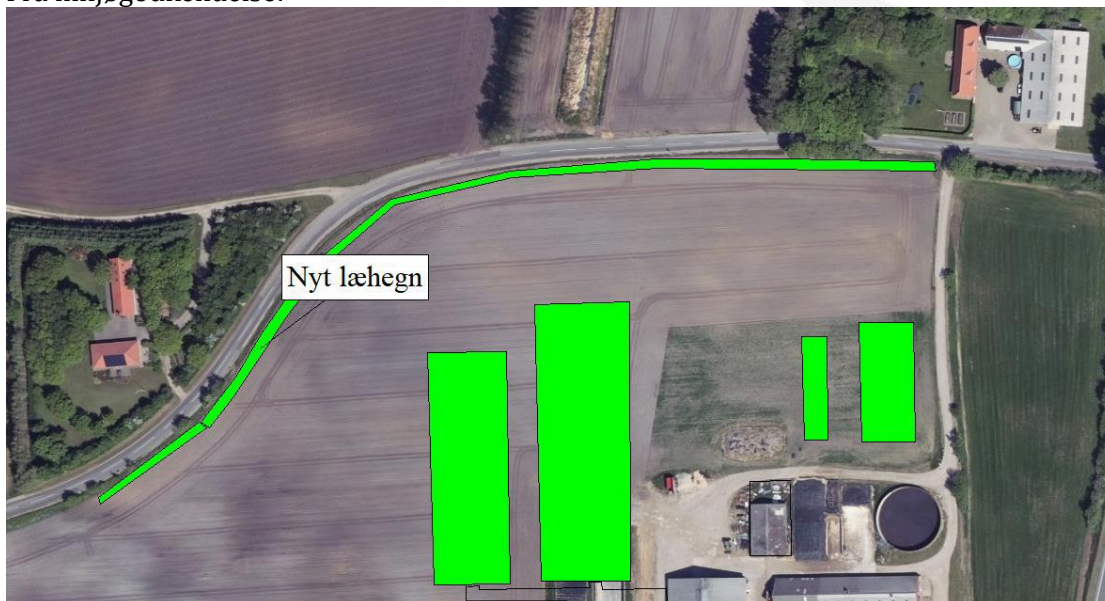

## Offentliggørelse

Ringkøbing-Skjern Kommune har jf. bekendtgørelse om miljøtilsyn kapitel 3, pligt til at offentliggøre tilsynsrapporter på <https://dma.mst.dk/>. Derfor sendes denne tilsynsrapport i 2 ugers høring hos dig inden den endelige offentliggørelse.

Har du spørgsmål eller kommentar, er du velkommen til at kontakte undertegnede.

## Brugerbetaling

Brugerbetalingen betyder, at du skal betale for forberedelse, tilsyn og efterfølgende afrapportering samt eventuel opfølgning. Timeprisen for miljøtilsyn reguleres årligt. I 2024 er den 468,96 kr. pr. time. Brugerbetaling opkræves kvartalsvis og faktureres til ejer af ejendom.

### Opsummering af håndhævelser

14-11-2024	Indskærpelse, Miljø	Der skal etableres beplantning som beskrevet i miljøgodkendelse.
------------	---------------------	--

### Tilsynskommentarer

#### Godkendelse/tilladelse

Godkendelsestype	Husdyrgodkendelse §16a, 1
Godkendelsesdato	05-09-2022
Udnyttelse af godkendelse/anmeldelse	§16a-miljøgodkendelse fra 2022 er udnyttet: <ul style="list-style-type: none"><li>- Ny kælvningsstald: Er etableret.</li><li>- Ny goldkostald: Er etableret.</li><li>- 2 stalde til kalve: Er etableret.</li><li>- Ny gyllebeholder: Er etableret.</li><li>- Møddingsplads. Er etableret.</li><li>- Halmlade: Ny er etableret.</li></ul>
Staldtype	<ul style="list-style-type: none"><li>- Ældre løsdriftsstald: Sengestald med spaltegulv.</li><li>- Tyrekalvestald: Dybstrøelse (+ sengestald med spaltegulv - ikke med i miljøgodkendelse fra 2022).</li><li>- Ny stald 1: Fast, drænet gulv.</li><li>- Ny stald 2: Dybstrøelse.</li><li>- 2 nye kalvestalde: dybstrøelse.</li></ul>
Miljøteknologi - forsuring (stald)	Intet krav.
Skrabeanlæg - gulv	Fast drænet gulv: Skrabes hver 2. time.
Miljøteknologi - teltoverdækning	<ul style="list-style-type: none"><li>- Ny gyllebeholder på 5.000 m<sup>3</sup> er omfattet af krav om teltoverdækning, hvis gylletypen ændres fra kvæggylle til gødning fra svin, kødædende pelsdyr eller biogasgylle.</li></ul>
Antal mdr. på græs	Intet krav om dyr på græs.
Dybstrøelse fra staldanlæg	Dybstrøelse afhentes af biogasanlæg fra ny møddingsplads.
Beplantning	<u>Vilkår:</u>

- Der skal senest et halvt år (eller alternativt det førstkommande efterår) efter opførelse af den første staldbygning etableres et 3 rækker læbælte/læhegn langs Ravnsbjergvej fra indkørslen til Holstebrovej 1 og ned til/ud for indkørslen til Ravnsbjergvej 6. Derudover etableres spredt beplantning (træer med 10 meters indbyrdes afstand) videre mod vest langs Ravnsbjergvej. Etableringen af læhegn og de spredte træer langs Ravnsbjergvej skal bestå af egnskarakteristiske arter. Beplantningen skal vedligeholdes.
- Den eksisterende slørende beplantning mod øst (Holstebrovej) for ejendommen skal bevares og vedligeholdes.

Der er ikke etableret beplantning langs med Ravnsbjergvej. Beplantning er et vilkår i ejendommens miljøgodkendelse.

- Ifølge ejer er der bestilt beplantning - firma vil stå for etableringen.

Vurdering:

**Der skal etableres beplantning som beskrevet i miljøgodkendelse. Læhegnet skal stoppe ved indkørsel syd ud for Ravnsbjergvej 6.**

Bygninger godkendt til dyrehold		
Bygningsnr.	Navn	Bygningsareal (m <sup>2</sup> )
1	Løsdriftsstrald	1.776
2	Tyrekalvestald	744
3	Ny stald 2	4.488
4	Ny stald 1	3.263
5	Kalvestald, bygning 3	306
6	Kalvestald, bygning 4	943

Gældende tilladelse til dyrehold (rød markering)

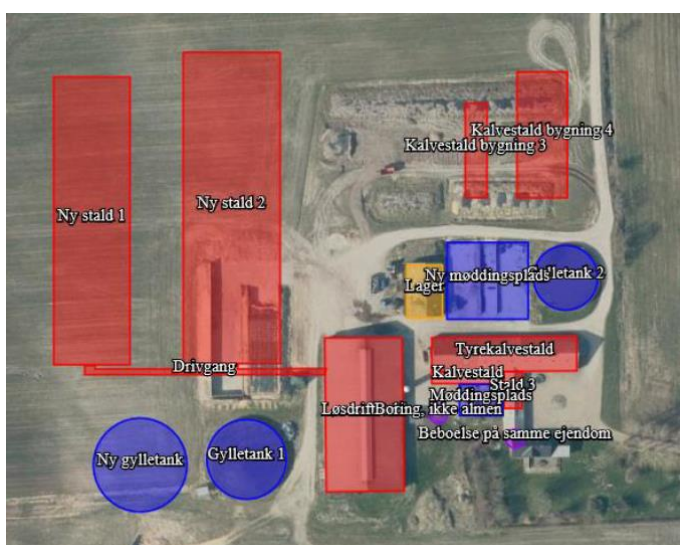

Produktionsarealer registreret ved tilsynet					
Bygn nr	Afsnit	I drift	Areal (m <sup>2</sup> )	Dyretype/Flexgrupper	Staldsystem
1	Eks. Løsdriftstald	Ja	1.062	Malkekøer, kvier og stude	Sengestald med spalter (kanal, bagskyl eller ringkanal)
2	Tyrekalvestald	Nej	160	Kalve (under 6 mdr.)	Dybstrøelse
3	Ny stald 2	Ja	2.980	Alle kvæg, heste, får og geder	Dybstrøelse
4	Ny stald 1	Ja	2.200	Malkekøer, kvier og stude	Fast drænet gulv med skraber og ajlefløb
5	Kalvestald, bygn 3	Ja	102	Kalve (under 6 mdr.)	Dybstrøelse
6	Kalvestald, bygn 4	Ja	680	Kalve (under 6 mdr.)	Dybstrøelse

Dyrehold/produktionsareal	
Dyrehold	<p><u>Ifølge CHR-register 12-11-2024:</u> Mælkekvægsbesætning (samdrift med 28288/Holstebrovej 10): 321 køer, 297 kvier og 57 handyr.</p> <p><u>Ifølge Kvægdata-basen,</u> periode 01-08-2023 til 31-07-2024:</p> <ul style="list-style-type: none"> <li>- 222 årskøer, 214 kvier (0-6 mdr.), 15 kvier (6 mdr.-kælvning), 491 slagtekcalve (40-64 kg.) og 1 slagtekalv (6 mdr.-slagtning).</li> </ul> <p><u>Ifølge gødningsregnskab:</u></p> <ul style="list-style-type: none"> <li>- 2022/2023: 151 årskøer, 68 kvier (0-6 mdr.), 48 kvier (6 mdr.-kælvning), 4 slagtekcalve (0-6 mdr.) og 1 slagtekalv (6 mdr.-slagtning).</li> </ul> <p><u>Vurdering:</u> Ejendommen er godkendt efter m2 produktionsareal.</p>
Produktionsareal	<p>Nye stalde er etableret.</p> <p>Eksisterende stald (tyrekalve) anvendes ikke til tyrekalve.</p>

Opbevaringsanlæg	
Ensilageplads/silo (afløb, randbelægn.)	<p>Ensilagesiloer fra 2019 er fjernet.</p> <p>Ældre ensilagesiloer er godkendt/ændret til møddingsplads.</p> <p>Der opbevares ikke grovfoder på ejendommen. Foder opbevares på Sandbækvej 6 eller på ejers ejendom på Nørhedevej 10, 6973.</p>
Møddingsplads (afløb, randbelægning mv.)	<p>Tidligere ensilagesiloer:</p> <ul style="list-style-type: none"> <li>- Afløb: Til gyllebeholder.</li> <li>- Overdækket: Pladsen er tom ved tilsynet.</li> <li>- Dybstrøelse afsættes kontinuerligt til biogasanlæg.</li> </ul>

	Gl. møddingsplads syd for tyrekalvestald: Anvendes ikke længere.
Kalveplads (afløb, randzoner mv.)	2 stalde til kalve: <ul style="list-style-type: none"> <li>- Afløb inde i staldene: Pumper til gyllebeholder.</li> </ul> <p>Betonplads omkring staldene: Afløb til pumpebrønd øst for kalvestald, hvorfra restvand udsprinkles på markareal.</p>
Drivgang til malkestald	<ul style="list-style-type: none"> <li>- Afgrænsning: Ok.</li> <li>- Afløb til: fortank.</li> <li>- Drivgang rengøres: Ok.</li> </ul>

Pladser					
Type	Byggedato	Areal (m <sup>2</sup> )	Vol. (m <sup>3</sup> )	Overdækn. (m <sup>2</sup> )	Bemærkning
Fast mødding	05-09-2022	929	1.400	0	

Markstakke		Antal
Kompost - overdækning, saft, afstand mv.	Ingen dybstrøelse/kompost i markstak.	0
Ensilage i markstak (placering og saft)	Der opbevares ikke grovfoder på ejendommen.	

Beholderoversigt							
Type	Bygge-dato	Kontrol- Dato/ interval		Areal (m <sup>2</sup> )	Vol. (m <sup>3</sup> )	Overdæk-ningstype	Bemærkning
Gyllebeholder	01-01-1994	04-10-2024	10	490	1.980	Flydelag	Beholderen er kontrolleret 04-10-2024 med bemærkninger: Kabel i hul 10 er sprunget - skal opstrammes Kabelbeskyttelse i hul 1, 3, 4, 6 har skader. Skader skal repareres eller kabler skiftes.
Gyllebeholder	01-01-2004	04-10-2024	10	740	3.000	Flydelag	Beholderen er kontrolleret 04-10-2024 med bemærkninger: Kabel i hul 15 og 16 er sprunget - skal opstrammes Kabelbeskyttelse i hul 4 har en skade. Skaden skal repareres.

Gyllebeholder	01-01-2024		10	1.023	5.000	Flydelag	
Fortank t. gyllebeh.	03-01-1800			0	36		
Anden opsamlingsbeh.	01-08-2019		10	7	21	Fast låg	Restvand til udsprinkling
Gyllekanaler	05-01-1800			0	120		

Beholdere	
Opbevaringskapacitet	Ok.
Vold omkring gyllebeholder	Ingen krav.
Alarm på gyllebeholder	Der er ikke krav om alarm på gyllebeholdere, da afstanden til åben vandløb/sø er større end 100 meter.
Gyllebeholder 1 (Dyk indløb, flydelag)	Gyllebeholder på 1.980 m3. <ul style="list-style-type: none"> <li>- Beholderkontrol sidst udført i 2024. Skader/kabler er udbedret ved tilsynet.</li> <li>- Dykket indløb: Ok.</li> <li>- Flydelag: Ok.</li> </ul>
Gyllebeholder 2 (Dyk indløb, flydelag)	Gyllebeholder på 4.000 m3. <ul style="list-style-type: none"> <li>- Beholderkontrol sidst udført i 2024. Skader/kabler er udbedret ved tilsynet</li> <li>- Dykket indløb: Ok.</li> <li>- Flydelag: ok.</li> </ul>
Gyllebeholder 3 (Dyk indløb, flydelag)	Gyllebeholder på 5.000 m3. anvendes til gylle fra ny stald med sand i sengebåse. <ul style="list-style-type: none"> <li>- Dykket indløb: Ok.</li> <li>- Flydelag: Ok.</li> </ul>
Forsuret/nedfældet gylle i/på græsmark	Nedfældes i græsmarker.
Modtages der husdyrgødning	Retur gylle fra Biogasanlæg i ældre gyllebeholdere.

BBR - oplysninger									
Fabr. år	Fabr. nr.	Klassifikation	Type nr.	Etab. år	Indhold	Størrelse	Placering	Sløjfet	Sløjf. frist
2010	48557	Tank	50-5323	2010	Mineralske olieprodukter	1.200	Over terræn, udendørs		30-12-2050

Olie og kemikalier	
Olie-/dieseltanke	Dieseltank fra 2021 står på fast bund. Tanken blev i forbindelse med tilsynet registreret i BBR på ejendommen.

	Tidligere tank fra 2010 anvendes ikke længere. Tanken forventes at blive afhentet/skrottet og blev i forbindelse med tilsynet fjernet fra BBR.
Kemikalier (opbev.)	Opbevarer ikke kemikalier til markdrift.
Hvor påfyldes marksprøjte	Påfylder ikke marksprøjte på ejendommen.

#### Håndtering af vand

Udsprinkling af restvand	Der er etableret udsprinklingsanlæg på mark ved indkørsel: Vand fra betonplads omkring kalvestalde udsprinkles.
Vandindvinding, Mark + Zoner	Markvandningstilladelse: 1 boring (83.1330): 67.200 m <sup>3</sup> /år. Tilladelsen bortfalder i 2029. Boring ligger mellem bygninger.
Vandindvinding, Drikkevand og Zoner	Ejendommen er tilkoblet almen vandforsyning.
Vaskeplads - læsseplads	Ved møddingsplads. - Afløb til gylle.
Overfladevand (tage og store flader)	Tagvand og vand fra køreveje ledes via rørføring til regnvandsbassin 240 m sydvest for gyllebeholdere.
Forsinkelsesbassin, regnvand	Regnvandsbassinet er ikke set ved tilsynet.

#### Affald

Døde dyr opbevaring/bortskaffelse	Døde dyr afhentes fra ny plads syd for eks. løsdriftsstald.
Erhvervsaffald (plast, brændb., farlig)	1 stk. erhvervscontainer. Vær opmærksom på, at affald skal sorteres: Plast for sig, pap/papir for sig osv.

#### Generelle bemærkninger

Beredskabsplan	Er udarbejdet.
Rotter	Se mere om rotte-forebyggelse på <a href="https://rotteangreb.dk/">https://rotteangreb.dk/</a>
Jordforurening	Der er ved tilsynet ikke konstateret jordforurening.

#### Miljørisikovurdering

Dato for vurdering	14-11-2024
A. Miljøledelse	3
B. Regelefterlevelse	3
C. Oplagret gødning	3
D. Størrelse	5
E. Sårbarhed	3
Vægtet sandsynlighed	3,00
Vægtet konsekvens	3,66
Vægtet score	3,33

Information om miljørisikovurderingens parametre kan findes [her](#).

Venlig hilsen

Erik Lauridsen Haahr

Land, By og Kultur – Land og Vand  
Ringkøbing-Skjern Kommune

*I forbindelse med behandlingen af en sag kan det være nødvendigt, at Kommunen indsamler, behandler og videregiver personoplysninger, der er nødvendige for sagens behandling. Ifølge persondataloven har du og andre, der er nævnt i sagen, blandt andet ret til at bede om indsigt i disse oplysninger, ret til at gøre indsigelser mod, at oplysningerne behandles, ret til at berigtige oplysningerne samt ret til at klage over behandlingen til Datatilsynet.*

*Forvaltningsloven og offentlighedsloven giver normalt også mulighed for at få indsigt i sagen, og du har altid ret til at udtale dig.*