

Brinck Dæk og Autoservice
Stillingevej 78
4200 Slagelse

Sag: sagsnr. 23-002266

Dato: 1. marts 2023

Opfølgning på Miljøtilsyn 2023

Slagelse Kommune har den 02.02.2023 foretaget et Miljøtilsyn, Prioriteret, uvarslet (2) jf. § 65 i miljøbeskyttelsesloven¹ på Stillingevej 78. Varslingsbrev vedr. uvarslet tilsyn blev udleveret som indledning på tilsynet.

Det i tilsynsnotat beskrevne er oplyst/konstateret ved tilsynet, eller oplysninger modtaget som opfølgning på tilsyn.

Tilsynet gav anledning til følgende bemærkninger:

Indskærpelse vedr. Autoværkstedsbekendtgørelsens §11 stk. 3²

Virksomheden kunne ved tilsynet ikke redegøre for hvilke / hvilket afkast på taget, der er i brug.

§11. Stk. 3. i autoværkstedsbekendtgørelsen - Udstødningsgas, resemiddeldampe og svejserøg skal udsuges fra indendørs lokaliteter. Afkast fra udstødningsgas, resemiddeldampe og svejserøg skal føres mindst en meter over det sted på tagfladen, hvor afkastet er placeret.

Indskærpelsen betragtes som efterkommet når Slagelse Kommune har modtaget følgende:

- dokumentation for hvilke(t) afkast, der er i drift.

Indskærpelse vedr. Autoværkstedsbekendtgørelsens §14

Ved tilsynet blev der ikke fremvist dokumentation for egenkontrol.

Jf. §14 skal Virksomheden på forlangende forevise dokumentation for kommunalbestyrelsen om følgende:

- 1) Indkøb af farve og lak, undervognsbehandlingsprodukter, opløsningsmidler og fortyndingsmidler.
- 2) Mængde og tidspunkt for aflevering af farligt affald, samt hvor dette affald er afleveret.
- 3) Tidspunktet for kontrol og vedligeholdelse af rensaanordninger på luftafkast.

Stk. 2. Dokumentationen, jf. stk. 1, skal opbevares i 5 år, regnet fra udløbet af det kalenderår, hvor den pågældende handling er udført.

¹ LBK nr. 5 af 03-01-2023 : Lovbekendtgørelse af lov om miljøbeskyttelse

² Autoværkstedsbekendtgørelsen, BEK nr 908 af 30/08/2019 – Link: <https://www.retsinformation.dk/eli/lt/2019/908>

Indskærpelsen betragtes som efterkommet når Slagelse Kommune har modtaget følgende:

- dokumentation svarende til punkt 1,2 og 3 i §14.

Indskærpelse vedr. Autoværkstedsbekendtgørelsens §12 stk. 2

1) På værkstedet stod en olietønde på underlag med hjul. Denne må godt køres rundt under brug, men skal stå så spild sikres mod at løbe i afløb. Det skal sikres, at der ikke sker spild til kloak hvis tøndens væltes. Der var spild på toppen af tøndens, dette skal fjernes.

2) Det blev oplyst at der er olieudskillere og sandfang tilknyttet begge afløb på værkstedet. For at vurdere om olieudskilleren er egnet, skal du udfylde Skema 1 – Sandfang/Olieudskillere (markeret orange).

§ 12. Arealer, hvor der forekommer spild af benzin, andre olieprodukter eller stoffer eller blandinger, der er klassificerede som miljøfarlige, samt arealer, hvor der er risiko for et ikke uvæsentligt spild af sådanne stoffer eller blandinger, skal udformes således, at spild kan holdes inden for et afgrænset område og uden mulighed for afløb til jord, grundvand og overfladevand. Spildevand fra disse arealer skal passere egnet olieudskillere. Kravene finder ikke anvendelse for salgspladser på benzin- og dieselsalgslæg, som er omfattet af reglerne i bekendtgørelse om forebyggelse af jord- og grundvandsforurening fra benzin- og dieselsalgslæg.

§ 12 stk. 2. Opbevaring af de i stk. 1 nævnte stoffer eller blandinger skal finde sted i egnede beholdere, som skal placeres på en oplagsplads med tæt belægning uden afløb og beskyttet mod vejrlig. Oplagspladsen skal være indrettet således, at spild kan holdes inden for et afgrænset område og uden mulighed for afløb til jord, grundvand, overfladevand og kloak. Området skal kunne rumme indholdet af den største opbevaringsenhed i området. Kravene finder ikke anvendelse for opbevaring af olieprodukter, når opbevaringen er omfattet af reglerne i bekendtgørelse om indretning, etablering og drift af olietanke, rørsystemer og pipelines.

Indskærpelsen betragtes som efterkommet når Slagelse Kommune har modtaget følgende:

- Skema 1 – Sandfang/Olieudskillere

Tidsfrist

Indskærpelse vedr. Autoværkstedsbekendtgørelsens §11 stk. 3, §12 stk. 2 og §14 skal være efterkommet senest den **28. marts 2023 kl. 23.59**

Opfølgning på tilsyn 2022

Jeg kan se, at du i 2022 har talt med min tidligere kollega Lyndsey Samantha Craft vedr. vaskeplads, og dertilhørende spildevandstilladelse. Da du ikke nævnte dette ved tilsynet formoder jeg, at det ikke længere er aktuelt. Skulle det på et tidspunkt blive aktuelt med vaskeplads, er du velkommen til at kontakte mig.

Inden tilsynet offentliggøres

Inden tilsynet offentliggøres får du det til gennemsyn. Såfremt du har bemærkninger til tilsynsnotatet, skal disse være modtaget hos Slagelse Kommune senest 14 dage efter brevets datering. Evt. bemærkninger sendes til: Teknik@slagelse.dk

Offentliggørelse af tilsynet

Oplysningerne i tilsynsrapporten vil blive offentliggjort på Miljø- og Fødevareministeriets portal Digital Miljø-Administration jf. § 12 i Miljøtilsynsbekendtgørelsen³. Der gøres opmærksom på, at enhver har ret til at få aktindsigt i sagen om tilsynet, herunder den samlede tilsynsrapport samt eventuelle øvrige oplysninger i sagen.

Orientering om brugerbetaling

Tilsynet er omfattet af reglerne om brugerbetaling jf. Brugerbetalingsbekendtgørelsen⁴. I 2023 opkræves **451,36 kr.** pr. time for tilsynsarbejdet udført på og uden for virksomheden.

Kontakt

Har I spørgsmål til sagen (sagsnr. 23-002266), kan I kontakte mig på telefonnr.: 20 20 00 69 eller mail.: lehef@slagelse.dk

Venlig hilsen

Lene Hansen
Miljømedarbejder

Åbningstider

Mandag	9:00 - 15:00	Torsdag	9:00 - 17:00
Tirsdag	9:00 - 15:00	Fredag	9:00 - 13:00
Onsdag	9:00 - 15:00	Weekend	Lukket

³ BEK nr. 1536 af 09/12/2019: Bekendtgørelse om miljøtilsyn.

⁴ Brugerbetalingsbekendtgørelsen, BEK nr 1519 af 29/06/2021 Link: <https://www.retsinformation.dk/eli/ta/2021/1519>

Skema 1 – Sandfang/Olieudskiller		
Sandfang <i>(kopier felt hvis der er flere)</i>	Etableringsår	
	Sandfang (l)	
	Beliggenhed	
	Godkendelsesdato	
	Tømningsfrekvens	
Sandfang <i>(kopier felt hvis der er flere)</i>		
Sandfang <i>(kopier felt hvis der er flere)</i>	Etableringsår	
	Sandfang (l)	
	Beliggenhed	
	Godkendelsesdato	
	Tømningsfrekvens	
Olieudskiller <i>(kopier felt hvis der er flere)</i>		
Olieudskiller <i>(kopier felt hvis der er flere)</i>	Udskillernr	
	Type (I/II) og NS (l/s)	
	Aktivitet/proces	
	Producent (navn)	
	Etableringsår	
	Godkendelsesdato	
	Tilmeldingsdato	
	Tømningsinterval (mdr)	
	Placering	
	Volumen (l)	
	Kapacitet (l/s)	
	Diameter (mm)	
	Alarmtype	
	Olieudskiller <i>(kopier felt hvis der er flere)</i>	
Olieudskiller <i>(kopier felt hvis der er flere)</i>	Udskillernr	
	Type (I/II) og NS (l/s)	
	Aktivitet/proces	
	Producent (navn)	
	Etableringsår	
	Godkendelsesdato	
	Tilmeldingsdato	
	Tømningsinterval (mdr)	
	Placering	
	Volumen (l)	
	Kapacitet (l/s)	
	Diameter (mm)	
	Alarmtype	

Miljørisikovurdering

Dato for vurdering	1. marts 2023
A. Miljøledelse	Score 5 - Virksomheden eller husdyrbruget m.v. har ikke et certificeret miljøledelsessystem eller et kvalitets-, arbejdsmiljø- eller energiledelsessystem, hvor miljø er integreret. Der arbejdes ikke systematisk med miljøforbedringer, der er ikke formuleret målsætninger eller fastsat mål for miljøarbejdet, og der er ikke opnået løbende dokumenterede miljøforbedringer på udvalgte områder.
B. Regelefterlevelse	Score 5 - Miljømyndigheden har fundet 2 eller flere anledninger til at håndhæve miljølovgivningen, jf. § 1, stk. 1, indenfor en periode svarende til frekvensen for basistilsyn. Miljømyndigheden har ved tilsynet konstateret, at virksomheden eller husdyrbruget m.v. overtræder vilkår, love, bekendtgørelser, regulativer, ikke efterkommer påbud, eller at der er berettigede naboklager. Miljømyndigheden har håndhævet med mindst to indskærpelser
C. Håndtering og opbevaring	Score 5 - For virksomheder: Håndtering (C2) og opbevaring af kemikalier og farligt affald sker med risiko for spild til kloak, jord- eller vandmiljøet (C3).
D. Emissioner	Score 3 - Virksomheder med emissionsvilkår, eller emissioner til luft, jord- og/eller vandmiljø, der reguleres i bekendtgørelser.
E. Sårbarhed	Score 5 - Virksomheden er placeret < 200 m fra følsomme område (E1) og/eller i områder med særlige drikkevandsinteresser.
Vægtet konsekvens	
Vægtet score	4,67

Tilsynsfrekvens (år):

Tilsynsrapport for miljøtilsyn

Tilsynet er udført af: Lene J. Hansen

Fra virksomheden deltog: Mathias Brinck

Virksomheden er omfattet af brugerbetalingsbekendtgørelsens § 2 punkt 6⁵.

Virksomheden er efter miljøbeskyttelseslovens bestemmelser indplaceret med listepunkt:

'Q01 Autoværksteder (branchebekendtgørelse) Ingen': (Kategori: 2)

Virksomheden har følgende biaktiviteter: Ingen

⁵ Brugerbetalingsbekendtgørelsen, BEK nr 1519 af 29/06/2021 Link: <https://www.retsinformation.dk/eli/ta/2021/1519>

Matrikler (BBR)

Matr.nr	Ejerlavskode	Ejerlavsnavn
14C	251553	Kirke Stillinge By, Kirke Stillinge





Betalers adresse	Brinck Dæk og Autoservice, Stillingevej 78, 4200 Slagelse Attention: Mathias Brinck CVRnr: 41113731
Tlf. / mobil / fax	60138272 / /
E-mail	info@brinckdaek.dk
Hjemmeside	www.brinckdaek.dk
CVR- / P-nummer	41113731 / 1025492117
Etableringsdato	27.01.2020
Godkendelsesdato §33	Nej
Spildevandstilladelse	Nej
Kort beskrivelse	Autoværksted
Antal ansatte:	3
Driftstider (kl):	Mandag – torsdag: kl. 7.30 – 16.00 Fredag: kl. 7.30 – 14.30
Faktisk anvendelse	Områdetype 1 Erhvervs og industri
Afstand til boliger	<input type="checkbox"/> > 100 m <input type="checkbox"/> 20 - 100 m <input checked="" type="checkbox"/> < 20 m
Miljøledelse	Nej
Bemærkning	

Indretning og drift

Kontrolpunkt	Tilsynskommentar
	Service og reparation
<p><u>Hvis anmeldelse er påkrævet:</u></p> <p>Er autoværkstedet anmeldt til Slagelse Kommune?</p> <p>2017: Virksomheden foretager almindelig autoværkstedaktivitet. Værkstedet er indrettet med afløb. Der er etableret udsugningsanlæg til udstødningsgasser.</p> <p>2023: Service og reparation. Værkstedet er indrettet med 2 afløb. Der er punktudsug til udstødningsgasser</p>	<p>Jf. § 5 - Autoværkstedsbekendtgørelsen⁶ skal den, der ønsker at etablere et nyt autoværksted eller at udvide eller ændre et bestående autoværksted på en måde, der indebærer forøget forurening, skal indgive anmeldelse herom til kommunalbestyrelsen.</p> <p>Umiddelbart ser det ikke ud til at virksomheden er blevet anmeldt til Slagelse Kommune i 2019.</p> <p>Ved gennemgang af tilsynsnotat fra 2017 (tidligere ejer) fandt der almindelig autoværkstedaktivitet sted. Det er derfor Slagelse Kommunes vurdering, at de nuværende aktiviteter ikke medfører en forøget forurening.</p>

⁶ Autoværkstedsbekendtgørelsen, BEK nr 908 af 30/08/2019 – Link: <https://www.retsinformation.dk/eli/ta/2019/908>

Oplag af affald

Farligt affald					
Fraktion	X	Korrekt opbevaring?	Driftsjournal		
			Transportør/ modtager	Dato	Mængde
Spildolie					
Oliefiltre					
Metalskrot (ej rent)			Tømning er be- stilt enten den 31/1 eller 1/2-23		
Kølvæske		Hvor er dette placeret ? Send et bil- lede hvor det er synligt			
Spraydåser					

Brugte bilbatterier					
Andet erhvervsaffald (dokumentation er ikke et krav)					
Dæk					
Pap					
Papir		Blandes med småt brændbart			
Småt brændbart					
Autoglas					
Øvrigt erhvervsaffald skal opbevares i egnede beholdere og beskyttet mod vejrlig.					



Det blev oplyst at både olietank og tønde er tomme. Tønden bortskaffes som affald og tanken skal sælges.

Autoophugning og forsikringsbiler	Ja	Nej	Bemærkninger
Modtages køretøjer til ophugning?		X	(Bilskrotbekendtgørelsen)

Luftemissioner

Der er 4 punktudsug (udstødningsgas) og rumventilation.



Punktudsug (udstødningsgas)

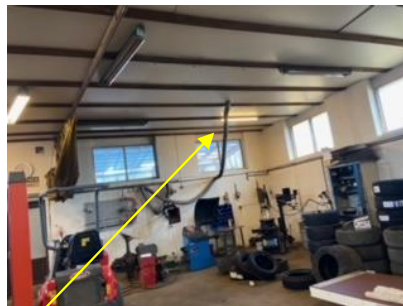

Rum ventilation



Råvarer

Opbevaring af råvarer og hjælpestoffer	Ja	Nej	Bemærkninger
Opbevares råvarer og hjælpestoffer sikkert mod spild til jord og kloak Indendørs? Udendørs?	X Indendørs		Miljøskab:olieprodukter Med spildkande: Kølervæske



Når der ikke tappes kølervæske, vendes hanerne opad. Som spildbakke er der placeret plasticbakter



Kemikalieskabe med indbygget spildbakke



Olietønde / spild på toppen / placeret på hjul

Spildevand

Spildevand	Ja	Nej	Bemærkninger
Afledes processpildevand?		X	Årligt vandforbrug:
Er der mekanisk vaskehal?		X	Årligt antal bilvaske:
Er der udendørs/indendørs vaskeplads? (overstreg irrelevant)		X	Årligt antal bilvaske:
Er der manuel vask/højtryksrens? (overstreg irrelevante)		X	Vandtemperatur:
Er der (gulv)afløb fra værksted? Der er 2 gulvafløb.	X		
Er der afløb fra smøregrav?		X	Der er ikke smøregrav
Er der afløb fra sprøjtekabine?		X	Der er ikke sprøjtekabine
Ledes spildevand via sandfang og olieudskiller(e)?	X		
Er der spildevandstilladelse?			<p>I 2022 har der været forespørgsel vedr. vaskeplads, og dertilhørende spildevandstilladelse.</p> <p>Hvad er status ?</p>

Er sandfang og olieudskiller(e) tilmeldt kommunens tømningsordning?

Ja <input checked="" type="checkbox"/>	Dato seneste tømning: 05/04-2022
Oplysningerne er modtaget fra alfa@alfa.dk . Mail er lagt på tilsynssagen.	Pejle- og tømningsfrekvens OK? 1 gang årligt i april

Tanke (BBR)

Olietanke					
BBR-nr.	Inde/ude Over/under	Indhold	Volumen	Fabrikeret (år)	Godkendelsesnr. Fabrikationsnr.
TEK1	Ude / over	Spildolie			
Er der påfyldningsplads?					<input type="checkbox"/> Ja <input checked="" type="checkbox"/> Nej

Støj

Ekstern støj	Ja	Nej	Bemærkninger
Overholdes afstandskrav om støjende aktiviteter?	X		Inden for 20 m fra forureningsfølsomt område skal støjende aktiviteter fra kl. 7-22 foregå indendørs for lukkede porte, døre og vinduer. Fra kl. 22-7 er enhver støjende aktivitet forbudt.
Har der været klager over støjgener siden sidste tilsyn?		X	Klagens emne og dato:

Lugt

Ingen klager

VOC

Er virksomheden omfattet af VOC? Nej