

§ 10 miljøtilladelse

af græssende kvæghold

Sønderskov

beliggende Sønderskovvej 9, Venø

meddelt den 14. september 2016



Datablad

Tilladelsesdato: 14. september 2016

Afgørelsestype: Husdyrbrug omfattet af § 10 i lov om miljøgodkendelse m.v. af husdyrbrug (3-15 DE)

Husdyrbrugets navn: Sønderskov

Husdyrbrugets ejer: Hans Peter Jensen
Sønderskovvej 9, 7600 Struer

Adresse: Sønderskovvej 9, 7600 Struer

Brugstype: Kvæg, udelukkende græssende

CVR nr./P nr. 28311974/1007510167

CHR nr. 117315

Matr. nr.:

Ejerlav	Matr.nr	Historisk	Indsat fra BBR	Annul. fra BBR
1261651 Venø By, Venø	2 a	<input type="checkbox"/>	03-09-2007	
1261651 Venø By, Venø	2 s	<input type="checkbox"/>	03-09-2007	
1261651 Venø By, Venø	2 t	<input type="checkbox"/>	03-09-2007	
1261651 Venø By, Venø	2 u	<input type="checkbox"/>	03-09-2007	
1261651 Venø By, Venø	6 b	<input type="checkbox"/>	03-09-2007	
1261651 Venø By, Venø	6 r	<input type="checkbox"/>	03-09-2007	
1261651 Venø By, Venø	7 f	<input type="checkbox"/>	03-09-2007	
1261651 Venø By, Venø	8 k	<input type="checkbox"/>	03-09-2007	
1261651 Venø By, Venø	9 g	<input type="checkbox"/>	03-09-2007	
1261651 Venø By, Venø	10 e	<input type="checkbox"/>	03-09-2007	
1261651 Venø By, Venø	10 g	<input type="checkbox"/>	03-09-2007	
1261651 Venø By, Venø	11 h	<input type="checkbox"/>	03-09-2007	
1261651 Venø By, Venø	12 n	<input type="checkbox"/>	03-09-2007	
1261651 Venø By, Venø	13 l	<input type="checkbox"/>	03-09-2007	

Husdyrbrugets miljøkonsulent: Karen Thomasen, Heden og Fjorden

Tilladelses- og tilsynsmyndighed: Struer Kommune
Plan og Miljø
Østergade 13, 7600 Struer
teknisk@struer.dk

Sagsbehandler: Pernille Fog, Landbrugsgruppen

Tilladelse til udvidelse af kvægholdet på Sønderskov

Ansøgning

Ejer af kvægholdet, Hans Peter Jensen, har udvidet kvægholdet på Sønderskovvej 9, Venø. Kvægholdet består udelukkende af afgræssende dyr. Kvæget står ikke på stald, men kan gå i læ i et læskur opført i 2009.

Til ejendommen hører i alt 75,56 ha omdriftsarealer og 14,73 ha potentielle afgræsningsarealer. Afgræsningsarealerne er i praksis uden for omdrift – en del er § 3 beskyttede.

Afgørelse efter § 10 i husdyrgodkendelsesloven

Struer Kommune meddeler hermed den 14. september 2016 tilladelse til udvidelse af kvægholdet på Sønderskovvej 9, Venø, 7600 Thyholm. Ændringen i dyreholdet fremgår af nedenstående skema. Afgørelsen meddeles efter § 10 i husdyrgodkendelsesloven¹. Kvægholdet går på græs hele året rundt og benytter lejlighedsvis et læskur beliggende umiddelbart nord for Sønderskov.

Udvidelsen af dyreholdet

Dyretype	Antal stk. nudrift	DE nudrift	Antal stk. ansøgt drift	DE ansøgt drift
Ammeko 400-600 kg	12	7,5	30	18,75
Avlstyr, tung race	1	0,56	3	1,67
Småkalv, tung race (0-6 mdr.)	6	1,62	8	2,16
Kvierstud, tung race (6 mdr. til kælvning)	6	2,86	25	11,9
Tyrekalv, tung race (0-6 mdr.)	0	0	15	1,76
Ungtyr, tung race (6 mdr. til slagting 440 kg)	6	1,54	15	3,85
I alt		14,08 DE		40,09 DE

Tilladelsen er meddelt på baggrund af en række angivne vilkår, og husdyrbruget skal fremover drives efter disse. Husdyrbruget skal indrettes og drives som beskrevet i ansøgningen og supplerende oplysninger, indkommet til Struer Kommune i forbindelse med sagsbehandlingen, med mindre vilkårene i denne tilladelse og generel lovgivning stiller skærpede krav.

Tilladelsen gælder hele husdyrbruget med tilhørende arealer. Der sker ingen ændringer af eksisterende bygninger eller arealer.

Afgørelsen om miljøtilladelse meddeles på baggrund af, at Struer Kommune vurderer, at ansøger har truffet de nødvendige foranstaltninger for at forebygge og begrænse forurening ved anvendelse af bedst tilgængelige teknik, og at husdyrbruget i øvrigt kan drives på stedet uden at påvirke omgivelserne på en måde, som er uforenelig med hensynet til naboer, landskab, natur og miljø.

¹ Lovbekendtgørelse nr. 868 af 3-7-2015 – Bekendtgørelse af lov om miljøgodkendelse m.v. af husdyrbrug

Vilkår

1. Husdyrbruget har tilladelse til et dyrehold på maksimalt:

Dyretype	Antal stk. nudrift	DE nudrift	Antal stk. ansøgt drift	DE ansøgt drift
Ammeko 400-600 kg	12	7,5	30	18,75
Avlstyr, tung race	1	0,56	3	1,67
Småkalv, tung race (0-6 mdr.)	6	1,62	8	2,16
Kvierstud, tung race (6 mdr. til kælvning)	6	2,86	25	11,9
Tyrekalv, tung race (0-6 mdr.)	0	0	15	1,76
Ungtyr, tungrace (6 mdr. til slagtning 440 kg)	6	1,54	15	3,85
I alt		14,08 DE		40,09 DE

2. Husdyrgødningen må udelukkende udbringes på de arealer, der fremgår af bilag 3. Der må maksimalt tilføres husdyrgødning på bedriftens udbringingsarealer fra 32,3 DE svarende til maksimalt 2.990 kg N og 402 kg P.
3. Hvis besætningen udgør mere end 32,3 DE, skal der via gødningsregnskab eller tilsvarende kunne dokumenteres, at de resterende DE afsættes på arealer udenfor harmoniarealerne.
4. Der skal til enhver tid opbevares et eksemplar af miljøtilladelsen på ejendommen. De vilkår, der vedrører husdyrbrugets drift, skal være kendt af de personer, der er beskæftiget med den pågældende del af driften.
5. Ændringer i ejerforhold eller ændringer i, hvem der er ansvarlig for driften, skal meddeles til kommunen senest 14 dage efter ændringen har fundet sted.

Som minimum skal reglerne i Husdyrgødningsbekendtgørelsen² overholdes. Bekendtgørelsen fastsætter minimumskrav til indretning af stalde, kapacitet af gødningsopbevaringsanlæg, krav til opbevaring af gødning, ensilage, spildevand m.v., krav til indretning af afløb, samt til drift og vedligeholdelse.

Øvrige forhold

Udnyttelse af tilladelsen

En del af udvidelsen af dyreholdet er allerede udført og derfor er der tale om en lovliggørelse.

Miljøtilladelsen skal være udnyttet inden 2 år fra offentliggørelsen.

Hvis den fulde produktionstilladelse har ligget væsentligt under det tilladte i 3 på hinanden følgende planår, bortfalder den del af produktionstilladelsen, som ikke har været udnyttet i de seneste 3 år.

² Bekendtgørelse om erhvervsmæssigt, husdyrgødning, ensilage m.v. nr. 1318 af 26. november 2015.

Hvis der sker ændringer i besætningen på grund af f.eks. sygdom, sanering eller lignende, der kan have betydning for udnyttelse af tilladelsen, er ejeren forpligtet til at meddele dette til godkendelsesmyndigheden.

Forhold til anden lovgivning

Godkendelsen er givet på nedenstående lovgrundlag:

- Lov om miljøgodkendelse m.v. af husdyrbrug (*Lovbekendtgørelse nr. 868 af 3. juli 2015 – Husdyrbrugloven*).
- Bekendtgørelse om tilladelse og godkendelse m.v. af husdyrbrug (*Bekendtgørelse nr. 44 af 11. januar 2016 – Husdyrgodkendelsesbekendtgørelsen*).
- Bekendtgørelse om erhvervsmæssigt dyrehold, husdyrgødning, ensilage m.v. (*Bekendtgørelse nr. 1318 af 26. november 2015*).

Der gøres opmærksom på, at denne tilladelse ikke fritager fra krav om tilladelse, godkendelse eller dispensation efter anden lovgivning. Ansøger har selv ansvar for at indhente nødvendige godkendelser, tilladelser og dispensationer i henhold til anden gældende lovgivning.

I det omfang den fremtidige lovgivning stiller mere vidtgående krav til husdyrbruget, skal den lovgivning eller eventuelle senere afgørelser følges.

Offentliggørelse

Struer Kommune har vurderet, at tilladelsen er af underordnet betydning for naboer til Sønderskovvej 9, da sagen drejer sig om udvidelse af et afgræsningsdyrehold uden fast stald. Derfor har udkast til tilladelsen udelukkende været i høring hos ansøger og konsulent.

Afgørelsen vil blive offentliggjort på kommunens hjemmeside med en klagefrist på 4 uger – under ”Afgørelser fra Plan og Miljø”.

Klagevejledning

Du kan klage over afgørelsen til Natur- og Miljøklagenævnet. Klageberettiget er ansøger, klageberettigede myndigheder og organisationer og enhver, der har en individuel, væsentlig interesse i sagen.

En eventuel klage skal stiles til Natur- og Miljøklagenævnet og indsendes gennem Klageportalen via www.borger.dk eller www.virk.dk. Klagen skal indsendes senest 12. oktober 2016. Er klagen ikke modtaget senest kl. 23.59 på datoen for klagefristens udløb, kan klagenævnet beslutte at klagen ikke er indsendt rettidigt.

En eventuel klage har ikke opsættende virkning, medmindre Natur- og Miljøklagenævnet bestemmer andet, hvorfor afgørelsen på eget ansvar kan udnyttes før klagefristen er udløbet.

Det er en betingelse for Natur- og Miljøklagenævnets behandling af klagen, at klager indbetaler et gebyr til Natur- og Miljøklagenævnet.

Vejledning om gebyrordningen og gebyrets størrelse kan findes på Natur- og Miljøklagenævnets hjemmeside – www.nmkn.dk.

Hvis nogen klager over afgørelsen, vil dette blive meddelt ansøger.

Ønsker du afgørelsen prøvet ved domstolene, skal sagen være anlagt inden 6 måneder efter annonceringen.

På Struer Kommunes vegne

Pernille Fog
Landbrugsgruppen

Bilag

- Bilag 1. Miljøteknisk beskrivelse og vurdering
- Bilag 2. Situationsplan
- Bilag 3. Oversigtskort med samtlige udsprejnings- og afgræsningsarealer
- Bilag 4. Oversigtskort over beskyttet natur
- Bilag 5. Fosforklasser, lavbund og okkerklasser
- Bilag 6. Nitratklasser
- Bilag 7. Nitratfølsomt indvindingsområde

Endelig afgørelse med bilag er sendt til

- Danmarks Naturfredningsforening, Struer
- Danmarks Naturfredningsforening
- Sundhedsstyrelsen
- Danmarks Fiskeriforening
- Danmarks Sportsfiskerforbund
- Ferskvandsfiskeriforeningen for Danmark
- Dansk Ornitologisk Forening
- Det økologiske Råd

Bilag 1

Miljøteknisk beskrivelse og vurdering

I det følgende beskrives og vurderes husdyrholdets sammensætning, staldindretning, gødningshåndtering, arealernes sammensætning samt efterlevelsen af BAT.

Nedenstående tabel giver en oversigt over ejendommens husdyrproduktion, bygninger og gødningsopbevaringsforhold.

Tabel 1. Nudrift og ansøgt drift

	Nudrift ³	Ansøgt drift
Bygninger	Læskur	Læskur
Gødningsproduktion og opbevaringsforhold	Der opbevares ikke gødning på ejendommen.	Der opbevares ikke gødning på ejendommen.
Udbringningsarealer	Harmoniareal 75,56 (ha)	
Afgræsningsarealer udenfor udbringningsarealet	Afgræsningsareal 14,73 (ha)	

Dyrehold

Det eksisterende kvæghold er udvidet ud over 15 DE, hvorfor udvidelsen jf. husdyrloven skal vurderes efter § 10 og meddeles en tilladelse med tilhørende vilkår.

Anlæg

Kvæget afgræsser en del af husdyrbrugets arealer. Der er opstillet et læskur, som dyrene lejlighedsvis kan benytte. Læskurets anvendelse falder efter Struer Kommunes vurdering udenfor definitionen af en stald, og der indgår derfor ikke en vurdering af staldanlæg i denne tilladelse.

Placering af læskuret fremgår af bilag 2]

Gødningshåndtering

Der foregår ikke gødningshåndtering på ejendommen. Da kvæget går på græs hele året, sker der ingen gødningsopsamling eller gødningsopbevaring.

Arealer

Ejendommens udbringningsarealer består udelukkende af ejede arealer. Udbringningsarealerne fremgår af nedenstående oversigt.

Der er i ansøgt drift et udbringningsareal på i alt 75,56 ha. Desuden afgræsses 14,73 ha. Flere af afgræsningsarealerne er § 3 beskyttede arealer.

³ Nudrift svarer til husdyrbrugets produktionstilladelse registreret af tilsyns- og godkendelsesmyndigheden.

Udbringningsarealer

Navn	Ha	Drænet	Jb.Type	Vandet	Sæd-skifte	Ref. Sæd-skifte	N-kl. 0(ha)	N-kl. 1(ha)	N-kl. 2(ha)	N-kl. 3(ha)	G.vand (ha)	P-kl. 0(ha)	P-kl. 1(ha)	P-kl. 2(ha)	P-kl. 3(ha)
1-0	4,43	Nej	JB1	Nej	K1	K1	4,43	0,00	0,00	0,00	4,43	4,43	0,00	0,00	0,00
2-0	2,70	Nej	JB1	Nej	K1	K1	2,70	0,00	0,00	0,00	2,70	2,70	0,00	0,00	0,00
3-0	3,92	Nej	JB1	Nej	K1	K1	3,92	0,00	0,00	0,00	2,85	3,92	0,00	0,00	0,00
4-0	8,74	Ja	JB1	Nej	K1	K1	8,74	0,00	0,00	0,00	0,81	2,33	0,00	6,41	0,00
5-0	2,68	Ja	JB1	Nej	K1	K1	2,68	0,00	0,00	0,00	0,00	2,12	0,00	0,56	0,00
6-0	2,39	Ja	JB1	Nej	K1	K1	2,39	0,00	0,00	0,00	0,00	2,17	0,00	0,22	0,00
7-0	4,79	Ja	JB1	Nej	K1	K1	4,79	0,00	0,00	0,00	0,00	4,25	0,00	0,54	0,00
8-0	9,01	Ja	JB1	Nej	K1	K1	9,01	0,00	0,00	0,00	0,00	7,20	0,00	1,81	0,00
9-0	2,86	Ja	JB1	Nej	K1	K1	2,86	0,00	0,00	0,00	0,00	0,02	0,00	2,84	0,00
10-0	8,87	Ja	JB1	Nej	K1	K1	8,87	0,00	0,00	0,00	0,00	8,31	0,00	0,55	0,00
11-0	10,71	Ja	JB1	Nej	K1	K1	10,71	0,00	0,00	0,00	0,00	9,60	0,00	1,11	0,00
12-0	8,41	Ja	JB1	Nej	K1	K1	8,41	0,00	0,00	0,00	0,00	1,10	0,00	7,31	0,00
13-0	4,25	Nej	JB4	Nej	K1	K1	4,25	0,00	0,00	0,00	0,00	4,25	0,00	0,00	0,00
18-0	0,67	Ja	JB1	Nej	K1	K1	0,67	0,00	0,00	0,00	0,00	0,00	0,00	0,67	0,00
18-1	1,15	Nej	JB1	Nej	K1	K1	1,15	0,00	0,00	0,00	0,00	1,15	0,00	0,00	0,00
Total	75,56						75,56	0,00	0,00	0,00	10,79	53,53	0,00	22,03	0,00

Miljø, natur, landskab og naboforhold

Ansøgning om tilladelse til at etablere, ændre eller udvide en husdyrproduktion op til maksimalt 75 DE er modtaget gennem husdyrgodkendelse.dk.

- 1 Overholder stalde, gødningsopbevaringsanlæg o. lign afstandskravene til vandforsyningsanlæg, vandløb og søer, veje, levnedsmiddelvirksomhed, beboelse og naboskel?**

Ikke relevant

Der bliver ikke etableret nyt byggeri. Punktet er derfor ikke relevant i den aktuelle sag.

- 2 Overholder anlæggene afstandskravene til eksisterende og fremtidige byzoner og sommerhusområder samt lokalplanlagte områder i landzone?**

Ikke relevant

Der bliver ikke etableret eller taget nye anlæg i brug i forbindelse med tilladelsen. Punktet er derfor ikke relevant i den aktuelle sag.

- 3 Ligger anlæggene mere end 300 m fra beskyttede naturtyper?**

Ikke relevant

Der indgår ingen staldbygninger eller opbevaringsanlæg i tilladelsen. Punktet er derfor ikke relevant i den aktuelle sag.

-
- 4 Ligger udbringningsarealerne uden for arealer med et direkte fald på 12° eller mere ned mod den øverste kant af søer og vandløb?**

Der er ingen dele af arealerne der har et direkte fald på 12 grader eller mere.

-
- 5 Ligger anlæggene uden for registrerede og udpegede lavbundsarealer?**

Læskuret er placeret udenfor udpegede lavbundsarealer.

-
- 6 Ligger udbringningsarealerne uden for nitratklasserne 2 og 3?**

Ingen af arealerne ligger i nitratklasse.

-
- 7 Ligger udsprede arealerne uden for lavbundsarealer og drænedes lerjorde med P-tal over 6, der afvander til Natura 2000-områder overbelastet med fosfor?**

Alle arealerne afvander til Natura 2000 område, der er overbelastet med fosfor.

Arealerne 4-0, 5-0, 6-0, 7-0, 8-0, 9-0, 11-0, 12-0 og 18-0 ligger helt eller delvist indenfor lavbundsarealer. Arealerne er drænedes og ligger derfor i fosforklasse 2. Der må derfor maksimalt være et fosfor overskud på 2 kg P/ha/år.

Der er indsendt et ansøgningsskema gennem husdyrgodkendelse.dk der viser, at det generelle beskyttelsesniveau for fosfor er overholdt.

-
- 8 Ligger udbringningsarealerne uden for nitratfølsomme indvindingsområder?**

Arealerne 1-0, 2-0, 3-0 og 4-0 ligger indenfor nitratfølsomt indvindingsområde, der fremgår af indsatsplanen for Venø.

Af indsatsplanen fremgår det, at udvaskningen af nitrat fra rodzonen ikke må overstige planteavlsniveau.

Den indsendte ansøgning viser at udvaskningen fra de 4 marker er 64 mg N/ha/år hvilket svarer til udvaskningen fra et planteavlsbrug.

-
- 9 Ligger husdyrbruget uden for fredede områder, Natura 2000-områder eller beskyttede naturarealer?**

Struer Kommune har besigtiget arealerne. En del af areal 3-0 er fejlregistreret som § 3 beskyttet eng. Struer Kommune retter denne fejlregistrering så denne del af arealet ikke fremgår som § 3 beskyttet eng fremover.

10 Ligger nye anlæg og udvidelser af eksisterende anlæg uden for områder med landskabelig værdi eller værdifulde kulturmiljøer?

Ikke relevant

Der sker hverken etablering eller udvidelse af anlæg.

Projektets sandsynlige miljøpåvirkning

Der vil sandsynligvis ske en påvirkning af det omgivende miljø, men det er vurderet ud fra ovenstående, at påvirkningens varighed, hyppighed og reversibilitet ikke vil være af et sådant omfang, at husdyrbruget vil få væsentlig indflydelse på miljøet, idet alle lovpligtige beskyttelsesniveauer er overholdt.

Konklusion

Struer Kommune vurderer, at der kan gives tilladelse til det ansøgte, da det ikke vil medføre en væsentlig påvirkning af naboer, naturområder, Natura 2000 områder overbelastet med fosfor, overfladevand, grundvand, nitratfølsomme indvindingsområder, landskabelige værdier og kulturmiljøer.

Bilag 2

Situationsplan



Bilag 3

Oversigt over harmoniareal og afgræsningsarealer

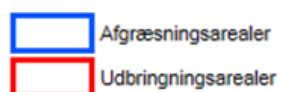

Bilag 4

Beskyttet natur

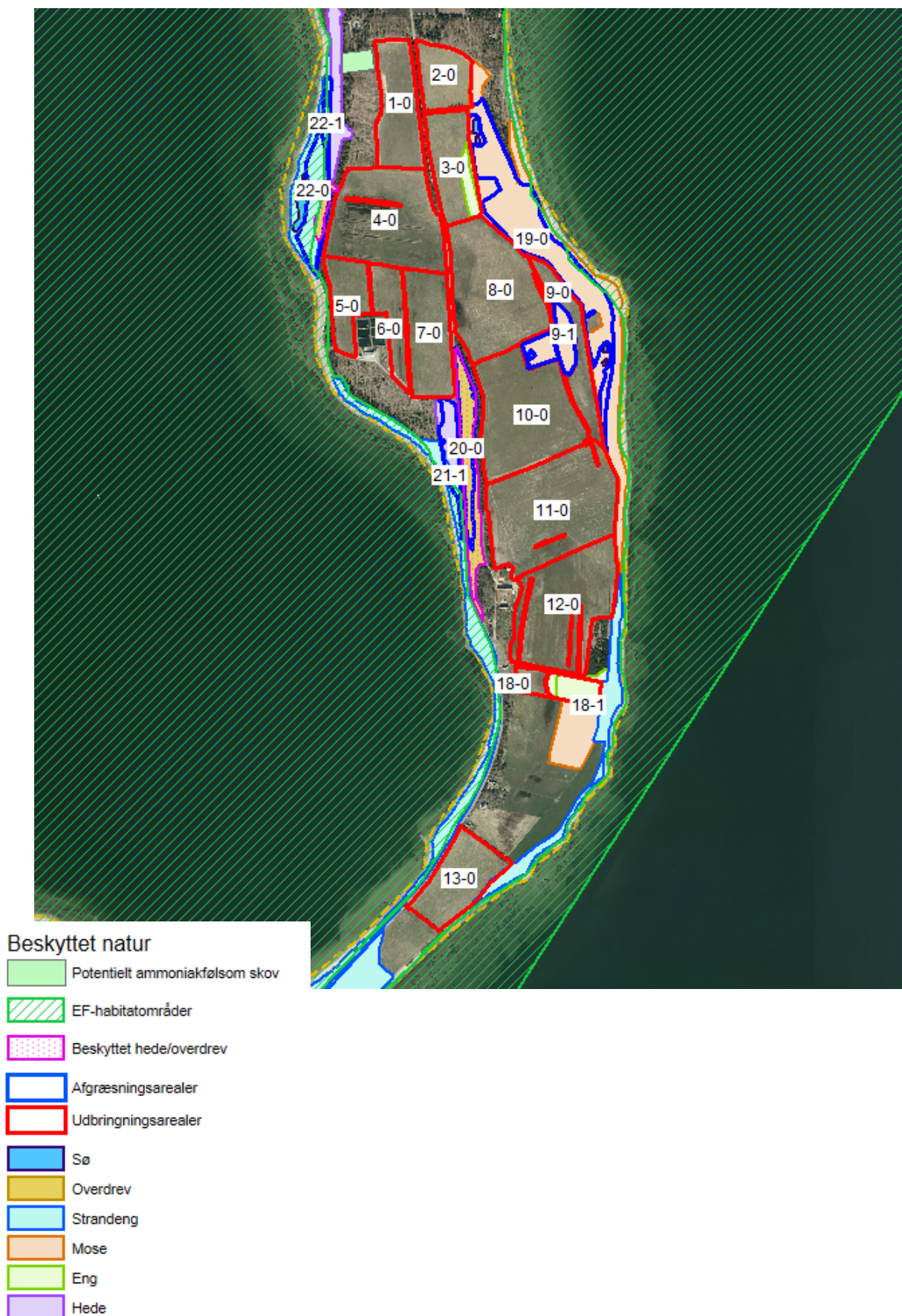

Bilag 5

Fosforklasser, lavbund og okkerklasser



Bilag 6

Nitratklasser





Bilag 7

Nitratfølsomt indvindingsområde



Nitratfølsomt indvindingsområde

-  Indsatsområder med hensyn til nitrat
-  aftalearealer
-  udbringningsarealer