

## Tilsynsrapport for §9 tilsyn 27-05-2026 i forbindelse med forurening af grøft/tilløb til Videbæk Bæk:

Adresse:	Ringkøbingvej 10, 6920 Videbæk
Type:	§9 tilsyn – d. 27-05-2026

### Der blev ved tilsynet konstateret følgende:

- Det er kommunens vurdering, at markarealet nord for ensilagesiloer ikke er egnet for udsprinkling af restvand, da afstandskrav fra sprinkler til dræn på 15 meter ikke kan overholdes (se bilag 2).
- **Dette betyder, at der ikke må udsprinkles restvand på marken nord for ensilagesiloer.**
  - Vurderingen er baseret ud fra Ortofoto, hvor aftegninger af dræn ses, samt oplysninger fra Hedeselskabet om drænområde.
- Hvis restvand fremadrettet udsprinkles skal landbrugets byggeblad: "Udsprinkling af ensilagesaft og restvand" følges:
  - Restvand skal udsprinkles på et tilstrækkeligt stort areal, så næringsstoffer bliver opsamlet af afgrøder. Restvand må ikke afstrømme fra udsprinklingsareal.
  - Der skal etableres tilstrækkelig bufferkapacitet (minimum 86 m<sup>3</sup>).
  - Restvand må kun udsprinkles på areal, hvor der ikke er dræn i nærheden.

### Vurdering af varsel af påbud fra 30-04-2026:

- Det vurderes, at der er udført tilstrækkelig gennemgang af afløbsforhold ift. varsel om påbud, hvilket betyder, at der ikke gives et påbud.

### Ovenstående forhold giver anledning til følgende indskærpelse:

- Mark nord for ensilagesiloer må ikke anvendes til udsprinkling af restvand, da afstandskrav til dræn (på 15 meter) ikke kan overholdes.

### Offentliggørelse

Ringkøbing-Skjern Kommune har jf. bekendtgørelse om miljøtilsyn kapitel 3, pligt til at offentliggøre tilsynsrapporter på <https://dma.mst.dk/>. Derfor sendes denne tilsynsrapport i 2 ugers høring hos dig inden den endelige offentliggørelse.

Har du spørgsmål eller kommentar, er du velkommen til at kontakte undertegnede.

### Brugerbetaling

Brugerbetalingen betyder, at du skal betale for forberedelse, tilsyn og efterfølgende afrapportering samt eventuel opfølgning. Prisen pr. time for miljøtilsyn reguleres årligt og er i 2026 på 698 kr./time. Brugerbetaling opkræves kvartalsvis og faktureres til ejer af ejendom.

Opsummering af håndhævelser		
27-05-2026	Indskærpelse, miljø	Mark nord for ensilagesiloer må ikke anvendes til udsprinkling af restvand, da afstandskrav til dræn (15 meter) ikke kan overholdes.

## Tilsynskommentarer

### Håndtering af vand

Afløbsforhold	<p>Afløbsforhold i betonbrønde (markeret med sorte firkanter i bilag 1) er ifølge lejer gennemgået af kloakfirma.</p> <ul style="list-style-type: none"><li>- Der er gennemgået udløb i brønd øst for tidligere malkecenter samt brønd ved indkørsel til ensilageanlæg.</li><li>- Der er af kloakfirma fundet en fejkobling i brønd ved ensilageanlæg. Det fejkoblerede indløbsrør er blevet afblændet.</li></ul> <p><u>Vurdering:</u></p> <p><b>Det er den foreløbige vurdering, at der er udført tilstrækkelig gennemgang af afløbsforhold for at sikre, at der ikke er fejkoblinger.</b></p> <ul style="list-style-type: none"><li>- <b>Det vurderes, at der hen over sommeren løbende skal tjekkes vandkvalitet i grøft øst for malkecenter samt i grøft ved Nygade.</b></li></ul> <p>Hvis vandet i grøfterne ikke bliver "klare", skal der foretages yderligere gennemgang for at sikre, at næringsstoffer opsamles korrekt.</p> <p>Det vurderes, at der er udført tilstrækkelig gennemgang af afløbsforhold ift. varsel om påbud, hvilket betyder, at der ikke gives et påbud.</p>
---------------	------------------------------------------------------------------------------------------------------------------------------------------------------------------------------------------------------------------------------------------------------------------------------------------------------------------------------------------------------------------------------------------------------------------------------------------------------------------------------------------------------------------------------------------------------------------------------------------------------------------------------------------------------------------------------------------------------------------------------------------------------------------------------------------------------------------------------------------------------------------------------------------------------------------------------------------------------------------------------------------------------------------------------------------------------------------------------------------

### Opbevaringsanlæg

Udsprinkling af restvand	<p><u>Udsprinklingsareal:</u></p> <p>Markareal nord for ensilagesiloer er gennemgået via ortofotos fra perioden 1995 til 2026, se bilag 2.</p> <p><b>Det er kommunens vurdering, at marken er gennem-drænet med ca. 20 meters mellemrum.</b></p> <ul style="list-style-type: none"><li>- Markarealet er også omfattet af drænområde, "hvor Hedeselskabet har projekteret, og efter al sandsynlighed udført dræning. Her ud over kan der, siden Hedeselskabet udførte dræninger, være udført dræning af selve lodsejeren / entreprenører."</li></ul> <p><u>Vurdering af udsprinklingsareal:</u></p> <p><b>Det er kommunens vurdering, at markarealet ikke er egnet for udsprinkling af restvand, da afstandskrav fra sprinkler til dræn på 15 meter ikke kan overholdes.</b></p> <p><b>Dette betyder, at <u>der ikke må udsprinkles på marken nord for ensilagesiloer.</u></b></p> <ul style="list-style-type: none"><li>- Vurderingen er baseret ud fra ortofoto, hvor aftegninger af dræn ses, samt oplysninger fra Hedeselskabet om drænområde.</li></ul> <p>Restvand er i vinterperiode 2025/2026 udsprinklet via mindre sprinkler på markareal nord for ensilagesiloer.</p> <p>Det vurderes, at der er udsprinklet mere restvand, end afgrøderne har kunnet optage.</p> <ul style="list-style-type: none"><li>- Restvand er afstrømmet fra udsprinklingsareal enten til "vejgrøft" eller til drænet markareal.</li></ul> <p>Der er risiko for, at restvand trænger ned i dræn og dermed ender i vandløb.</p>
--------------------------	------------------------------------------------------------------------------------------------------------------------------------------------------------------------------------------------------------------------------------------------------------------------------------------------------------------------------------------------------------------------------------------------------------------------------------------------------------------------------------------------------------------------------------------------------------------------------------------------------------------------------------------------------------------------------------------------------------------------------------------------------------------------------------------------------------------------------------------------------------------------------------------------------------------------------------------------------------------------------------------------------------------------------------------------------------------------------------------------------------------------------------------------------------------------------------------------------------------------------------------------------------------------------------------------------------------------------------------------------------------------------------------------------------------------------------------------------------------------------------------------------------------

	<p><u>Vurdering:</u>  <b>Restvand må ikke udspinkles på vandmættet areal:</b></p> <ul style="list-style-type: none"> <li>- Ved udspinkling skal landbrugets byggeblad: "Udspinkling af ensilagesaft og restvand" følges. <ul style="list-style-type: none"> <li>o Afstandskrav til dræn skal følges</li> <li>o Der skal være tilstrækkelig stor bufferkapacitet. Opsamlingsbeholderen skal minimum være 86 m3.</li> </ul> </li> </ul>
Ensilageplads/silo (afløb, randbelægn.)	<p>Ensilagesiloer + forplads har afløb, der fører til opsamlingsbeholder nord for siloer. Rørføringer er gennemgået og fejlkobling til regnvandsbrønd er afblændet.</p> <p>Vulst/fri randbelægning: Hvis restvand trænger igennem vulst, skal vulsten laves, så restvand ikke kan trænge igennem.</p> <p>Ensilagesiloer + forplads er opmålt til ca. 2.600 m2</p> <ul style="list-style-type: none"> <li>- Opsamlingsbeholders volumen: Vurderes til ca. 28 m3.</li> <li>- Ifølge landbrugets byggeblad: "Udspinkling af ensilagesaft og restvand" skal et opsamlingsareal på 2.600 m2 have en opsamlingsbeholder med bufferkapacitet på 86 m3. (2.600 x 0,033)</li> </ul> <p><u>Vurdering:</u>  <b>Når restvand udspinkles, skal der etableres opsamlingsbeholder med tilstrækkelig bufferkapacitet = minimum 86 m3.</b></p>

Beholdere	
Opsamlingsbeholder, restvand	<p>Opsamlingsbeholders volumen: Vurderes til ca. 28 m3.</p> <p><u>Vurdering:</u>  <b>Når restvand udspinkles, så skal der etableres opsamlingsbeholder med tilstrækkelig bufferkapacitet = minimum 86 m3.</b></p> <p>Ved tilsynet blev der observeret restvand i "vejgrøft" (øst for opsamlingsbeholder/langs stald).  Årsag til restvand i "vejgrøft" formodes at skyldes utæthed i rørføring fra pumpe til sprinkler.  Lejer er usikker på, om vejgrøften er tilkoblet drænrør.</p> <p><u>Vurdering:</u>  <b>Rørføringen fra opsamlingsbeholder til sprinkler skal gennemgås for huller, så restvand ledes fuldt ud til sprinkler.</b>  <b>Det skal sikres, at der ikke ledes restvand til "vejgrøften".</b></p> <ul style="list-style-type: none"> <li>- Lejer vil få "Vejgrøften" tømt med en slamsuger.</li> </ul>

Venlig hilsen

Erik Lauridsen Haahr

Land, By og Kultur – Land og Vand  
Ringkøbing-Skjern Kommune

*I forbindelse med behandlingen af en sag kan det være nødvendigt, at Kommunen indsamler, behandler og videregiver personoplysninger, der er nødvendige for sagens behandling. Ifølge persondataloven har du og andre, der er nævnt i sagen, blandt andet ret til at bede om indsigt i disse oplysninger, ret til at gøre indsigelser mod, at oplysningerne behandles, ret til at berigtige oplysningerne samt ret til at klage over behandlingen til Datatilsynet.*

*Forvaltningsloven og offentlighedsloven giver normalt også mulighed for at få indsigt i sagen, og du har altid ret til at udtale dig.*

Bilag 1, oversigt over Ringkøbingvej 10 ved tilsyn 27-05-2026:



Bilag 2: Oversigtskort (Ortofoto) med aftegninger af dræn

1995:



2006:



2015:

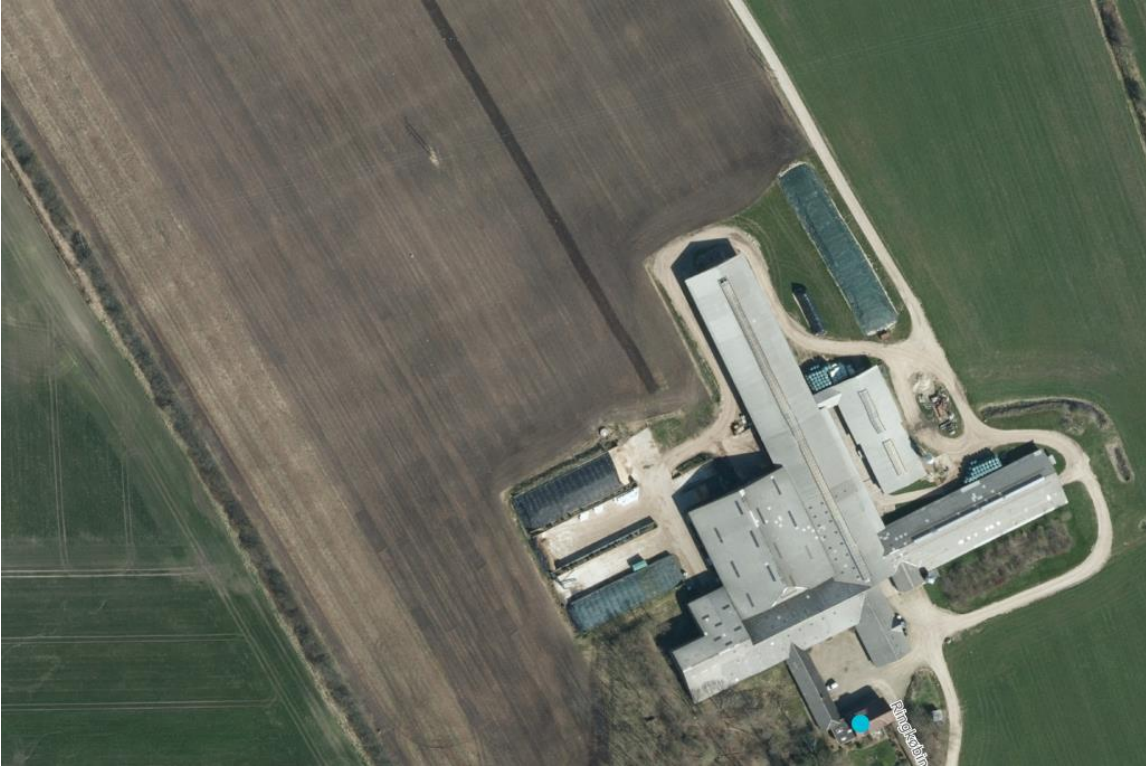

2023:



2026:

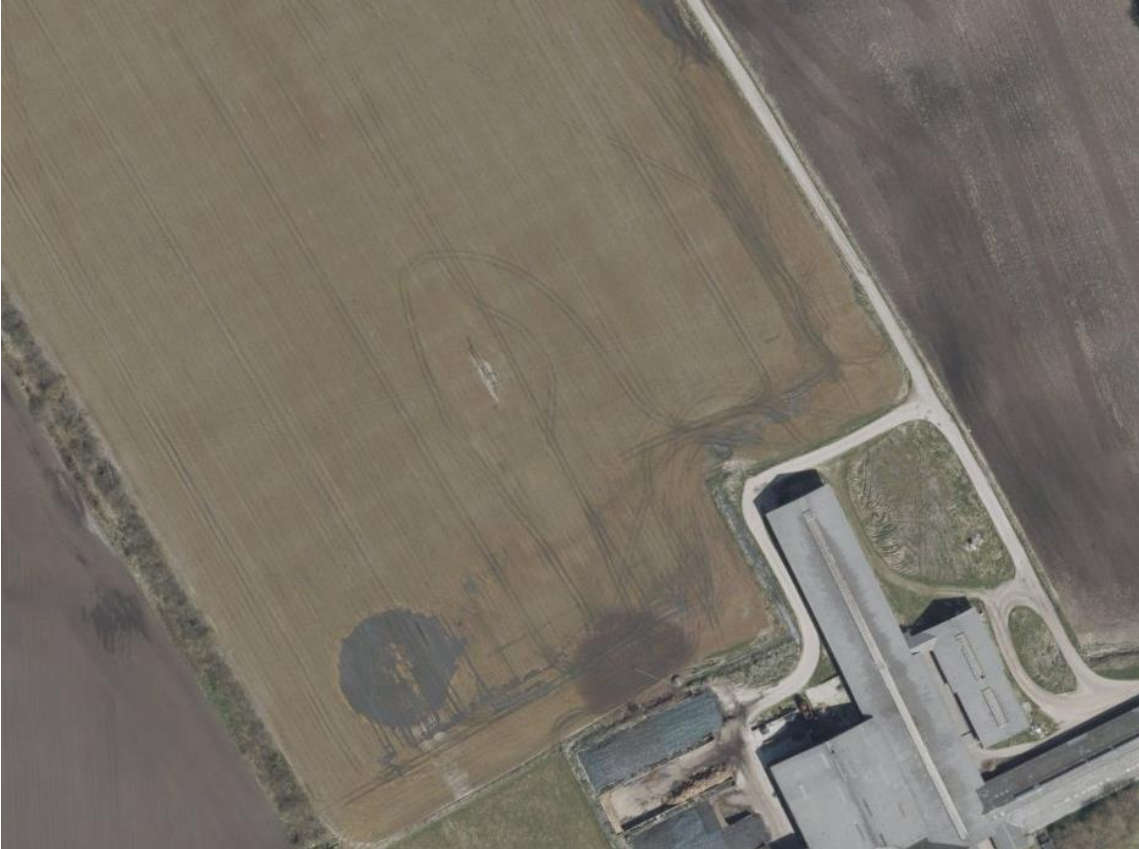

Vejledende drænområde:

- Oversigt over de arealer, hvor Hedeselskabet har projekteret, og efter al sandsynlighed udført dræning. Her ud over kan der, siden Hedeselskabet udførte dræninger, være udført dræning af selve lodsejeren / entreprenører.

