

Kampagnetilsyn 2016 på Landbrug

Opbevaring af ensilage og foder

Målet med dette kampagnetilsyn er at sætte fokus på om du opbevarer dit foder herunder ensilage i henhold til Husdyrgødningsbekendtgørelsen og miljøgodkendelsen. Og der ikke sker en forurening fra oplægget. Rapporten vil i henhold til bekendtgørelse om miljøtilsyn blive offentliggjort på kommunens hjemmeside:

Offentliggørelse vil ske om en måned fra dags dato.

Hvis du har bemærkninger til rapporten bedes du fremkomme med dem skriftligt inden offentliggørelsen. Samtidig gøres opmærksomt på, at du har ret til aktindsigt.

1. Navn, adresse, CVR-nummer, telefonnummer & mailadresse

Navn: Ruurd Ijpe Botma
Adresse: Langevej 4 Klovtoft / 6230 Rødebro
CVR-nummer: 20006145
Telefonnummer: 74 66 93 61 / 2493 5738
Husdyrbrug: Kvæg

2. Dato for tilsynets udførelse samt informationsdato

Tilsynsdato: 07-03-2016
Uvarslet tilsynsbrev er vedlagt.

3. Hvad der er ført tilsyn med

- **Plansiloer/ensilagepladser**

Er plansiloer lovlige med miljø-og byggetilladelse?	Ja. Der er givet en miljøgodkendelse i 2010 på en 1250 m ² stor plansilo.
Hvad ensileres der?	Majs
Er der 1 m høj sidebegrænsning?	Ja
Er der 2 m randzoner?	Plansiloens østlige side er fundet i orden men der ligger ensilage på randzones vestlige side.
Har randzoner 3 % fald mod afløb (6 cm)?	Nej
Ligger der ensilage på randzonen?	ja
Er bunden tæt?	Ja
Er der 1 % fald mod afløb?	Ja
Er der afløb til opsamling af ensilagesaft?	Ja, føres til gylletanken
Er afløb vedligeholdte og i orden?	Ja
Er der fare for overløb/forurening?	Nej
Er der opsat sprinkleranlæg?	Nej
Ingen bemærkninger.	

- Oplæg af ensilage i marken

Hvad ensileres der?	Majs
Er stakken overdækket?	Ja
Hvor længe har stakken ligget samme sted? (2 år)	Et år. Vær opmærksom på, at ensilagestakke kun må ligge samme sted i højst 2 år.
Anvendes wrap?	Ja
Hvordan oplagres wrap?	Ude på marken
Er wrap tæt og i orden?	Nej der var et par defekte wrapballer, se bemærkning nede under.
Bemærkninger: Et par wrapballer var bidt af rotter.	

Er afstandskrav overholdt:

25 m til mark – og drikkevandsboringer	}	Ja
50 m til vandværk.		
15 m til dræn/vandløb.		
15 m til vej.		
25 m til levnedsmiddelvirksomhed,		
30 m til naboskel.		

Billeder set fra plansiloens vestlige side samt oplag af wrapballe i marken.

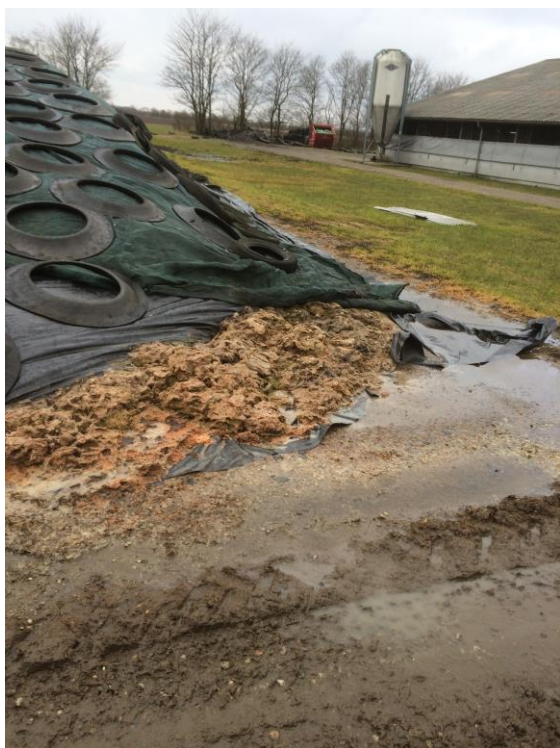

Eventuelle bemærkninger: Ingen
Er der meddelt indskærpelse for at vilkåret skal efterkommes (ja/nej): Nej
Tilsynsførende Aabenraa Kommune: Helle L. Daabeck / Jeanette S. Petersen

- **Tidsregistrering**

Aktivitet	Tid i timer:
Forberedelse	2
Tilsyn	½
Afreportering	2