



JAMMERBUGT
KOMMUNE

JENS VITTRUP SØRENSEN
Løthvej 72
9493 Saltum

Vækst og Udvikling
Landbrug
Toftevej 43, 9440 Aabybro
Tlf.: 7257 7777 Fax: 7257 8888
raadhus@jammerbugt.dk
www.jammerbugt.dk

Ellen Marie Larsen
Direkte 7257 7724
evl@jammerbugt.dk

25-02-2020
Sagsnr.: 09.17.39-P19-1-20

Afgørelse om ikke-godkendelsespligt - anmeldelse af produktionsareal til vinteropstaldning af dyrehold til naturafgræsning – Løthvej 72, 9493 Saltum.

Jammerbugt Kommune har modtaget anmeldelse om vinteropstaldning af dyrehold til naturafgræsning, på ovennævnte ejendom.

Anmeldelsen er behandlet i henhold til § 13 i Bekendtgørelse om godkendelse og tilladelse m.v. af husdyrbrug (Bekendtgørelse nr. 1261 af 29. november 2019).

Afgørelse

Jammerbugt Kommune har truffet afgørelse om, at etableringen af vinteropstaldning af dyrehold til naturafgræsning, ikke kræver miljøgodkendelse i henhold til Lov om husdyrbrug og anvendelse af gødning m.v. (Lovbekendtgørelse nr. 520 af 1. maj 2019)

Ansøgers beskrivelse af projektet

Der ansøges om etablering af et produktionsareal på 199 m² til ammekøer med opdræt. Etableringen af produktionsareal sker i eksisterende staldbygning på Løthvej 72 (se nedenstående kort). Om sommeren afgræsser kvæget arealer i Saltum Bjerger, som er Natura 2000. Arealernes beliggenhed ses på bilag. Ammekvæget tilskuds fodres ikke i den periode, hvor de er græs, bortset fra evt. mineraltilskud, der er nødvendigt for at sikre god dyrevelfærd.



Vurdering

Kommunen har foretaget en konkret vurdering af, om det anmeldte overholder afstandskravene i husdyrbrugsloven. Afstandskravet på 15 m fra produktionsarealet til beboelsen på samme ejendom er ikke overholdt. Kommunen dispenserer fra dette krav, med begrundelsen at produktionsarealet etableres i en eksisterende bygning, som tidligere har været brugt til dyrehold. Øvrige afstandskrav er overholdt.

Kommunen vurderer at det indsendte projekt med afgrænsningsarealer opfylder kravet om at arealerne ligger i Natura 2000 område og i tilknytning hertil.

Produktionsarealet etableres mere end 100 m fra en nabobeboelse.

Produktionsarealet etableres mere end 100 m fra kategori 1- eller 2-naturområder.

Dyreholdet består af ammekøer med opdræt, som bruges til naturafgræsning, hvilket betyder at dyrene er udegående i perioden fra 15. maj til 1. oktober. Produktionsarealet vil derfor være rengjort i sommerperioden, hvor dyrene er ude.

Produktionsarealet er under 200 m².

Jammerbugt Kommune har vurderet, at etableringen af produktionsarealet ikke vil påvirke naboer væsentligt. Samlet vurderes det at projektet overholder afskæringskriterierne i anmelderordningen om vinteropstaldning af dyrehold til naturafgræsning.

Forud for kommunens afgørelse har sagen været sendt i nabohøring til 2 matrikulære naboer i 2 uger:

- Løthvej 82, 9493 Saltum
- Torpet 61, 9493 Saltum

Der indkom ingen bemærkninger.

Offentliggørelse

Afgørelsen bliver offentliggjort på Digital Miljø Administration (<https://dma.mst.dk/>) og til orientering i ugeavisen.

Klagevejledning

Denne afgørelse kan påklages til Miljø- og Fødevarerklagenævnet af:

- Ansøger
- Enhver, der har individuel, væsentlig interesse i sagens udfald
- Sundhedsstyrelsen

- Lokale foreninger og organisationer, der har beskyttelse af natur og miljø samt rekreative interesser som hovedformål, og som har meddelt kommunalbestyrelsen, at de ønsker underretning om afgørelsen
- Landsdækkende foreninger og organisationer i det omfang, de har klageret over den konkrete afgørelse, jævnfør Miljøbeskyttelseslovens §§ 99 og 100.

Hvis du ønsker at klage over denne afgørelse, kan du klage til Miljø- og Fødevarerklagenævnet. Du klager via Klageportalen, som ligger på www.borger.dk og www.virk.dk. Du logger på www.borger.dk eller www.virk.dk, ligesom du plejer, typisk med NEM-ID. Klagen sendes gennem Klageportalen til den myndighed, der har truffet afgørelsen.

En klage er indgivet, når den er tilgængelig for myndigheden inden for klagefristen. Når du klager, skal du betale et gebyr på kr. 900 for privatpersoner og 1.800 for virksomheder og organisationer. Du betaler gebyret med betalingskort i Klageportalen.

Miljø- og Fødevarerklagenævnet skal som udgangspunkt afvise en klage, der kommer uden om Klageportalen, hvis der ikke er særlige grunde til det. Hvis du ønsker at blive fritaget for at bruge Klageportalen, skal du sende en begrundet anmodning til den myndighed, der har truffet afgørelse i sagen. Myndigheden videresender herefter anmodningen til Miljø- og Fødevarerklagenævnet, som træffer afgørelse om, hvorvidt din anmodning kan imødekommes.

Klager skal være modtaget senest 4 uger efter afgørelsen er meddelt og offentliggjort på Digital Miljø Administration (<https://dma.mst.dk/>), hvilket vil sige den **24. marts 2020**. Virksomheden informeres om eventuelle klager, når klagefristen er udløbet.

Eventuelle klager har ikke opsættende virkning for så vidt angår retten til at udnytte godkendelsen/tilladelsen, med mindre Natur- og Miljøklagenævnet bestemmer andet i henhold til Miljøbeskyttelseslovens § 96.

Denne afgørelse kan i henhold til miljøbeskyttelseslovens § 101 indbringes for domstolene indtil 6 måneder fra den dato, hvor afgørelsen er meddelt, eller hvis sagen påklages, inden 6 måneder efter, at den endelige administrative afgørelse foreligger.

Afgørelsen er sendt til:

- Landbonord – Att. Karoline Holst – kho@landbonord.dk
- Danmarks Naturfredningsforening – dnjammerbugt-sager@dn.dk
- Danmarks Sportsfiskerforbund – lbt@sportsfiskeren.dk
- Dansk Ornitologisk Forening – natur@dof.dk
- Det økologiske Råd – husdyr@ecocouncil.dk

Venlig hilsen
Ellen Marie Larsen



JAMMERBUGT
KOMMUNE

Bilag



JAMMERBUGT
KOMMUNE

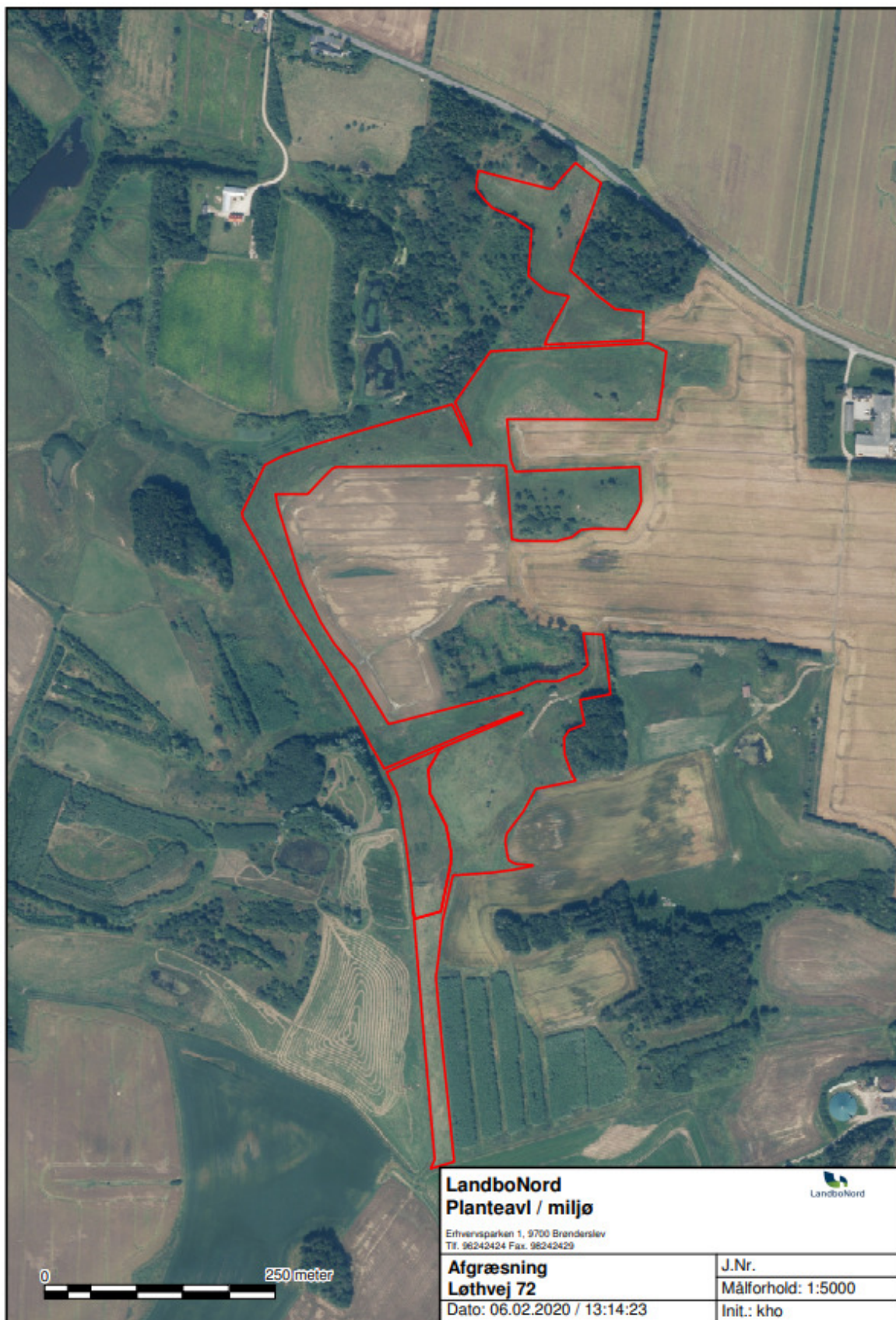

Adresse ved personlig henvendelse: Lundbakvej 5, Pandrup