



## Tilsynsrapport for miljøtilsyn

Vi har den 13.03.2017 ført tilsyn efter miljøbeskyttelseslovens § 65 på TIP TOP BILER ApS på Sdr Ringvej 40A, 6000 Kolding.

Tilsynet er et rutinetilsyn.

Tilsynet er udført af: Karen Bjørnskov Petersen og Lars Hede Hansen.

Fra virksomheden deltog: Jan Olsen.

Virksomheden er omfattet af autobranchebekendtgørelsen og brugerbetalingsbekendtgørelsens § 2 punkt 7.

Virksomheden er efter miljøbeskyttelseslovens bestemmelser indplaceret med listepunkt:  
' Q01 Autoværksteder (branchebekendtgørelse) Ingen'.

[Timetaksten](#) for Kommunens arbejde med tilsyn med sådanne virksomheder reguleres årligt. I 2016 er den 311,80 kr. pr. time. Brugerbetaling opkræves årligt i november/december måned.

Journalnr.                    2017-000118  
ESDHnr.                        17/3445



**Stamdata for virksomheden**

Betalersadresse	TIP TOP BILER ApS, Sdr Ringvej 40A, 6000 Kolding CVR nr.: 35241248
Tlf. / mobil / fax	22802009 / /
e-mail	jan@tiptopbiler.dk
Hjemmeside	<a href="http://www.tiptopbiler.dk/#">http://www.tiptopbiler.dk/#</a>
CVR- / P-nummer	35241248 /
Etableringsdato	15.05.2013
Kort beskrivelse	Serviceeftersyn og synstjek, reparationer og dækskifte.
Antal ansatte:	1
Driftstider (kl):	Hverdage: 8-17, fredag 8-12. Lørdage: Lukket Søn- og helligdage: Lukket
Faktisk anvendelse	Områdetype 1 Erhvervs og industri
Afstand til boliger	<input type="checkbox"/> > 100 m <input type="checkbox"/> 20 - 100 m <input checked="" type="checkbox"/> < 20 m

**1 - Generelt**

Kontrolpunkt	Tilsynskommentar
Opbevaring og håndtering af olie, kemikalier m.m.	Batterier fra biler samt motorolie og andre farlige væsker opbevares flere steder i værkstedet, stående frit på hylder, borde og gulv. Olie til en lille klargøringslift står desuden direkte på gulvet, han er blevet anbefalet at stille den op i en spildbakke. Jan er blevet gjort opmærksom på, at dette ikke er lovligt.  Det er aftalt, at alt farligt affald samles i spildskabet eller der opsættes spildbakker under.  Der er udleveret folder om opbevaring af farligt affald.
Generel - Driftstider	Man-tors: 8-17, fre 8-12, weekend: lukket.
Generel - Ansatte	Enkeltmandsvirksomhed
Generel - Aktiviteter	Reparation af biler og klargøring af biler til syn.



## Kolding Kommune

### 2 - Tanke

Id	Indhold	Volumen (l)	Etableret, ca.	Placering	Standeranlæg	Prod.år	Bemærkning
03	Fyringsolie	1.200	22.2.2012	Indendørs	NEJ	2011	

Kontrolpunkt	Tilsynskommentar
Tanke - Spildolie	Opbevares i træskur bag bygningen, og der er ingen tegn på oliespild. To tønder står på spildbakke, der dog ikke kan indeholde et spild af en hel olietønde. Vi har anbefalet, at han indkøber større spildbakke.
Tanke - Olietanke	Olietanken ligger i et selvstændigt rum i enden af bygningen. Tilhører naboen (Punkt 1), men bruges stadig til opvarmning af både værksted og forretning (Punkt 1). Vi har tankattest.

### 3 – Affald

Kontrolpunkt	Tilsynskommentar
Affald - Type, mængde, transportør, modtager	Almindeligt husholdningsaffald smides ud i kaffestuen. Pap smides i container, bortskaffes af Marius Pedersen. Spraydåser og oliefiltre sorteres separat, bortskaffes af Marius Pedersen. Spildolie opbevares i skur, dæk opbevares bag bygningen, bortskaffes af Marius Pedersen. Større metaldele og motorer står i udækket container bag bygningen. Der er aftalt, at han får ny container eller overdækning af nuværende container. Containeren tilhører Ølgod Produktforretning, der også afhenter den. Resterende affald kører han på genbrugspladsen, men dette foregår i hans private bil, der ikke er registreret i CVR. Han er blevet gjort opmærksom på, at dette er ulovligt i henhold til Regulativ for Erhvervsaffald.

### 5 - Luft

Er virksomheden omfattet af VOC? Nej

Rumopvarmning
Kaliofer fyr

Kontrolpunkt	Tilsynskommentar
Luft - Slibning	Der sker lidt slibning i virksomheden. Der er ingen udsugning til slibestøv i bygningen, men dette arbejdes der på. Han afventer at få dele, for at kunne gøre det færdigt.
Luft - Svejsning / Svejsetyper	Svejses op til en time ugentligt.
Luft - Afkast	Afkast til udstødningsgasser er ført ca. en meter over tag, men ikke er tilsluttet inde på værkstedet.



## Kolding Kommune

### 6 - Støj

Kontrolpunkt	Tilsynskommentar
Støj - Støjkloder	Ingen støj på virksomheden udover almindeligt arbejde og slibning. Foregår for lukkede døre/porte.

### 7 - Spildevand

Kontrolpunkt	Tilsynskommentar
Spildevand	<p>Gulvvaskevand hældes i rist indenfor. Jan mener, at risten er forbundet til OBU. Jan er blevet gjort opmærksom på, at sæbe og kemikalier ikke må hældes i OBU, da det kan ødelægge olieudskillelsen.</p> <p>Virksomheden skal undersøge om rist indenfor er tilsluttet OBU.</p> <p>Der opbevares mange kemikalier uden spildbakke umiddelbart ved siden af risten.</p>

### 8 - Udskillere

Udskiller nr	Producent (navn)	Placering	Kapacitet (l/s)	Volumen (l)	Diаметer (mm)	Godkendelsesdato	Tilmeldingsdato	Tømningsinterval (mdr)	Type	Alarmtype
1		x,y fra NetGIS							Olieudskiller	

#### Sandfang

Id	Belligheden	Godkendelsesdato	Volumen (l)	Tømningsfrekvens (mdr)

Kontrolpunkt	Tilsynskommentar
Udskiller - Udskillere	<p>OBU er på ejendommen, men er ikke tilmeldt tømnning. Vi tilmelder den til tømnning hos Motas.</p> <p>Jan oplyser, at den tidligere er tømt. Vi har bedt om dato for sidste tømnning, samt hvilken virksomhed, der har gjort det.</p>

Tilsynskommentar:

Tilsynsrapport udført af:

Karen Bjørnskov Petersen  
Miljøsagsbehandler



**Kolding**  
Kommune

Telefon: 79797467  
E-mail: kabp@kolding.dk

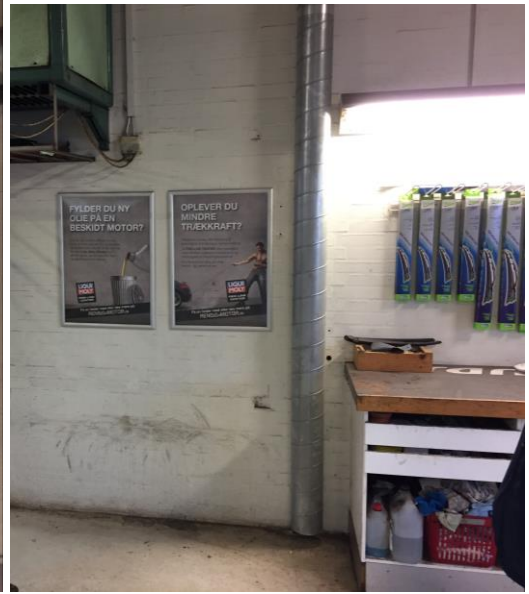



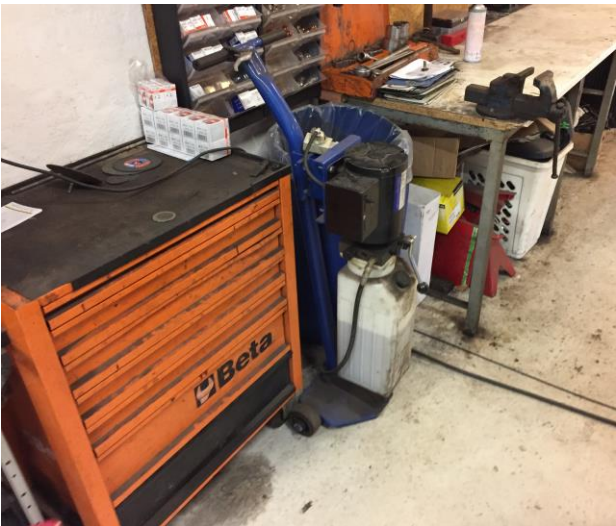



# Kolding Kommune













**Kolding**  
Kommune

