

Miljøtilsynsrapport for landbrugstilsyn på:

Adresse:	Oblingvej 26, 6893 Hemmet
CVR:	42673889
Type:	H16a: H §16a, ikke IE
Tilsyn:	Basistilsyn – d. 02-03-2023
Baggrund:	Tilsynet er udført i henhold til gældende bekendtgørelse om miljøtilsyn.

Der blev ved tilsynet konstateret følgende:

- Der er etableret dybstrøelsesareal til køer i "tilbygning til maskinhus" - en del af bygningsnummer 10 i BBR.
 - Bygningen er ikke godkendt som stald - ændringen kræver, at der ansøges om byggetilladelse til ændringen.
- Der er sket ændringer i staldgulv (byg nr. 5 i §16a-miljøgodkendelse) - Der etableres ny gyllekanal og ændres længde af sengebåse.
- Restvand fra ensilagesiloer er blevet pumpet ud på markareal nord for gyllebeholder. Der er ikke sket korrekt udsprinkling.
- Der er ikke etableret teltoverdækning af gyllebeholdere (4.000 m³ ved Oblingvej 26 og Mærskhusvej 11).
 - Der er ansøgt om tilsagn til 4 teltoverdækninger. **Uanset om der gives tilsagn om støtte til etablering af teltoverdækninger, skal der hurtigst muligt etableres teltoverdækning af de 2 ovennævnte gyllebeholdere.**
 - Vær opmærksom på, at etablering af teltoverdækning på gyllebeholdere, der ligger i det åbne land (fx. Mærskhusvej 11 og Galgebjergervej 29), kræver tilladelse efter landzoneregler.
- Der er ikke etableret beplantning ved gyllebeholder ved Mærskhusvej 11.
 - **Beplantning skal etableres hurtigst muligt.**

Ovenstående forhold giver anledning til følgende indskærpsler:

- **Etablering af dybstrøelsesareal ved maskinhus/halmhus og ændring af staldgulv i eksisterende stald skal lovliggøres miljømæssigt inden den 01-06-2023.** Lovliggørelse skal ske ved ansøgning om tillæg til miljøgodkendelse af ejendommen.

- Ansøgning om godkendelse af ejendommen skal dette ske igennem <https://www.husdyrgodkendelse.dk/> og du rådes til, at kontakte en rådgiver/konsulent.
 - Der skal fremsendes en bekræftelse fra konsulent/rådgiver om igangsat arbejde med ansøgningen inden den fastsatte frist.
- Indskærpelsen gives med grundlag i Husdyrbrugloven (Bekendtgørelse af lov om husdyrbrug og anvendelse af gødning m.v.), §16a
 - **Vand fra ensilageplads/siloer skal udsprinkles korrekt, så restvandet fordeles ud på markareal med afgrøder til at opsamle næringsstoffer.**
 - Indskærpelsen gives med grundlag i Gødningsanvendelsesbekendtgørelsen (Bekendtgørelse om anvendelse af gødning, bek. nr. 1551 af 2. juli 2021) § 10 stk. 7.

Offentliggørelse

Ringkøbing-Skjern Kommune har jf. bekendtgørelse om miljøtilsyn kapitel 3, pligt til at offentliggøre tilsynsrapporter på <https://dma.mst.dk/>. Derfor sendes denne tilsynsrapport i 2 ugers høring hos dig inden den endelige offentliggørelse.

Har du spørgsmål eller kommentar, er du velkommen til at kontakte undertegnede.

Brugerbetaling

Brugerbetalingen betyder, at du skal betale for forberedelse, tilsyn og efterfølgende afrapportering samt eventuel opfølgning. Timeprisen for miljøtilsyn reguleres årligt. I 2023 er den 451,36 kr. pr. time. Brugerbetaling opkræves kvartalsvis og faktureres til ejer af ejendom.

Opsummering af håndhævelser		
02-03-2023	Indskærpelse, Miljø	Nyt staldanlæg - dybstrøelsesareal ved maskin-/halmhus kræver miljømæssig tilladelse.
02-03-2023	Indskærpelse, Miljø	Ændring af staldgulv i eksisterende kostald er en godkendelsespligtig ændring - Der skal ansøges om miljømæssig tilladelse.
02-03-2023	Indskærpelse, Miljø	Restvand fra ensilagesiloer/-plads skal håndteres korrekt.

Tilsynskommentarer
Godkendelse/tilladelse

Godkendelsestype	Husdyrgodkendelse §16a
Godkendelsesdato	15-08-2022
Sidste tillæg	09-01-2023
Udnyttelse af godkendelse	<p>§16-miljøgodkendelse fra august 2022 er delvist udnyttet:</p> <ul style="list-style-type: none"> - Ny kalvestald: Er etableret. - Ny kalveplads: Er etableret. - Ny løsdriftsstald: Er ikke etableret. - Ny ensilagesilo/plads: Er ikke etableret. - Ny gyllebeholder ved Magårdevej: Er ikke etableret. <p>Tillæg til §16a-miljøgodkendelse (januar 2023) er delvist udnyttet:</p> <ul style="list-style-type: none"> - Udeareal nord for stald: Er etableret. - Ny forlængelse af ny løsdriftsstald: Er ikke etableret. <p>Godkendelse + tillæg skal være udnyttet inden 6 år fra afgørelsen er meddelt. Hvis godkendelserne kun bliver delvist udnyttet bortfalder den del, der ikke er udnyttet.</p>
Staldtype	<p>Etape 1:</p> <p>Eksisterende kostald: Sengestald med spalter.</p> <ul style="list-style-type: none"> - Der er ved tilsynet sket ændringer i staldgulvet (byg nr. 5 i §16a-miljøgodkendelse) - Der etableres ny gyllekanal og ændres længde af sengebåse. <p><u>Vurdering:</u> Ændring af staldgulv i eksisterende kostald er en godkendelsespligtig ændring - Der skal ansøges om miljømæssig tilladelse.</p> <p>Udeareal: Sengestald med spalter. Eksisterende kviestalde: Sengestald med spalter. Tidligere kalve/kælvningsafdeling: Dybstrøelsesarealer.</p> <p>Ny kalvestald/kalveplads: Dybstrøelsesarealer.</p> <p>Ny kostald (ikke etableret ved tilsyn) Fast drænet gulv med skraber og ajleafløb</p> <p>Der er etableret dybstrøelsesareal til køer i "halvtag/tilbygning til maskinhus" - en del af bygningsnummer 10 i BBR.</p> <p><u>Vurdering:</u> Dybstrøelsesarealet er ikke godkendt i eksisterende miljøgodkendelse + tillæg. Der skal ansøges om miljømæssig tilladelse. Bygningen er ikke godkendt som stald - ændringen kræver, at der ansøges om byggetilladelse til ændringen.</p>

Miljøteknologi - forsuring (stald)	Ingen krav.
Miljøteknologi - teltoverdækning	<p>Vilkår om teltoverdækning af 4.000 m³ gyllebeholder ved Oblingvej 26.</p> <p>Hvis der modtages gylle fra biogasanlæg i gyllebeholder på Mærskhusvej 11 er der et generelt krav om teltoverdækning:</p> <ul style="list-style-type: none"> - Husdyrgødning/bekendtgørelse: Beholdere for flydende husdyrgødning fra svin og kødædende pelsdyr (bl.a. biogasgylle), der ligger mindre end 300 m fra nabobeboelse på etableringstidspunktet, skal være forsynet med fast overdækning (teltoverdækning), medmindre de er etableret før den 1. januar 2007. <p>Der er ved tilsynet ikke etableret teltoverdækning af gyllebeholdere (4.000 m³ ved Oblingvej 26 og Mærskhusvej 11).</p> <p>Der modtages gylle fra biogasanlæg i gyllebeholder ved Mærskhusvej 11.</p> <p><u>Vurdering:</u> Der er ansøgt om tilskudstilsagn om etablering af 4 teltoverdækninger. Uanset om der gives tilsagn om støtte til etablering af teltoverdækninger, skal der hurtigst muligt etableres teltoverdækning af de 2 ovennævnte gyllebeholdere.</p> <p>Vær opmærksom på, at etablering af teltoverdækning på gyllebeholdere, der ligger i det åbne land (fx. Mærskhusvej 11 og Galgebjergervej 29), kræver tilladelse efter landzoneregler.</p>
Dybstrøelse fra staldanlæg	Dybstrøelse afsættes løbende til biogasanlæg.
Vilkår om beplantning	<p>Gyllebeholdere:</p> <p>Vilkår, ny gyllebeholder ved Magårdevej:</p> <ul style="list-style-type: none"> - Der skal senest et halvt år efter gyllebeholderens opførelse, plantes slørende beplantning omkring beholderen i en afstand af ca. 10 m fra beholderens kant. <p>Mærskhusvej 11:</p> <ul style="list-style-type: none"> - Der skal senest den 1. marts 2023 plantes slørende beplantning omkring beholderen i en afstand af ca. 10 m fra beholderens kant. Beplantningen skal bestå af egns-karakteristiske træer og buske. Beplantningen skal vedligeholdes. <p>Vilkår om beplantning ved gyllebeholder ved Galgebjergervej 29.</p> <p><u>Vurdering:</u> Der er ikke etableret beplantning ved gyllebeholder ved Mærskhusvej 11. Beplantning skal etableres hurtigst muligt.</p>

Miljøteknologi - andet	På husdyrbruget skal der være fokus på energioptimering evt. ved et energitjek.
------------------------	---

Gældende tilladelse til dyrehold (rød markering)

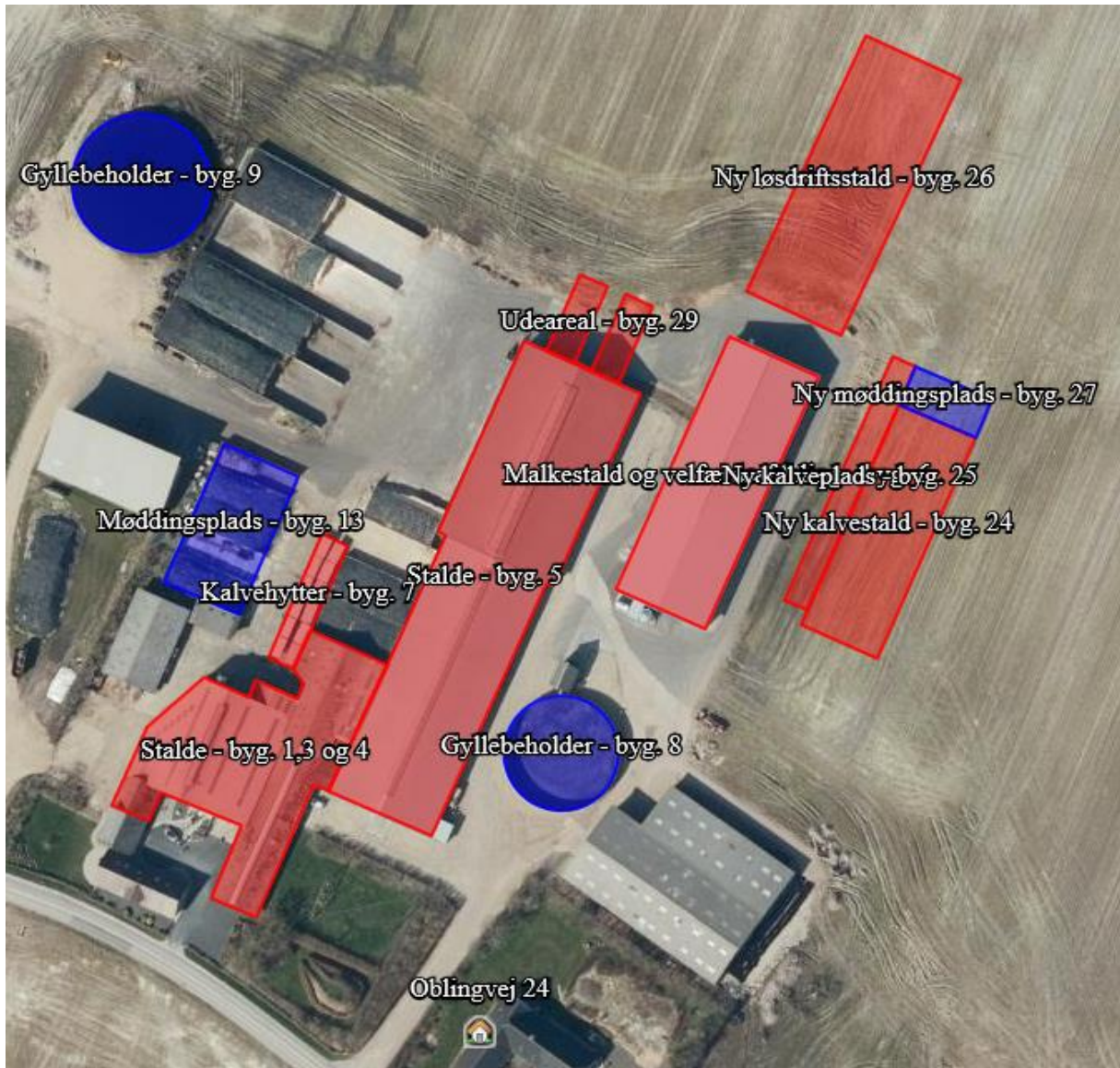

Produktionsarealer registreret ved tilsynet						
Bygn nr	Afsnit	I drift	Areal (m ²)	Dyretype	Staldsystem	Reg. dato
1	Stalde 1,3 og 4	Nej	212	Alle kvæg	Dybstrøelse	02-03-2023
1	Stalde 1,3 og 4	Ja	567	Alle kvæg	Sengestald med spalter (bagskyl eller ringkanal)	02-03-2023
1	Stalde 1,3 og 4	Nej	61	Alle kvæg	Dybstrøelse	02-03-2023

5	Stalde - byg 5	Ja	2.130	Alle kvæg	Sengestald med spalter (bagskyl eller ringkanal) – En del er ved at blive ændret	02-03-2023
6	Malkestald - velfærd	Ja	490	Alle kvæg	Dybstrøelse	02-03-2023
6	Malkestald - velfærd	Ja	127	Alle kvæg	Sengestald med spalter (bagskyl eller ringkanal)	02-03-2023
24	Ny kalvestald	Ja	678	Alle kvæg	Dybstrøelse	02-03-2023
25	Ny kalvestald	Ja	96	Alle kvæg	Dybstrøelse	02-03-2023
26	Ny løsdriftsstald	Nej	650	Alle kvæg	Fast drænet gulv med skraber og ajleafløb	02-03-2023
26	Ny løsdriftsstald	Nej	750	Alle kvæg	Fast drænet gulv med skraber og ajleafløb	02-03-2023
29	Udeareal	Ja	280	Alle kvæg	Sengestald med spalter (bagskyl eller ringkanal)	02-03-2023
?	Ved maskinhus	Ja	?	Malkekøer	Dybstrøelse – ikke godkendt produktionsareal	

Dyrehold/produktionsareal	
Produktionsareal	<p>Der er etableret:</p> <ul style="list-style-type: none"> - Ny kalvestald. - Ny kalveplads. - Udeareal nord for stald. <p>Der er ved tilsynet ved at ske ændringer i staldgulvet (byg nr. 5 i §16a-miljøgodkendelse) - Der etableres ny gyllekanal og ændres længde af sengebåse.</p> <p>Der er etableret dybstrøelsesareal til køer i "halvtag/tilbygning til maskinhus" - en del af bygningsnummer 10 i BBR.</p> <p><u>Vurdering:</u> Ændring af staldgulv i eksisterende kostald er en godkendelsespligtig ændring - Der skal ansøges om miljømæssig tilladelse. Dybstrøelsesarealet i halvtag er ikke godkendt i eksisterende miljøgodkendelse + tillæg. Der skal ansøges om miljømæssig tilladelse. Bygningen er ikke godkendt som stald - ændringen kræver, at der ansøges om byggetilladelse til ændringen.</p>
Dyrehold	<u>Ifølge CHR-register 27-02-2023:</u> 391 køer, 321 kvier og 15 handyr.

	<p><u>Ifølge seneste gødningsregnskab:</u></p> <ul style="list-style-type: none"> - 408 årskøer, 105 kvier (0-6 mdr.), 232 kvier (6 mdr.-kælvning), 211 slagtekalve (40-60 kg.), 4 slagtekalve (240-525 kg.), 1 avlstyr. <p><u>Vurdering:</u></p> <p>Ejendommen er godkendt efter m2 produktionsareal.</p> <p>Der er ikke miljømæssig tilladelse til dyrehold i "halvtag/tilbygning til maskinhus" - en del af bygningsnummer 10 i BBR. Der skal ansøges om miljømæssig tilladelse.</p> <p>Ændring af staldgulv i eksisterende kostald er en godkendelsespligtig ændring - Der skal ansøges om miljømæssig tilladelse.</p>
--	---

Opbevaringsanlæg	
Ensilageplads/silo (afløb, randbelægn.)	<p>Ældre ensilagesiloer:</p> <ul style="list-style-type: none"> - Endemur mod hhv. vest og ind imod kostald. - Afløb til brønd, hvorfra der pumpes til ungdyrstald. <p>Ensilagesiloer (4 stk. mod nord):</p> <ul style="list-style-type: none"> - Endemur mod vest. - Afløb mod øst (til pumpebrønd). <p>Ved tilsynet blev det konstateret, at restvand fra ensilagesiloer er blevet pumpet ud på markareal nord for gyllebeholder. Der er ikke sket korrekt udsprinkling.</p> <p><u>Vurdering:</u></p> <p>Restvand skal enten opbevares i opsamlingsbeholder, eller udsprinkles korrekt på markareal med afgrøde til at opsamle næringsstoffer.</p>
Møddingsplads (afløb, randbelægning mv.)	<p>Ny møddings- og vaskeplads er etableret.</p> <ul style="list-style-type: none"> - Murafgrænsning mod nord og øst. - Afløb til pumpebrønd, hvorfra der pumpes til 2.500 m3 gyllebeholder.
Kalveplads (afløb, randzoner mv.)	<p>Ny plads er etableret.</p> <ul style="list-style-type: none"> - Kuvertfald mod afløb. - Afløb til pumpebrønd, hvorfra der pumpes til gyllebeholder.
Drivgang til malkestald	Afgrænsning og afløb til gyllekanal ved malkecenter.

Pladser					
Type	Byggedato	Areal (m ²)	Vol. (m ³)	Overdækn. (m ²)	Bemærkning
Ensilageplansilo	01-01-1995	720	1.500	0	
Ensilageplansilo	01-01-1999	720	1.500	0	
Ensilageplansilo	01-01-2001	540	1.000	0	
Ensilageplansilo	01-01-2007	540	1.000	0	

Ensilageplansilo	01-01-2015	1.300	1.700	0	
Ensilageplansilo	15-08-2022	990	2.000		
Ensilageplads	15-08-2022	720	1.500		
Ensilageplansilo	15-08-2022	1.100	2.200		
Ensilageplansilo	09-01-2023	706	1.000		
Fast mødding	15-08-2022	200	300		

Markstakke		Antal
Kompost - overdækning, saft, afstand mv.	Ingen dybstrøelse/kompost i markstak.	0
Ensilage i markstak (placering og saft)	Ingen ensilage i markstak.	

Beholderoversigt						
Type	Bygge-dato	Kontrol- Dato/ interval	Areal (m ²)	Vol. (m ³)	Overdæk- ningstype	Bemærkning
Gyllebeholder	01-08-2013	27-10-2021	10	900	4.000	Teltdug mangler Beholderen kontrolleret 27-10-2021.
Gyllebeholder	01-01-1994	12-12-2017	10	600	2.490	Flydelag Beholder kontrolleret den 12-12-2017.
Gyllebeholder	15-08-2022		10	1.252	6.000	Flydelag Ny gyllebeholder v. Magårdevej
Fortank t. gyllebeh.	01-01-1994			0	21	
Gyllekanaler	01-01-2000			0	2.311	
Fortank t. gyllebeh.	01-01-2023			8	25	Fast låg Ny fortank mellem stald og malkecenter
Anden opsamlingsbeh.	01-01-2018			8	25	Fast låg opsamlingsbeholder ved malkecenter

Beholdere	
Opsamlingsbeholder/fortank	Rengøringsvand fra malkeanlæg mm. føres til opsamlingsbeholder mellem kostald og malkecenter. Der er etableret ny fortank mellem kostald og malkecenter. Der bliver etableret pumpe til gyllebeholder.
Opbevaringskapacitet	Tilstrækkelig gylleopbevaringskapacitet. Der afgives gylle til bl.a. Kirkehøjvej 12.
Ajlebeholder	Ingen ajlebeholder.
Alarm på gyllebeholder	Der er ikke længere krav om alarm på 2.490 m ³ gyllebeholder, idet vandløb "Strømmen" er rørlagt, og der er mere end 100 meter til åbent vandløb/sø.

Gyllebeholder 1 (Dyk indløb, flydelag)	Gyllebeholder på 2.490 m ³ Beholderkontrol sidst udført i 2017. - Flydelag: Ok. - Logbog: Ok.
Gyllebeholder 2 (Dyk indløb, flydelag)	Gyllebeholder på 4.000 m ³ . Beholderkontrol sidst udført i 2021. Der skal etableres telt på gyllebeholderen. - Flydelag: Ok. - Logbog: Ok.
Gyllebeholder 3 (Dyk indløb, flydelag)	Gyllebeholder på 4.000 m ³ på Mærskhusvej 11 (ved Mærskvej). Beholderkontrol sidst udført i 2021. Hvis der modtages gylle fra biogasanlæg i gyllebeholderen er der krav om teltoverdækning. Der skal etableres telt på gyllebeholderen - Flydelag: Ok. - Logbog: ok.
Gyllebeholder 4 (Dyk indløb, flydelag)	Gyllebeholder på 3.500 m ³ på Galgebjergevej 29. Beholderkontrol sidst udført i 2017. Beholderen fyldes med lastbil. - Flydelag: ikke set ved tilsynet.
Gyllebeholder 5 (Dyk indløb, flydelag)	6.000 m ³ gyllebeholder ved Magårdevej er ikke etableret.
Forsuret/nedfældet gylle i/på græsmark	Gylle nedfældes i græsmarker.
Modtages der husdyrgødning fra andre	Alt gylle afhentes af biogasanlæg og returneres til gyllebeholdere.

Aftaler om opbevaring af gødning

Aftaletype	Adresse	Fast m ³ /år	Flyd m ³ /år
Afgive til opbevaring	Kirkehøjvej 12		
Afgive til opbevaring	Galgebjergevej 29		3.500
Afgive til opbevaring	Mærskhusvej 11		4.000

BBR - oplysninger

Fabr. år	Fabr. nr.	Klassifikation	Type nr.	Etab. år	Indhold	Størrelse	Placering	Sløjfet	Sløjf. frist
		Tank			Mineralske olieprodukter			Tanken er afblændet	
1997	7636101	Tank		1997	Mineralske olieprodukter	2.500	Overterræn, udendørs		30-12-2027

2003	032141 6	Tank	51- 5023	2003	Mineralske olieprodukter	2.500	Over terræn, udendørs	30- 12- 2043
------	-------------	------	-------------	------	-----------------------------	-------	-----------------------------	--------------------

Olie og kemikalier	
Olie-/dieseltanke	Olietanke fra hhv. 2003 og 1997 står på fast bund. 1.200 liters tank er ikke registreret på adressen.
Olie (opbevaring)	Motorolie mm. opbevares i værkstedet.
Kemikalier (opbev.)	Opbevares i aflåst kemirum, i tidligere udleveringsrum. Afløb til gylle.
Hvor påfyldes marksprøjte	Marksprøjte påfyldes vand på ny vaskeplads.

Håndtering af vand	
Udsprinkling af restvand	Restvand må ikke pumpes ud på markareal - det skal udsprinkles via sprinkler.
Vandindvinding, Mark + Zoner	Tilladelse til indvinding af grundvand til vanding: 2 boringer (DGU nr. 102.292 og 102.858): 112.800 m ³ /år. Tilladelsen bortfalder i 2025. <ul style="list-style-type: none"> - Zone rundt om boringer: Ok. - Boringer overdækket: Ikke korrekt. <p><u>Sønderbyvej 30A:</u> Tilladelse til indvinding af grundvand til vanding: 1 boring (DGU nr. 102.460): 20.400 m³/år. Tilladelsen bortfalder i 2025. <ul style="list-style-type: none"> - Boring ikke set ved tilsynet. <p>Magårdevej 2 ved Kirkehøjvej 3: Tilladelse til indvinding er bortfaldet. Ny tilladelse skal ansøges, evt. via https://www.rksk.dk/borger/affald-klima-energi-og-miljoe/boringer-drikkevand-og-vandforsyning</p> </p>
Vandindvinding, Drikkevand og Zoner	Stuehus og malkeanlæg er tilkoblet almen vandforsyning. Ejendommen har egen drikkevandsboring (DGU nr. 102.292), der anvendes til drikkevand til dyreholdet. Boringen er ikke overdækket korrekt. Se evt. billeder af, hvordan en boring skal være indrettet på https://www.rksk.dk/borger/affald-klima-energi-og-miljoe/boringer-drikkevand-og-vandforsyning
Vaskeplads - læsseplads	Ny vaske- og møddingsplads er etableret.
Overfladevand (tage og store flader)	Tagvand ledes til rørføring (Strømmen), med udløb til pumpekanalen i sommerhusområde.
Forsinkelsesbassin, regnvand	Der er ikke etableret forsinkelsesbassin.

Affald	
Erhvervsaffald (plast, brændb., farlig)	Erhvervscontainer til affald tømmes efter behov.
Døde dyr opbevaring/bortskaffelse	Afhentes af Daka.
Slam (bruger)	Modtager ikke slam.
Affaldssortering	Se mere om plastsortering på https://mst.dk/affald-jord/affald/affaldsfraktioner/informationsmateriale-til-plastsortering-i-landbrug-og-gartneri/

Generelle bemærkninger	
Fluebekæmpelse	Der foretages hyppig udmugning.
Beredskabsplan	Beredskabsplan er udarbejdet.
Rotter	Se mere om rotte-forebyggelse på https://rotteangreb.dk/
Jordforurening	Der er ved tilsynet ikke konstateret jordforurening.

Miljørisikovurdering	
Dato for vurdering	02-03-2023
A. Miljøledelse	3
B. Regelefterlevelse	5
C. Oplagret gødning	3
D. Størrelse	5
E. Sårbarhed	3
Vægtet sandsynlighed	4,20
Vægtet konsekvens	3,66
Vægtet score	3,93

Information om miljørisikovurderingens parametre kan findes [her](#).

Venlig hilsen

Erik Lauridsen Haahr

Land, By og Kultur – Land og Vand
Ringkøbing-Skjern Kommune

I forbindelse med behandlingen af en sag kan det være nødvendigt, at Kommunen indsamler, behandler og videregiver personoplysninger, der er nødvendige for sagens behandling. Ifølge persondataloven har du og andre, der er nævnt i sagen, blandt andet ret til at bede om indsigt i disse oplysninger, ret til at gøre indsigelser mod, at oplysningerne behandles, ret til at berigtige oplysningerne samt ret til at klage over behandlingen til Datatilsynet.

Forvaltningsloven og offentlighedsloven giver normalt også mulighed for at få indsigt i sagen, og du har altid ret til at udtale dig.