

Lars Walz Jensen
Hovmosevej 11
6372 Bylderup-Bov

Miljø
Skelbækvej 2
6200 Aabenraa
Tlf.: 7376 7676

Dato: 07-10-2019
Sagsnr.: 19/51488

Kontakt: Jon Kjær Jensen
Direkte tlf.: 7376 6286
E-mail: jkje@aabenraa.dk

Afgørelse om opførelse af ensilageplads på husdyrbruget Hovmosevej 11, 6372 Bylderup-Bov

Aabenraa Kommune træffer afgørelse om, at de anmeldte ensilagepladser kan etableres, så arealet af ensilagesiloer udvides med 1.870 m² på husdyrbruget Hovmosevej 11, 6372 Bylderup-Bov, matr. nr. 152 Rens, Burkal under forudsætning af, at etableringen sker som anmeldt.

Aabenraa Kommune træffer endvidere afgørelse om, at der kan meddeles dispensation fra kravet om etablering af skærmende beplantning.

Det skal oplyses, at denne afgørelse ikke omfatter andre afgørelser eller tilladelser efter anden lovgivning end efter husdyrgodkendelsesbekendtgørelsen¹. Der skal således ansøges om eventuelle øvrige tilladelser særskilt.

Begrundelse

Lars Walz Jensen anmeldte den 11. september 2019 to ensilagepladser på i alt 1.870 m² i tilknytning til de eksisterende bygninger og plansiloanlæg. Placering og dimensionering af ensilagepladserne fremgår af bilag 1. Med udvidelsen øges arealet af husdyrbrugets samlede ensilagesiloanlæg til i alt 3.385 m². Udvidelsen på 1.870 m² er fordelt på følgende 2 pladser:

- 550 m² der placeres ned langs siden af kostalden i en afstand af 3 meter fra staldbygningen. Pladsen indrettes med randzone på alle sider og et afløb ned igennem midten.
- 1.320 m² der placeres syd for eksisterende plansiloanlæg. Pladsen opføres med sidebegrænsninger og med randzoner med afløb i begge ender.

Fra alle pladserne ledes afløb til opsamlingstank, hvorfra det ledes ind i gyllekanalen under stalden. Herfra pumpes det til gyllebeholder. Tagvand fra staldbygningen ledes til faskine. Ensilagepladsen langs stalden bygges derfor i en afstand af 3 m fra bygningen. Afløbsforholdene fremgår af bilag 1.1.

¹ Bekendtgørelse nr. 718 af 8. juli 2019 om godkendelse og tilladelse m.v. af husdyrbrug

Ansøger ønsker i forbindelse med etableringen at sløjfe ca. 100 m af en grøft, der løber syd for ejendommen. Grøften tjener ingen afledningsmæssige formål og er ikke vandførende. Aabenraa Kommunes Team Natur har besigtiget grøften og vurderer, at der ikke er tale om et vandløb, idet grøften ikke er vandførende trods kraftige regnhændelser ved besigtigelsestidspunktet. Videre er der lagt vægt på, at grøften er gravet i 2014. Sløjfningen af grøften er derfor vurderet ikke at skulle behandles efter vandløbsloven.

Der er tale om anlæg, der er erhvervsmæssigt nødvendige for ejendommens drift som landbrugsejendom, da der er behov for at få grovfoderet på fast bund, hvilket vil give en væsentlig besparelse af tid i de daglige rutiner, en bedre foderkvalitet, mindre "uorden" visuelt og mindre risiko for forurening fra vand og ensilagesaft til jorden.

Der søges om dispensation for kravet om afskærmende beplantning, da ensilagepladsen vil være skjult bag eksisterende læhegn og af produktionsanlægget på ejendommen. Aabenraa Kommune vurderer, at der kan dispenseres for kravet om afskærmende beplantning, idet anlægget er skærmet for indkig af læbælter mod øst, vest og syd, samt af eksisterende anlæg mod nord.

Aabenraa Kommune har i sin afgørelse lagt vægt på:

- At det samlede grundplan for ensilageopbevaringsanlæg etableret efter anmeldelsesafgørelser ikke overstiger 3.000 m² i grundplan, eksklusiv eventuelle vejarealer og kantbelægninger.
- At ejendommen har landbrugspligt.
- At der ikke foretages ændringer i det eksisterende terræn.
- At placeringen af ensilagepladserne overholder afstandskravene til beboelse, natur, vandforsyningsanlæg, lokalplaner m.v. (se bilag 1).
- At pladserne er beliggende i tilknytning til ejendommens eksisterende bygninger.
- At pladserne er erhvervsmæssigt nødvendige.

På det foreliggende grundlag er det Aabenraa Kommunes vurdering, at det anmeldte kan foretages uden tilladelse eller miljøgodkendelse i henhold til husdyrbruglovens² §§ 16a eller 16b. Desuden er det kommunens vurdering, at det anmeldte kan gennemføres uden at være til gene for naboer, uden at give anledning til miljøforurening og uden at være i strid med områdets landskabelige værdier. Det er således kommunens vurdering, at det anmeldte kan accepteres.

Hjemmel

Afgørelsen er truffet med hjemmel i § 11, jf. § 20, stk. 4 i husdyrgodkendelsesbekendtgørelsen.

Dispensation fra beplantningskravet er meddelt med hjemmel i § 20, stk. 5 i husdyrgodkendelsesbekendtgørelsen.

² Lovbekendtgørelse nr. 520 af 1. maj 2019 om husdyrbrug og anvendelse af gødning m.v.

Udnyttelsesfrist

Det skal oplyses, at afgørelsen bortfalder, hvis den ikke er udnyttet inden 6 år fra dags dato.

Klagevejledning

Afgørelsen er meddelt i medfør af husdyrbrugloven og kan i medfør af lovens § 76 påklages til Miljø- og Fødevarerklagenævnet.

Hvis du ønsker at klage over denne afgørelse, kan du klage til Miljø- og Fødevarerklagenævnet. Du klager via Klageportalen, som du finder et link til på forsiden af www.naevneneshus.dk. Klageportalen ligger på www.borger.dk og www.virk.dk. Du logger på www.borger.dk eller www.virk.dk, ligesom du plejer, typisk med NEM-ID. Klagen sendes gennem Klageportalen til Aabenraa Kommune, der har truffet afgørelsen. En klage er indgivet, når den er tilgængelig for kommunen i Klageportalen. Når du klager, skal du som privatperson betale et gebyr på kr. 900. For virksomheder og organisationers vedkommende er gebyret på 1.800 kr. Du betaler gebyret med betalingskort i Klageportalen.

Miljø- og Fødevarerklagenævnet skal som udgangspunkt afvise en klage, der kommer uden om Klageportalen, hvis der ikke er særlige grunde til det. Hvis du ønsker at blive fritaget for at bruge Klageportalen, skal du sende en begrundet anmodning til den myndighed, der har truffet afgørelse i sagen. Myndigheden videresender herefter anmodningen til Miljø- og Fødevarerklagenævnet, som træffer afgørelse om, hvorvidt din anmodning kan imødekommes.

Klagefristen udløber 4 uger efter, at afgørelsen er meddelt. Er afgørelsen offentligt bekendtgjort, regnes klagefristen dog altid fra bekendtgørelsen. Hvis klagefristen udløber på en lørdag eller helligdag, forlænges fristen til den følgende hverdag.

Afgørelsen er meddelt 7. oktober 2019 og er annonceret offentligt på Aabenraa Kommunes hjemmeside samme dato. En eventuel klage skal være modtaget senest 4. november 2019, der er dagen for klagefristens udløb. Jf. § 81, stk. 1 i husdyrbrugloven har en eventuel klage ikke opsættende virkning.

Når Aabenraa Kommune modtager en klage, underretter kommunen straks anmelder om klagen.

Afgørelsen kan påklages af:

- Afgørelsens adressat
- Miljøministeren, når væsentlige nationale eller internationale interesser er berørt
- Enhver, der har en individuel, væsentligt interesse i sagens udfald
- Styrelsen for Patientsikkerhed
- Arbejderbevægelsens Erhvervsråd
- Forbrugerrådet
- Danmarks Naturfredningsforening
- Danmarks Naturfredningsforenings lokalkomité
- Danmarks Fiskeriforening
- Ferskvandsfiskeriforeningen for Danmark

Andet

Søgsmål til prøvelse af afgørelsen skal være anlagt inden 6 måneder efter, at afgørelsen er offentligt bekendtgjort.

Parter og klageberettigede, har ifølge forvaltningslovens § 9 ret til aktindsigt. Eventuel aftale herom kan træffes med Team Miljø.

Afgørelsen sendes til nedenstående:

- Ansøger og ejer af Hovmosevej 11, 6372 Bylderup-Bov
- Miljørådgiver Britt Bjerre Paulsen, LandboSyd, bbp@landbosyd.dk
- Styrelsen for Patientsikkerhed, Tilsyn og Rådgivning Syd, trsyd@stps.dk
- Arbejderbevægelsens Erhvervsråd, ae@ae.dk
- Forbrugerrådet, fbr@fbr.dk
- Danmarks Naturfredningsforening, dnaabenraa-sager@dn.dk
- Danmarks Naturfredningsforenings lokalkomité, aabenraa@dn.dk
- Danmarks Fiskeriforening, mail@dkfisk.dk
- Ferskvandsfiskeriforeningen for Danmark, nb@ferskvandsfiskeriforeningen.dk

Venlig hilsen

Jon Kjær Jensen



Miljøingeniør

Husdyrgodkendelse.dk

Anmeldelse (213963)

Dette er en anmeldelse af etablering, udvidelse eller ændring af et ensilageopbevaringsanlæg efter husdyrgodkendelsesbekendtgørelsens § 11.

Versionsnummer:

1

Indsendelsesdato:

11-09-2019

Genereringsdato:

Husdyrbruget

Husdyrbrugets CVR-nummer	25241789
Husdyrbrugets navn	Lars Walz Jensen
Beliggenhedsadresse	Hovmosevej 11
Postnummer	6372
By	Bylderup-Bov

Ansøger

Ansøger navn	Lars Walz Jensen
Ansøger adresse	Hovmosevej 11
Ansøger postnummer	6372
Ansøger by	Bylderup-Bov
Ansøger telefon	20141062
Ansøger email	fam.walz.jensen@bbsyd.dk

Konsulent

Konsulent Cvr	25160428
Konsulent virksomhedsnavn	Landboforening Syd
Konsulent navn	Britt Bjerre Paulsen
Konsulent adresse	Jens Terp-Nielsens Vej 13
Konsulent postnummer	6200
Konsulent by	Aabenraa
Konsulent telefon	74365079
Konsulent email	bbp@landbosyd.dk

Ejendom

Ejendomsnummer	5800014204
CHR numre	51490

Kort beskrivelse:

På vegne af Lars Walz Jensen, Hovmosevej 11, anmeldes hermed to ensilagepladser i tilknytning til de eksisterende bygninger. Der er tale om anlæg, der er erhvervsmæssigt nødvendige for ejendommens drift som landbrugsejendom, da der er behov for pladserne for at kunne få grovfoderet på fast bund, hvilket vil give både en væsentlig besparelse af tid i de daglige rutiner, en bedre foderkvalitet, mindre "uorden" visuelt, og mindre risiko for forurening fra vand og ensilagesaft til jorden.

En eksisterende grøft lukkes, så der er min. 50 m fra vandløb til ensilagepladsen mod syd. Grøften afvander kun egne arealer, og det vil ikke have væsentlig afvandingsmæssig betydning, at det lukkes. Grøften fører mod syd og har i dag forbindelse til en grøft mod vest - dette bliver således afbrudt. Hvis kommunen mener, at den ikke må lukkes, vil den blive lagt i fast rør.

Den store aflange silo opføres med sidebegrænsninger og med randzoner med afløb i begge ender. Pladsen, der placeres ned langs siden af kostalden, indrettes med randzone hele vejen rundt, og et afløb ned igennem ensilagepladsen. Fra alle pladserne ledes vandet til opsamlingskølle, hvorfra det ledes ind i gyllekanalen under stalden. Herfra pumpes det til gyllebeholder. Tagvand fra staldbygningen ledes til faskine. Ensilagepladsen langs stalden bygges derfor i en afstand af 3 m fra bygningen.

Anmeldelse (213963) | Gennemse & indsend

Her er alle indtastninger og afstande samlet på en side, der kan udskrives som en samlet PDF.

Dette er en anmeldelse af etablering, udvidelse eller ændring af et ensilageopbevaringsanlæg efter husdyrgodkendelsesbekendtgørelsens § 11.

Kort beskrivelse:

På vegne af Lars Walz Jensen, Hovmosevej 11, anmeldes hermed to ensilagepladser i tilknytning til de eksisterende bygninger. Der er tale om anlæg, der er erhvervsmæssigt nødvendige for ejendommens drift som landbrugsejendom, da der er behov for pladserne for at kunne få grovfoderet på fast bund, hvilket vil give både en væsentlig besparelse af tid i de daglige rutiner, en bedre foderkvalitet, mindre "uorden" visuelt, og mindre risiko for forurening fra vand og ensilagesaft til jorden. En eksisterende grøft lukkes, så der er min. 50 m fra vandløb til ensilagepladsen mod syd. Grøften afvander kun egne arealer, og det vil ikke have væsentlig afvandingsmæssig betydning, at det lukkes. Grøften fører mod syd og har i dag forbindelse til en grøft mod vest - dette bliver således afbrudt. Hvis kommunen mener, at den ikke må lukkes, vil den blive lagt i fast rør. Den store aflange silo opføres med sidebegrænsninger og med randzoner med afløb i begge ender. Pladsen, der placeres ned langs siden af kostalden, indrettes med randzone hele vejen rundt, og et afløb ned igennem ensilagepladsen. Fra alle pladserne ledes vandet til opsamlingskølle, hvorfra det ledes ind i gyllekanalen under stalden. Herfra pumpes det til gyllebeholder. Tagvand fra staldbygningen ledes til faskine. Ensilagepladsen langs stalden bygges derfor i en afstand af 3 m fra bygningen.

Versionsnummer:

1

1. Basisoplysninger

Husdyrbruget

Bedrift Cvr	25241789
Husdyrbrugets navn	Lars Walz Jensen
Beliggenhedsadresse	Hovmosevej 11
Postnummer	6372
By	Bylderup-Bov

Ansøger

Ansøgersnavn	Lars Walz Jensen
Ansøgeradresse	Hovmosevej 11
Ansøgerpostnummer	6372
Ansøgerby	Bylderup-Bov
Ansørgertelefon	20141062
Ansøger-email	fam.walz.jensen@bbsyd.dk

Konsulent

Konsulent Cvr	25160428
Konsulent virksomhedsnavn	Landboforening Syd
Konsulentnavn	Britt Bjerre Paulsen
Konsulentadresse	Jens Terp-Nielsens Vej 13
Konsulentpostnummer	6200
Konsulentby	Aabenraa
Konsulenttelefon	74365079
Konsulent-email	bbp@landbosyd.dk

Ejendom

Ejendomsnummer	5800014204
CHR numre	51490

Matrikler på ejendomsnummer

Matrikel: 189 - Lydersholm, Burkal

Matrikel: 190 - Lydersholm, Burkal

Matrikel: 191 - Lydersholm, Burkal

Matrikel: 58 - Lydersholm, Burkal

Matrikel: 68 - Lydersholm, Burkal

Matrikel: 122 - Rens, Burkal

Matrikel: 152 - Rens, Burkal

Matrikel: 486 - Rens, Burkal

Matrikel: 594 - Rens, Burkal

Matrikel: 596 - Rens, Burkal

Matrikel: 597 - Rens, Burkal

Matrikel: 606 - Rens, Burkal

Matrikel: 636 - Rens, Burkal

Matrikel: 637 - Rens, Burkal

Matrikel: 638 - Rens, Burkal

Matrikel: 640 - Rens, Burkal

Matrikel: 95 - Rens, Burkal

2. Afstande

2.1 Afstande angivet

Vandløb - Vandløb og søer over 100 kvm			
Type	Navn	Afstand [m]	Minimumsafstand [m]
Ensilageopbevaringsanlæg	Planlager	126	50

Naboskel - Naboskel			
Type	Navn	Afstand [m]	Minimumsafstand [m]
Ensilageopbevaringsanlæg	Ensilageplads	174	-

Naboskel, Aabenraa kommune - Vandløb og søer over 100 kvm			
Type	Navn	Afstand [m]	Minimumsafstand [m]
Ensilageopbevaringsanlæg	Ensilageplads	252	50

Nabo - Nabobeboelse			
Type	Navn	Afstand [m]	Minimumsafstand [m]
Ensilageopbevaringsanlæg	Planlager	443	100

Boring - Vandforsyningsanlæg (ikke almen)			
Type	Navn	Afstand [m]	Minimumsafstand [m]
Ensilageopbevaringsanlæg	Planlager	72	-

Almen vandforsyning - Vandforsyningsanlæg (almen)			
Type	Navn	Afstand [m]	Minimumsafstand [m]
Ensilageopbevaringsanlæg	Planlager	3175	-

Bolig på ejendommen - Beboelse på samme ejendom			
Type	Navn	Afstand [m]	Minimumsafstand [m]
Ensilageopbevaringsanlæg	Planlager	61	-

Vandløb - Vandløb og søer over 100 kvm			
Type	Navn	Afstand [m]	Minimumsafstand [m]
Ensilageopbevaringsanlæg	Ensilageplads	58	50

Offentlig vej - Offentlig vej og privat fællesvej			
Type	Navn	Afstand [m]	Minimumsafstand [m]
Ensilageopbevaringsanlæg	Planlager	89	-

Byzone - Byzone og sommerhusområde			
Type	Navn	Afstand [m]	Minimumsafstand [m]
Ensilageopbevaringsanlæg	Planlager	5437	150

lokalplanlagt område - Lokalplan i landzone

Type	Navn	Afstand [m]	Minimumsafstand [m]
Ensilageopbevaringsanlæg	Planlager	5503	150

3. Yderligere informationer om anmeldelse

Yderligere informationer og specielle forhold

Kommentar til afstandsangivelser	Ingen kommentar
---	-----------------

Særlige forhold	Ingen særlige forhold
------------------------	-----------------------

4. Supplerende oplysninger

Bilag			
Id	Filnavn	Fil størrelse	Beskrivelse
9178	Hovmosevej 11, ensilagepladser.pdf	1313856	Tegning af ensilagepladser og afløbsforhold

5. Kortuddrag

Staldafsnit og opbevaringslagre (automatisk)

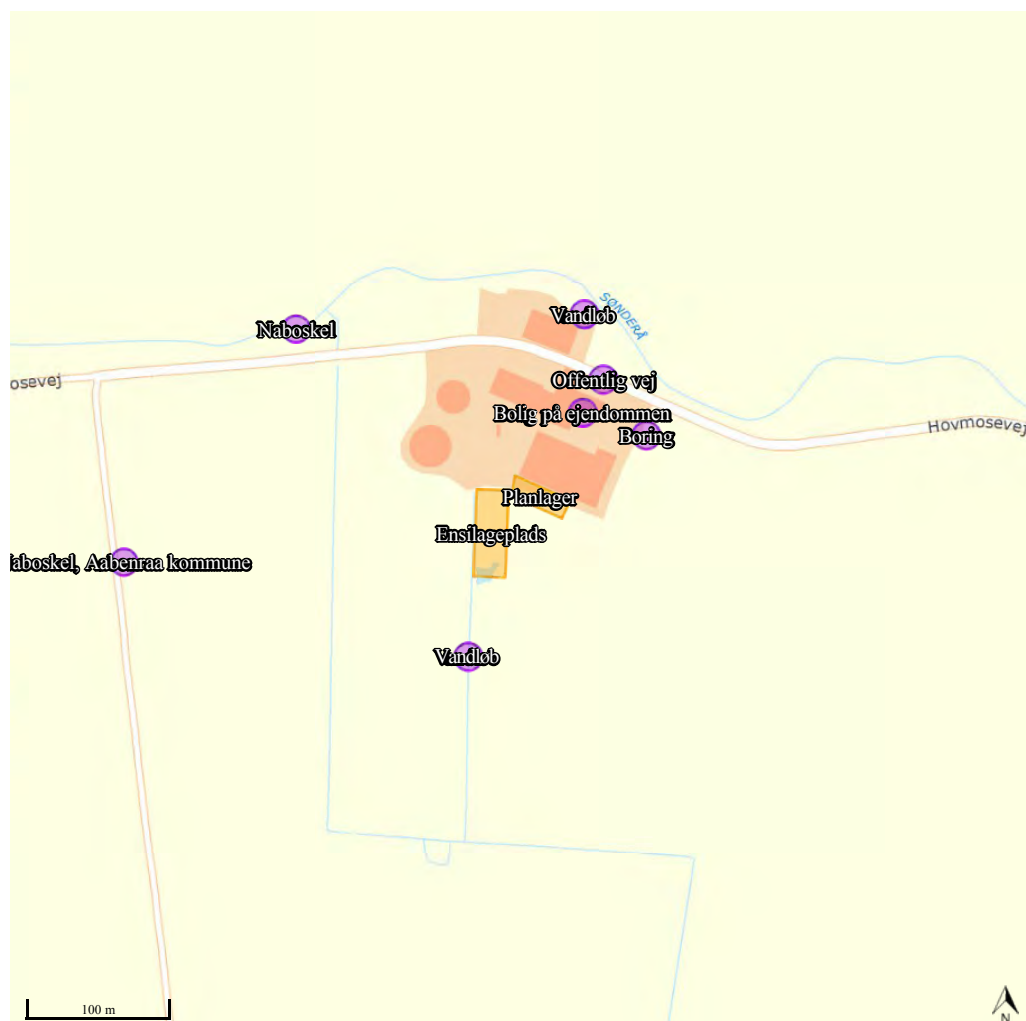

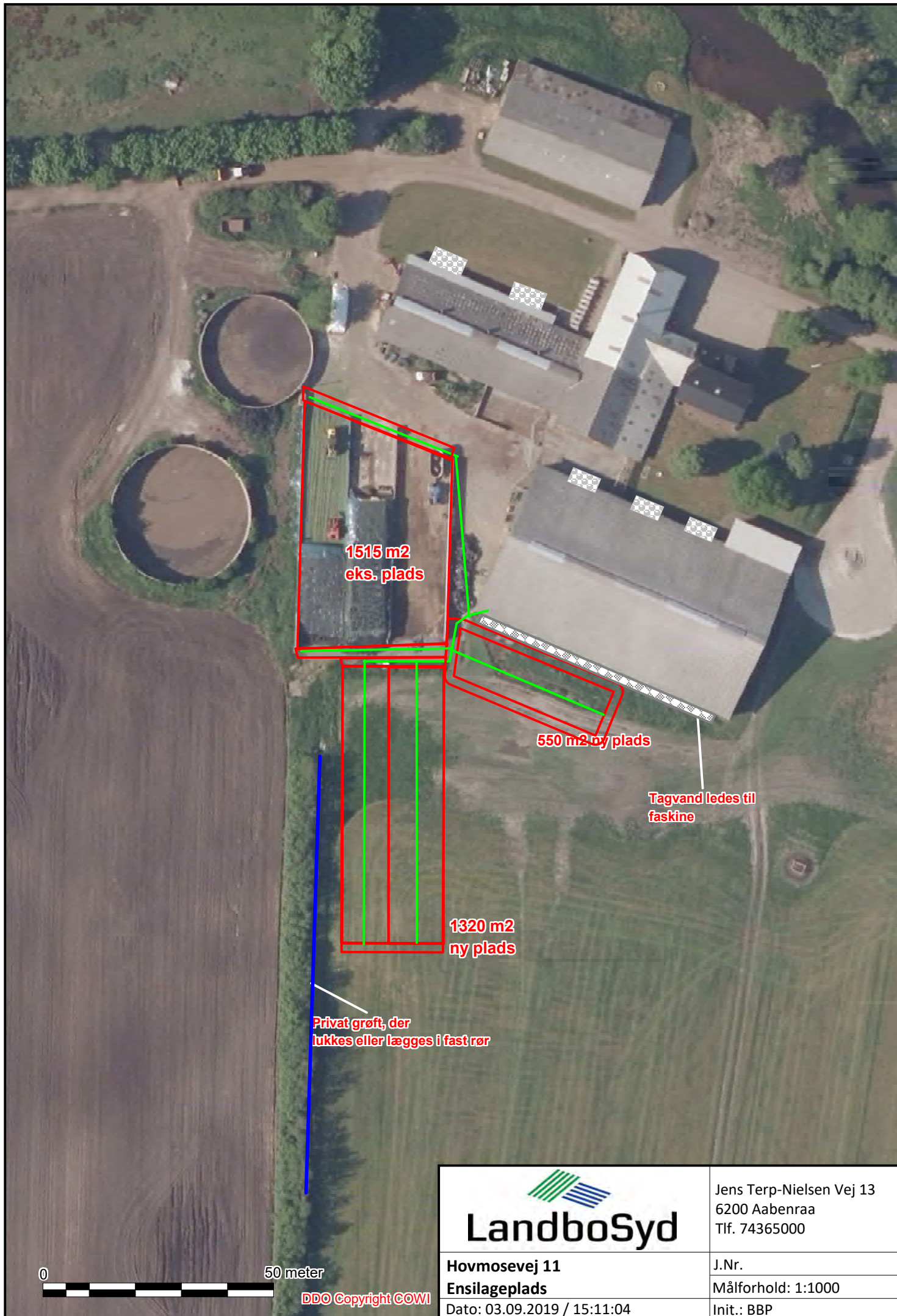

LandboSyd

Jens Terp-Nielsen Vej 13
6200 Aabenraa
Tlf. 74365000

Hovmosevej 11
Ensilageplads

J.Nr.
Målforhold: 1:1000

Dato: 03.09.2019 / 15:11:04

Init.: BBP