



Circle K Servicestation
Tempovej 25
2750 Ballerup

BY, ERHVERV OG MILJØ

Rådhuset
Hold-an Vej 7
2750 Ballerup
Tlf: 4477 2000
www.ballerup.dk

Dato: 19. juni 2019

Tlf. dir.: 4175 0127
E-mail: mt-miljo@balk.dk
Kontakt: Lill Dueholm

Sagsid: 09.20.02-G01-8-19

Miljøtilsynsrapport for partielt tilsyn udført den 17. juni 2019

Virksomhedens navn	Circle K Servicestation
Virksomhedens adresse	Tempovej 25, 2750 Ballerup
CVR nummer	28142412
Matrikel	18 AK, Ballerup By, Ballerup
Telefonnummer	4497 6905
Virksomhedstype	Autoværksteder Q01
Baggrund for tilsynet	Basistilsyn (frekvens hvert 4. år)
Deltagere på tilsynet	Lill Dueholm, Ballerup Kommune og Deanie Pernille Jakobsen, Circle K
Tilsynet omfattede	Hele virksomheden (tanke, vaskehal mv.)

Oversigtskort for Tempovej 25, 2750 Ballerup

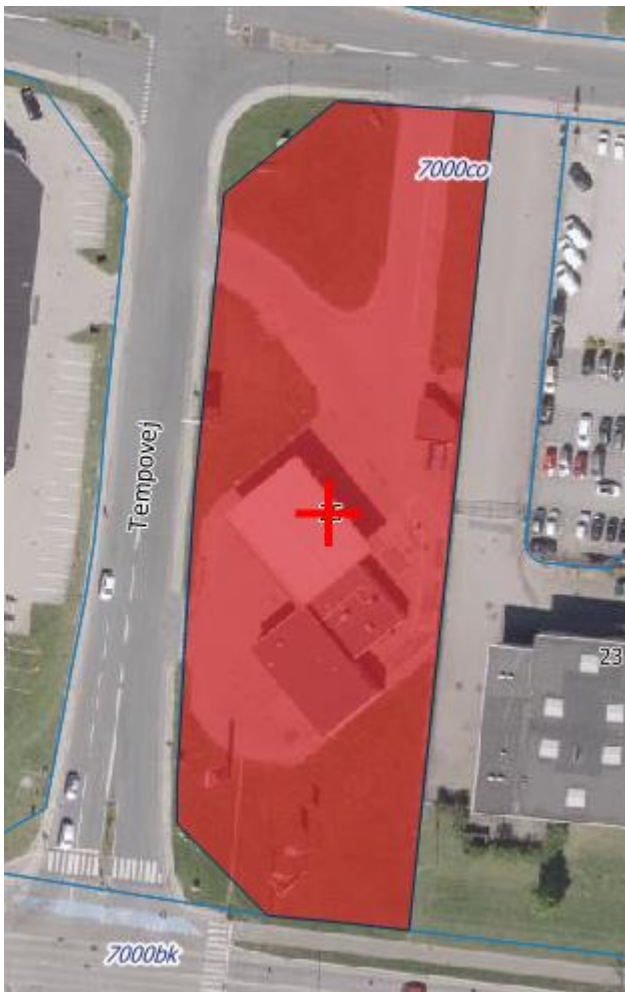

Håndhævelser

Ingen håndhævelser siden sidste tilsyn i 2015 og ingen håndhævelser på baggrund af tilsynet udført den 17. juni 2019.

Generelt vedrørende Circle K

Aktiviteter

Virksomheden udfører brændstofsalg, bilvask og detailhandel.

Jordforurening

Ejendommen er registreret forurenede på vidensniveau 2 (angivet med **rødt** på oversigtskortet).

Kloakering

Ejendommen er separatkloakeret. Tegninger kan findes på www.filarkiv.dk.

Opvarmning

Virksomheden opvarmes med olievarme (ifølge BBR).

Gennemgang af miljøforhold

Vand

Virksomheden er beliggende i område med særlige regionale drikkevandsinteresser.

Spildevand

Virksomheden har processpildevand fra vaskehallen. Der er meddelt spildevandstilladelse 12. april 2006. Ejendommens olieudskillere tømmes af Leif M Jensen A/S.

Luft

Aktiviteten vurderes ikke at være til risiko for miljøet.

Opbevaring/afhentning af affald

Virksomheden sorterer i fraktioner brændbart, pap og farligt affald. Brændbart og pap håndteres af Marius Pedersen A/S. Olieudskilleraffaldet håndteres (som nævnt ovenfor) af Leif M Jensen A/S der afleverer til UF Teknik.

Opbevaringen af affald vurderes ikke at udgøre en risiko for jord, luft eller grundvand. Det opbevares således at det ikke er til risiko for miljøet.

Tanke

Der er i alt 3 nedgravede brændstoftanke på ejendommen (alle på 30 m³ fra 1989). Disse er omfattede af regelmæssige inspektioner og trykprøvnin-ger. Ved tilsynet så det ud til at der var kontrol på tankene - vi afventer resultat af dette.

Miljørisikovurdering

Dato for vurdering	17-06-2019
A. Miljøledelse	5
B. Regelefterlevelse	1
C. Håndtering og opbevaring	5
D. Emissioner	3
E. Sårbarhed	5
Vægtet sandsynlighed	2,60
Vægtet konsekvens	4,34
Vægtet score	3,47

Virksomhederne kan kategoriseres med 1, 3 eller 5):

Hvor 1 ved fx regelefterlevelse betyder, at virksomhederne overholder alle gældende regler.

Hvor 3 ved fx håndtering og opbevaring af kemikalier og farligt affald sker uden risiko for spild til kloak, jord eller vandmiljø.

Hvor 5 ved fx sårbarhed betyder, at virksomheden ligger i område med særlige drikkevandsinteresser.

Se nærmere forklaring risikovurderingen <http://www2.mst.dk/Wiki/Tilsyn.Risikovurdering.ashx#tab2499>

Den vægtede score bruges når vi skal prioritere miljøtilsynene for de kommende år.

Fra 2016 skal tilsyn offentliggøres (denne rapport) i Digital Miljø Administration (DMA) som tilgås via www.dma.mst.dk – her er det muligt, med tid, at se hvilke virksomheder der har fået miljøtilsyn hvornår og hvad der blev konstateret mv. på det enkelte tilsyn.

Med venlig hilsen

Lill Dueholm