

Miljøtilsynsrapport for landbrugstilsyn på:

Adresse:	Længstedal 4, 6900 Skjern
CVR:	10066573
Type:	H16bm: H §16b, med BAT
Tilsyn:	Basis tilsyn – d. 15-12-2021
Baggrund:	Tilsynet er udført i henhold til gældende bekendtgørelse om miljøtilsyn.

Der blev ved tilsynet konstateret følgende:

- Gyllebeholder på 500 m³. er registreret som taget ud af drift, og må derfor ikke anvendes til opbevaring af husdyrgødning.
 - **Inden beholderen igen må anvendes til gylle skal spjældet efterstøbes, og der skal foretages beholderkontrol af gyllebeholderen.**
- Markvanding for Længstedal 4 og 6: Tilladelse til indvinding af grundvand er bortfaldet.
 - Tag kontakt til Dorthe Bork på tlf. nr. 99741144 vedr. fornyelse af tilladelsen.

Indskærpelse givet ved tilsyn 25-10-2017 skal efterkommes:

- At spjældet i gyllebeholderen fjernes således at kravene i Landbrugets byggeblad nr. 103.04-31 efterkommes. Indskærpelsen gives i henhold til Bekendtgørelse om erhvervsmæssigt dyrehold, husdyrgødning, ensilage m.v. bek. nr. 865 af 23. juni 2017 § 23 stk. 2. Gyllebeholderen må kun fyldes til terrænniveau indtil overstående indskærpelse er efterkommet.

Offentliggørelse

Ringkøbing-Skjern Kommune har jf. bekendtgørelse om miljøtilsyn kapitel 3, pligt til at offentliggøre tilsynsrapporter på <https://dma.mst.dk/>. Derfor sendes denne tilsynsrapport i 2 ugers høring hos dig inden den endelige offentliggørelse.

Har du spørgsmål eller kommentar, er du velkommen til at kontakte undertegnede.

Brugerbetaling

Brugerbetalingen betyder, at du skal betale for forberedelse, tilsyn og efterfølgende afrapportering samt eventuel opfølgning. Timeprisen for miljøtilsyn reguleres årligt. I 2021 er den 433,41 kr. pr. time. Brugerbetaling opkræves kvartalsvis og faktureres til ejer af ejendom.

Opsummering af håndhævelser		
25-10-2017	Indskærpelse, Miljø	Gyllebeholder på 500 m ³ med spjæld må kun anvendes op til jordniveau indtil spjæld afblændes.

Tilsynskommentarer
Godkendelse/tilladelse

Godkendelsestype Godkendelsesdato	Husdyrtilladelse §16b, 1 (med BAT) 29-04-2019
Udnyttelse af godkendelse/anmeldelse	§16b-miljøtilladelse fra 2019 er delvist udnyttet: - Udnyttet i eksisterende stalde. - Nyt staldområde i maskinhus: Er ikke etableret.
Staldtype	Sengestalde med spalter. Dybstrøelsesareal.
Miljøteknologi - forsuring (stald)	Intet krav.
Miljøteknologi - teltoverdækning	Intet krav.
Dybstrøelse fra staldanlæg, vilkår	Dybstrøelse/kompost køres i markstak.

Gældende tilladelse til dyrehold (rød markering)

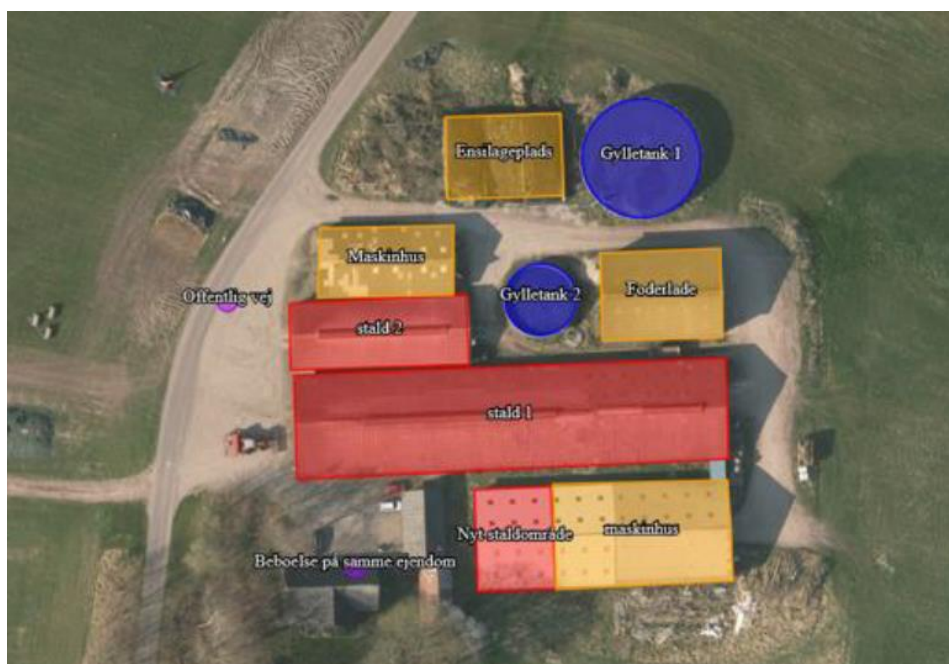

Produktionsarealer registreret ved tilsynet

Bygn nr	Afsnit	I drift	Areal (m ²)	Dyretype/Flexgruppe	Staldsystem	Reg. dato
1	Stald 1 (kostald)	Ja	83	Alle kvæg	Dybstrøelse	15-12-2021
1	Stald 1 (kostald)	Ja	55	Malkekøer, kvier og stude	Sengestald med spalter (kanal, bagskyl eller ringkanal)	15-12-2021

1	Stald 1 (kostald)	Ja	654	Malkekøer, kvier og stude	Sengestald med spalter (kanal, bagskyl eller ringkanal)	15-12-2021
2	Stald 2 (ungdyr)	Ja	237	Malkekøer, kvier og stude	Sengestald med spalter (kanal, bagskyl eller ringkanal)	15-12-2021
3	Nyt staldområde	Nej	230	Alle kvæg	Dybstrøelse	15-12-2021

Dyrehold/produktionsareal

Produktionsareal	Nyt staldområde i maskinhus er ikke etableret.
Dyrehold	<p><u>Ifølge CHR-register 14-12-2021</u>: 65 køer, 14 kvier og 9 handyr.</p> <p><u>Ifølge gødningsregnskab 2020/2021</u>: 89 årskøer, 17 kvier (0-6 mdr.), 78 kvier (6 mdr.-kælvning), 31 slagtekalve (40-147 kg.)</p> <p><u>Vurdering</u>: Ejendommen er godkendt efter m2 produktionsareal.</p>

Opbevaringsanlæg

Ensilageplads/silo (afløb, randbelægn.)	Udendørs ensilagesiloer anvendes ikke ved tilsynet.
Møddingsplads (afløb, randbelægning mv.)	Ingen møddingsplads.

Pladser

Type	Byggedato	Areal (m ²)	Vol. (m ³)	Overdækn. (m ²)	Bemærkning
Ensilageplansilo	01-01-1994	352	704	0	
Ensilageplansilo	01-01-1979	352	880	352	

Markstakke

Antal

Kompost - overdækning, saft, afstand mv.	2 stakke på samme mark. Overdækket med plastik. Vær opmærksom på at der ikke må placeres kompost på det samme sted, før der er forløbet 5 år.	1
Ensilage i markstak (placering og saft)	Ingen ensilage i markstak.	

Beholderoversigt							
Type	Bygge- dato	Kontrol- Dato/ interval		Areal (m ²)	Vol. (m ³)	Overdæk- ningstype	Bemærkning
Gyllebeholder	01-01- 1989	24-05- 2019	10	382	1.530	Flydelag	Beholder kontrolleret 25-05-2019.
Gyllebeholder	01-01- 1979	31-03- 2009		125	500		Er registreret som taget ud af drift. Må ikke anvendes til husdyrgødning
Gyllekanaler	02-01- 1979			0	500		

Beholdere	
Opbevaringskapacitet	Ok.
Alarm på gyllebeholder	Ingen krav om alarm, da afstand til vandløb/sø er større end 100 meter.
Vold omkring gyllebeholder	Ingen krav.
Gyllebeholder 1 (Dyk indløb, flydelag)	Gyllebeholder på 1.530 m ³ . Beholderkontrol sidst udført i 2019. <ul style="list-style-type: none"> - Dykket indløb: Ok. - Flydelag: Ok. - Logbog: Ikke set ved tilsynet.
Gyllebeholder 2 (Dyk indløb, flydelag)	Gyllebeholder på 500 m ³ . er registreret som taget ud af drift, og må derfor ikke anvendes til opbevaring af husdyrgødning. <ul style="list-style-type: none"> - Ved tilsynet var der tegn på, at gyllebeholderen havde været anvendt til husdyrgødning. Inden beholderen igen må anvendes til gylle skal spjældet efterstøbes, og der skal foretages beholderkontrol af gyllebeholderen.
Gyllebeholder 3 (Dyk indløb, flydelag)	Gyllebeholder på 615 m ³ ved Længstedal 8: Beholderkontrol sidst udført i 2019. <ul style="list-style-type: none"> - Flydelag: Ok. - Logbog: Ikke set ved tilsynet.

Aftaler om opbevaring af gødning			
Aftaletype	Adresse	Fast m ³ /år	Flyd m ³ /år
Afgive til opbevaring	Længstedal 8		615

BBR - oplysninger									
Fabr. år	Fabr. nr.	Klassifi- kation	Type nr.	Etab. år	Indhold	Større lse	Placerin g	Sløjf et	Sløjf. frist
	411956	Tank		1989		1.200	Indend ørs		

Olie og kemikalier

Olietanke	Olietank er i BBR registreret til at være fra 1989, men ved tilsynet blev det konstateret, at tankens typeskilt viser, at tanken er fra 1993.
Olie (opbevaring)	Motorolie mm. opbevares på fast bund.
Kemikalier (opbev.)	Jorden er lejet ud. Opbevarer ikke kemikalier til markdrift.
Hvor påfyldes marksprøjte	Påfylder ikke marksprøjte på ejendommen.

Håndtering af vand

Vandindvinding, Mark + Zoner	<p>Markvanding: Tilladelse til indvinding af grundvand er bortfaldet 01-12-2021:</p> <ul style="list-style-type: none"> - Tag kontakt til Dorthe Bork på tlf. nr. 99741144 vedr. fornyelse af tilladelsen. <p>2 boringer (DGU nr. 94.2345 og 94.2626). I tidligere tilladelse var det angivet, at det i stedet for boring med DGU nr. 94.2345 var boring med DGU nr. 94.2347, der blev anvendt.</p> <ul style="list-style-type: none"> - Zone rundt om boringer: Ok. - Boringer overdækket: Ok. <p><u>Længstedal 6:</u></p> <p>Markvanding: Tilladelse til indvinding af grundvand er bortfaldet 01-12-2021.</p> <p>1 boring: (DGU nr. 94.2488):</p> <ul style="list-style-type: none"> - Zone rundt om boring: Ok. - Boring overdækket: Ok. <p><u>Længstedal 8:</u></p> <p>Markvanding: Tilladelse til indvinding af grundvand til vanding: 1 boring (DGU nr. 94.2133): 28.800 m³/år. Tilladelsen bortfalder i 2030.</p> <ul style="list-style-type: none"> - Zone rundt om boring: Ok. - Boring overdækket: Ok.
Vandindvinding, Drikkevand og Zoner	Ejendommen er tilkøbt almen vandforsyning (byvand).
Overfladevand (tage og store flader)	Alt tagvand fra bygninger ledes til nedsivning.

Affald

Erhvervsaffald (plast, brændb., farlig)	Erhvervsaffald afleveres på genbrugsplads.
Døde dyr opbevaring/bortskaffelse	Afhentes af Daka, øst for kostald.
Slam (bruger)	Modtager ikke slam.

Generelle bemærkninger

Rotter	Se mere om rotte-forebyggelse på https://rotteangreb.dk/
Jordforurening	Der er ved tilsynet ikke konstateret jordforurening.

Miljørisikovurdering	
Dato for vurdering	15-12-2021
A. Miljøledelse	3
B. Regelefterlevelse	3
C. Oplagret gødning	3
D. Størrelse	3
E. Sårbarhed	3
Vægtet sandsynlighed	3,00
Vægtet konsekvens	3,00
Vægtet score	3,00

Information om miljørisikovurderingens parametre kan findes på:

<https://oldwiki.mst.dk/Tilsyn.Risikovurdering.ashx>

Venlig hilsen

Erik Lauridsen Haahr

Land, By og Kultur – Land og Vand
Ringkøbing-Skjern Kommune

I forbindelse med behandlingen af en sag kan det være nødvendigt, at Kommunen indsamler, behandler og videregiver personoplysninger, der er nødvendige for sagens behandling. Ifølge persondataloven har du og andre, der er nævnt i sagen, blandt andet ret til at bede om indsigt i disse oplysninger, ret til at gøre indsigelser mod, at oplysningerne behandles, ret til at berigtige oplysningerne samt ret til at klage over behandlingen til Datatilsynet.

Forvaltningsloven og offentlighedsloven giver normalt også mulighed for at få indsigt i sagen, og du har altid ret til at udtale dig.