

Tilsynsrapport

Omega Steel A/S

Linkøbingvej 10, 4900 Nakskov

CVR-nr: 31936780

P-nr: 1014995508

Tilsynsdato: 10.11.2016

Lolland Kommune er tilsynsmyndighed for landbrug og virksomheder i kommunen. Tilsynet føres efter reglerne i Bek. nr. 497 om miljøtilsyn, samt Bek. nr. 463 om brugerbetaling. En nærmere beskrivelse af hvilke typer landbrug og virksomheder der føres tilsyn med, forefindes i kommunens miljøtilsynsplan.

Tilsynsrapporter offentliggøres inden 4 måneder på DMA (Miljøstyrelsens database for Digital Miljøadministration). Virksomheden har modtaget tilsynsrapport senest 2 måneder fra tilsynsdatoen. Enhver har ret til aktindsigt i de øvrige oplysninger i sagen, som tilsynsmyndigheden er i besiddelse af, med de begrænsninger, der følger af offentlighedsloven, forvaltningsloven og lov om aktindsigt i miljøoplysninger.

Tilsynet er gennemført af Dorthe Nøhr Larsen, MOE A/S på vegne af Lolland kommunes Teknik- og Miljømyndighed.

- **Virksomhedstype:**

Maskinværksted

- **Baggrund for tilsynet:**

Varslet tilsyn

- **Punkter der er ført tilsyn med:**

Luftafkast

Støj

Affald

Spildevand

Jordforurening

Olietanke

- **Jordforurening konstateret ved tilsynet:**

Der blev ikke konstateret jordforurening ved tilsynet.

- **Konklusion på virksomhedens seneste indberetninger om egenkontrol og evt. håndhævelser:**

Tilsynet medførte ikke nogen bemærkninger i form af henstillinger, indskærpelser eller påbud.

- **Håndhævelser medført af tilsynet:**

Ingen

- **Score som følge af tilsynet: Uændret 2,47**

- **Tilsynsførende: Dorthe Nøhr Larsen, MOE**

Omega Steel A/S
Linkøbingvej 10
4900 Nakskov

Dato: 23.11.2016

Projekt nr.: 1005510-058
T: +45 2528 1866
E: dnl@moe.dk

Bilag A til Tilsynsrapport

Miljøtilsyn gennemført 10. november 2016

Dorthe Nøhr Larsen, MOE A/S, har på vegne af Lolland Kommunes Teknik- og Miljømyndighed foretaget et varslet miljøtilsyn på virksomheden d. 10. november 2016. Fra virksomheden deltog Dorte Frederiksen.

Virksomheden har tidligere heddet M.T. Membratex Aps, men har de seneste år heddet Omega Steel A/S.

Formålet med miljøtilsynet er at vurdere om virksomheden er indrettet og drives i overensstemmelse med gældende miljølovgivning.

Resultat af tilsynet

Tilsynet har ikke givet anledning til bemærkninger i form af henstillinger, indskærper eller påbud.

Virksomhedens placering

Virksomhedens aktiviteter foregår på matrikel 1bm, Krukholm, Nakskov Jorder.

Virksomhedens drift

Omega Steel A/S producerer udelukkende emner i rustfrit stål. Det er en ordreproducerende virksomhed, der udelukkende producerer til eksport. Virksomheden monterer udstyr til fiskeindustrien. De større dele til udstyret produceres ikke på virksomheden, men produceres hos underleverandører. I montagehallen hos Omega Steel samles og instrumenteres udstyret. Under tilsynet, blev der arbejdet på 5 autoklaver til fiskekonserves.



Virksomheden har tidligere haft et mindre smedeværksted. Dette er nedlagt og lokalet benyttes som lager for komponenter, der indgår i de færdige produkter. Der er pt. 7 ansatte. Virksomhedens

MOE A/S

Næstvedvej 1
DK-4760 Vordingborg
T: +45 55 37 16 00
CVR nr.: 64 04 56 28
www.moe.dk

produktion foregår i montagehallen, der er på ca. 400 m². Resten af bygningen benyttes til råvare-lager, mellem- og færdigvarelager, komponentlager og administration.

I montagehallen er en slibeafdeling samt enkelte svejsesteder.

På vedlagte luftfoto er montagehallen markeret.

Luftforurening

Fra sliberummet findes udsugning, der ledes gennem et filter, der er placeret i råvarelageret. Afkastet fra filteret ledes over tag. Støv opfanget i filteret opsamles i beholdere under filteret. Da det er meget lidt slibearbejde, der foregår, har det ikke været nødvendigt at bortskaffe det opsamlede støv de seneste år. Virksomheden er opmærksom på, at støvet skal bortskaffes som farligt affald.

Udsugning fra svejsestederne ledes sammen med den øvrige udsugning fra monteringshallen over terræn. Begge afkast ledes over tag i mellembygningen med fladt tag.



Virksomheden er i øjeblikket ved at overgå til fjernvarme, og olietank og oliefyr vil blive fjernet.

Støj

Nærmeste boliger er beliggende ca. 170 meter NV for virksomheden. De væsentligste støjkilder er aktiviteter i montagehallen samt kompressoren. Kompressoren er placeret i et lagerrum. Placering af kompressoren fremgår i vedlagt luftfoto.



Det vurderes, at virksomhedens aktiviteter kan foregå uden at generer de nærmeste boliger.

Spildevand

Der er ikke afløb til kloak fra produktionslokalerne.

Sanitært spildevand ledes direkte til offentlig kloak.

Opbevaring af flydende råvarer, olie og kemikalier

Der benyttes ikke flydende råvarer i forbindelse med produktionen.

Olietanke

Der findes en nedgravet fyringsolietank på virksomheden. Tanken er tømt, afblændet og afmeldt til BBR. Den tilbageværende fyringsolietank vil blive sløjfet, når fjernvarmen er fuldt etableret.



Placering af fyringsolietanken er indtegnet på vedlagte luftfoto.

Virksomheden er tidligere blevet opvarmet med et oliefyr. Oliefyret vil i løbet af den næste måned blive fuldt erstattet med fjernvarme.

Afmelding af den nedgravede tank, samt anmeldelse af nuværende tank er meddelt til BBR. Oplysningerne i BBR svarer til dette.

Affald

Virksomhedens affaldssortering blev gennemgået. Blandet Brændbart og pap samles i containere syd for bygningen. Marius Pedersen A/S tømmer disse efter behov. Dagrenovationslignende affald samles i en mindre container og hentes af REFA hver anden uge. Metalaffald fra produktionen opsamles i vippecontainere i monteringshallen og bortskaffes til Munchs Produkt. Øvrige affaldsfraktioner bortskaffer virksomheden til genbrugspladsen.



ADS-data

Inden tilsynet er der forsøgt at trække en liste over ADS-data for virksomheden. Der findes ingen ADS-data for denne virksomhed.

Marius Pedersen A/S indberetter affald for adskillige af de virksomheder, der er ført miljøtilsyn med dette efterår. For at der kan indberettes affald til ADS er det nødvendigt at indberetteren er bekendt med virksomhedens P.nr. Det blev aftalt, at virksomheden sikrer sig, at Marius Pedersen A/S får oplyst virksomhedens P.nr.

Med venlig hilsen
MOE A/S



Dorthe Nøhr Larsen
Kemiingeniør HD – Miljø

Omega steel A/S

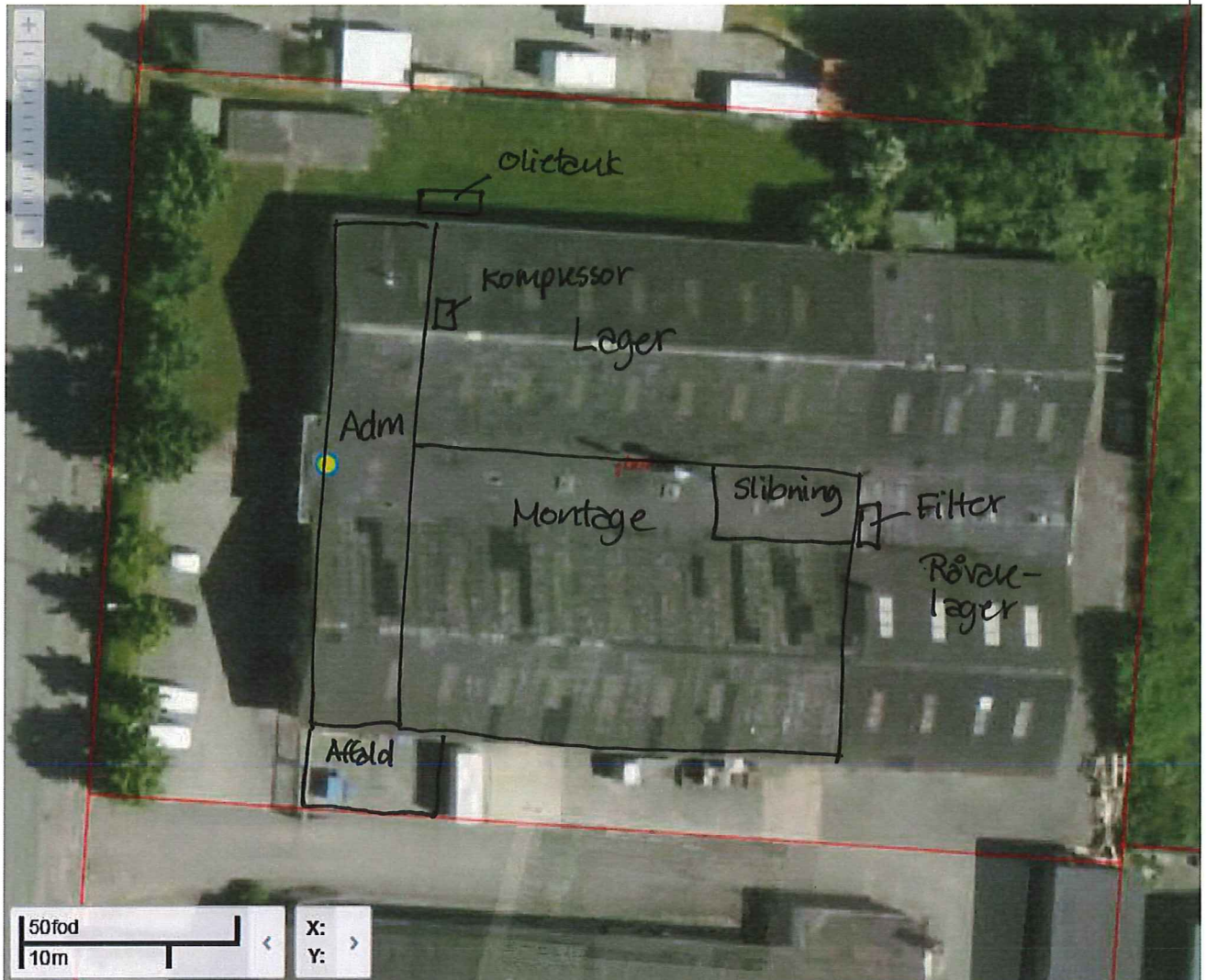

Linkøpingvej 10, 4900 Nakskov

Dato: 15-11-2016

Ortofotos (DDO@land): COWI har den fulde ophavsret til de ortofotos (DDO@land), der vises som baggrundskort. Denne funktion, med ortofoto som baggrundskort, må derfor kun anvendes af Miljø- og Fødevareministeriet, regioner og kommuner med tilhørende institutioner, der er part i Danmarks Miljøportal, i forbindelse med de pågældende institutioners myndighedsbehandling indenfor miljøområdet, samt af privatpersoner til eget personligt brug. Linket må ikke indgå i andre hjemmesider. Øvrig kommerciel anvendelse er ikke tilladt og vil kunne retsforfølges.