



TØNDER KOMMUNE

Anders Bjerre
Kærmosevej 5
6520 Toftlund

Landbrug

Direkte tlf.: +4574929294
Mail: fr2@toender.dk
Sags id.: 09.17.13-P19-1-20
KS: EHK
24-03-2020

Accept til etablering af møddingsplads

Vi meddeler hermed, at du kan opføre en møddingsplads på Kærmosevej 5, 6520 Toftlund, uden tilladelse eller godkendelse efter § 16 i husdyrloven¹.

Afgørelsen er meddelt i medfør af § 12 i husdyrgodkendelsesbekendtgørelsen²

Den nye møddingsplads placeres som angivet på situationsplanen:

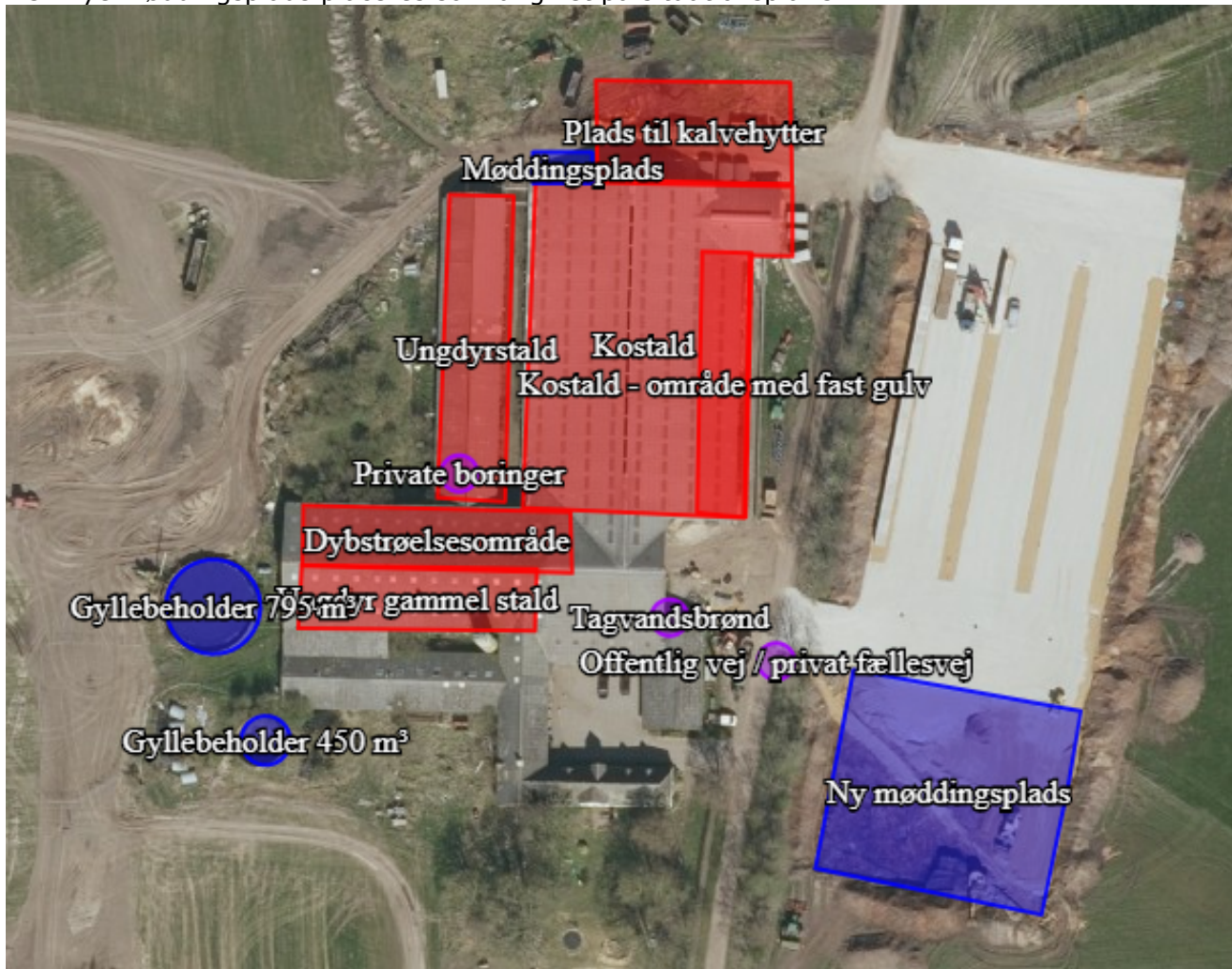

¹ Lovbekendtgørelse nr. 520 af 1. maj 2019 om miljøgodkendelse m.v. af husdyrbrug.

² Bekendtgørelse nr. 1261 af 29. november 2019 om tilladelse og godkendelse m.v. af husdyrbrug.

Projektbeskrivelse

Anmeldelse af ny møddingsplads på Kærmosevej 5.

Der anmeldes en ny møddingsplads på Kærmosevej 5. Møddingspladsen er på 40 m x 45 m inkl. randzoner på alle 4 sider. Der er ingen sidebegrænsninger.

Møddingspladsen er erhvervsmæssigt nødvendig for ejendommens drift som landbrugsejendom, da der er ca. 20 årskøer og 190 opdræt og 80 kalve på dybstrøelse på ejendommen, og da dybstrøelsen skal opbevares på møddingsplads indtil det er kompostlignende, før det kan lægges i markstak. Pladsen er større end selve markstakken, for at der er god plads til at håndtere møddingen inde på pladsen. Selve stakken vil maks. være 500 m². Møddingsstakken bliver overdækket med plastik.

Møddingspladsen opføres i umiddelbar tilknytning til eksisterende bygningsanlæg på ejendommen, da den etableres i umiddelbar forlængelse af ensilagepladsen, som er godkendt i miljøgodkendelse fra 2017.

Der er beplantning i hegnet ud mod Kærmosevej, og mod syd er der levende hegn i markskellet, i en afstand af ca. 40 m. Mod nord og øst er der også levende hegn i markskellene, det er dog lidt længere væk. Der er ingen, der har direkte indsyn til møddingspladsen, og ansøger finder derfor, at pladsen er tilpas afskærmet af læhegn i forhold til naboer mv.

Møddingspladsen opføres 15 m fra Kærmosevej, der er offentlig vej. Møddingspladsen har afløb til separat beholder til møddingsvand.

Vurdering

Møddingspladsen vurderes at være nødvendig for ejendommen som landbrugsbedrift da produktionen af dybstrøelse passer med størrelsen af møddingspladsen.

Afstandskrav

Afstandskravene i § 12 i husdyrgodkendelsesbekendtgørelsen er overholdt:

- Mindst 300 m til eksisterende eller ifølge kommuneplanens rammedel fremtidige byzone- eller sommerhusområde og til områder i landzone, der i en lokalplan er udlagt til boligformål, blandet bolig- og erhvervsformål eller til offentlige formål med henblik på beboelse, institutioner, rekreative formål og lign.
- 100 m til nabobeboelser, der er uden landbrugspligt og ikke ejes af den ansvarlige for driften af husdyrbruget.

Desuden gælder overholdelse af en række faste afstandskrav jf. Husdyrlovens § 8, som ikke er skærpet i forbindelse med vurdering af en anmeldelse.

På baggrund af oplysningerne i ansøgningen vurderes det at afstandskravene vil blive overholdt.

Krav til højde og terrænændring

Det er en betingelse for anmeldelser, at udførelsen af det anmeldte ikke medfører terrænændringer på mere end 1 m. Det anmeldte må desuden ikke have en sidehøjde på mere end 3 m.

På baggrund af oplysningerne i ansøgningen vurderes det at kravene vil blive overholdt.

Krav til beplantning

Det er ikke nødvendigt at etablere afskærmende beplantning, idet eksisterende levende hegn delvist omkranser gødningsopbevaringsanlægget.

Krav til maximal ammoniakdeposition

Det anmeldte må ikke medføre en ammoniakdeposition som overstiger følgende:

- Kategori 1 natur – 0,2 - 0,4 eller 0,7 kg N/ha/år afhængig af antallet af andre nærliggende husdyrbrug.
- Kategori 2 natur – 1,0 kg N/ha/år.
- Kategori 3 natur – 1,0 kg N/ha/år (ikke i alle tilfælde).

Som beregningsgrundlag for ammoniakdepositionen er anvendt staldafsnittenes bruttoareal fordi husdyrbruget ikke er godkendt efter § 16 i husdyrloven.

- Det fremgår af ansøgningen at totaldep. til nærmeste kategori 1 natur er 0,0 kg N/ha/år
- Det fremgår af ansøgningen at totaldep. til nærmeste kategori 2 natur er 0,7 kg N/ha/år
- Det fremgår af ansøgningen at totaldep. til nærmeste kategori 3 natur er 0,3 kg N/ha/år

På baggrund af oplysningerne i ansøgningen vurderes det, at kravene til den maximale ammoniakdeposition vil blive overholdt.

Vilkår i miljøgodkendelsen på Kærmosevej 5

Det anmeldte medfører ikke ændringer af vilkår i miljøgodkendelsen.

Naboorientering

Vi har undladt at orientere dine naboer, fordi vi vurderer, at din anmeldelse har underordnet betydning for dem.

Udnyttelsesfrist

Afgørelsen gælder i 6 år fra dags dato.

Du er selv ansvarlig for at få møddingspladsen registreret i BBR, da der ikke længere skal byggetilladelse til at etablere en møddingsplads.

Klagevejledning

Hvis du ønsker at klage over denne afgørelse, kan du klage til Miljø- og Fødevareklagenævnet. Bemærk at klagenævnet 1. februar 2017 har skiftet navn, så der kan være flere steder, hvor det stadig står navngivet som Natur- og Miljøklagenævnet.

Du klager via Klageportalen, som du finder et link til på forsiden af www.nmkn.dk. Klageportalen ligger på www.borger.dk og www.virk.dk. Du logger på www.borger.dk eller www.virk.dk, ligesom du plejer, typisk med NEM-ID. Klagen sendes gennem Klageportalen til den myndighed, der har truffet afgørelsen. En klage er indgivet, når den er tilgængelig for myndigheden i Klageportalen. Når du klager, skal du betale et gebyr på 900 kr. som privatperson og 1.800 kr. som virksomhed eller organisation (2016-niveau).

Du betaler gebyret med betalingskort i Klageportalen. Miljø- og Fødevareklagenævnet skal som udgangspunkt afvise en klage, der kommer uden om Klageportalen, hvis der ikke er særlige grunde til det. Hvis du ønsker at blive fritaget for at bruge Klageportalen, skal du sende en begrundet anmodning til den myndighed, der har truffet afgørelse i sagen. Myndigheden videregiver herefter anmodningen til Miljø- og Fødevareklagenævnet, som træffer afgørelse om, hvorvidt din anmodning kan imødekommes.

Klagen skal være modtaget senest tirsdag den 21. april 2020.

Du kan vælge at få denne afgørelse prøvet ved domstolen. Retssagen skal være anlagt inden 6 måneder fra den dag afgørelsen er meddelt.

Venlig hilsen

Flemming Refsgaard
Miljømedarbejder