

DATO: 28-01-2011

JOURNALNUMMER  
09.17.16-P19-6-10NATUR- OG MILJØAFDELINGEN  
KARIN STAVNSKÆR  
T: 96848452  
E:

---

Villy Skougaard Hestbech  
Vilhjemsborgvej 27  
Linde  
7600 Struer

---

## Tillæg til § 10 miljøtilladelse af 23/7-2010

### Ansøgning

Struer Kommune har d. 15. november 2010 modtaget ansøgning om opførsel af en ekstra 2-rækket, åben minkhal som følge af nye regler for redeplads til minkhvalpe. Ansøgningen er indsendt som et tillæg til ejendommens miljøtilladelse jævnfør § 10, stk. 3 i Husdyrgodkendelsesloven (lovbekendtgørelse nr. 1486 af 4. december 2009).

Ejendommen har en gældende miljøtilladelse fra 23. juli 2010.

### Afgørelse

Struer Kommune har pr. 28. januar 2011 truffet afgørelse om, at den ansøgte ekstra minkhal kan tillades opført.

### Vilkår

Den nye minkhal er selvstændigt omfattet af nedenstående vilkår:

1. Den nye minkhal skal være indrettet med gødningsrender, der er over 36,5 cm brede. Der skal ske tømning af gødningsrenderne mindst 2 gange om ugen.

### Offentliggørelse

Afgørelsen bliver offentliggjort ved annonce i Ugeavisen Struer den 9. februar 2011.

### Klagevejledning

Afgørelsen kan påklages til Natur- og Miljøklagenævnet. Klageberettiget er ansøger, klageberettigede myndigheder og organisationer og enhver, der har en individuel, væsentlig interesse i sagen jvf. Lov om miljøgodkendelse m.v. af husdyrbrug § 84-87.

Eventuel klage stiles til Natur- og Miljøklagenævnet, Rentemestervej 8, 2400 København NV, men indsendes skriftligt til Struer Kommune, Østergade 11-15, 7600 Struer eller pr. mail til [tek-nisk@struer.dk](mailto:tek-nisk@struer.dk), som videresender klagen med sagens akter.

Det er en betingelse for Natur- og Miljøklagenævnets behandling af klagen, at klager indbetaler et gebyr til Natur- og Miljøklagenævnet. Klagegebyret er fastsat til 500,- kr. for privatpersoner og 3.000,- kr. for alle andre klagere, herunder virksomheder, organisationer og offentlige myndigheder.

Natur- og Miljøklagenævnet udsender en opkrævning på gebyrer, når nævnet har modtaget klagen fra Struer Kommune. Denne opkrævning skal benyttes ved betaling af gebyret, idet Natur- og Miljøklagenævnet ikke modtager checks eller kontanter. Natur- og Miljøklagenævnet påbegynder behandlingen af klagen, når gebyret er modtaget. Betales gebyret ikke på den anviste måde og inden for den fastsatte frist på 14 dage, afvises klagen fra behandling. Vejledning om gebyrordningen kan

---

findes på Natur- og Miljøklagenævnets hjemmeside.

Gebyret tilbagebetales hvis:

1. klagesagen fører til, at den påklagede afgørelse ændres eller ophæves
2. klagen får helt eller delvist medhold i klagen
3. klagen afvises som følge af overskredet klagefrist, manglende klageberettigelse eller fordi klagen ikke er omfattet af Natur- og Miljøklagenævnets kompetence.

Klagen skal være modtaget af Struer Kommune **senest den 9/3-2011** inden kontortids op-hør kl. 15.30. En eventuel klage har ikke opsættende virkning, medmindre Natur- og Miljøklagenævnet bestemmer andet, hvorfor afgørelsen på eget ansvar kan udnyttes før klagefristen er udløbet i henhold til Husdyrgodkendelseslovens § 81, stk. 1.

Såfremt afgørelsen påklages, vil dette blive meddelt ansøger.

Denne afgørelse kan endvidere indbringes for domstolene, jvf. Husdyrgodkendelseslovens § 90. En eventuel sag skal være anlagt inden 6 måneder efter annonceringen.

#### **Udkast til tilladelsen er sendt 3 uger i høring hos**

- Villy Hestbech, Vilhelmsborgvej 27, Linde, 7600 Struer
- Heden og Fjorden, Nupark 47, 7500 Holstebro, att: Steffen Wiwel, e-mail [swi@hflc.dk](mailto:swi@hflc.dk) (ansøgers konsulent)
- Svend Hansen, Bækkelundvej 1, Linde, 7600 Struer (bortforpagter)
- Anne Marie Akstrup, Rubjerghøj 13, 7600 Struer (bortforpagter)

#### **Endelig afgørelse er sendt til**

- Villy Hestbech, Vilhelmsborgvej 27, Linde, 7600 Struer
- Heden og Fjorden, Nupark 47, 7500 Holstebro, att: Steffen Wiwel, e-mail [swi@hflc.dk](mailto:swi@hflc.dk) (ansøgers konsulent)
- Svend Hansen, Bækkelundvej 1, Linde, 7600 Struer (bortforpagter)
- Anne Marie Akstrup, Rubjerghøj 13, 7600 Struer (bortforpagter)
- Miljøcenter Ringkøbing, Holstebrovej 31, 6950 Ringkøbing, e-mail [post@rin.mim.dk](mailto:post@rin.mim.dk)
- Danmarks Naturfredningsforening Struer, e-mail [struer@dn.dk](mailto:struer@dn.dk)
- Danmarks Naturfredningsforening, Masnedøgade 20, 2100 København ø, e-mail [dn@dn.dk](mailto:dn@dn.dk)
- Sundhedsstyrelsen, Embedslægeinstitutionen Midtjylland, Lyseng Allé 1, 8270 Højbjerg, e-mail [midt@sst.dk](mailto:midt@sst.dk)
- Danmarks Fiskeriforening, Nordensvej 3, Taulov, 7000 Fredericia, e-mail [mail@dkfisk.dk](mailto:mail@dkfisk.dk)
- Danmarks Sportsfiskerforbund, att.: Lars Brinch Thygesen, e-mail [lbt@sportsfiskerforbundet.dk](mailto:lbt@sportsfiskerforbundet.dk)
- Danmarks Sportsfiskerforbund, Miljøkoordinator distrikt 3, att.: Erik Schou Nielsen, Rosenvej 18, 8240 Risskov, e-mail [enie@akademiaarhus.dk](mailto:enie@akademiaarhus.dk)
- Ferskvandsfiskeriforeningen for Danmark, att.: Niels Barslund, Vormstrupvej 2, 7540 Haderup [nb@ferskvandsfiskeriforeningen.dk](mailto:nb@ferskvandsfiskeriforeningen.dk)
- Dansk Ornitologisk Forening, Vesterbrogade 140, 1620 København V, e-mail [natur@dof.dk](mailto:natur@dof.dk)
- Dansk Ornitologisk Forening, Peder J. Pedersen, Mejdalvej 14, 7500 Holstebro, email [struer@dof.dk](mailto:struer@dof.dk)
- Det økologiske Råd, Blegdamsvej 4B, 2200 København N, e-mail [husdyr@ecocouncil.dk](mailto:husdyr@ecocouncil.dk)
- Holstebro Museum, e-mail [niels.terkildsen@holstebro-museum.dk](mailto:niels.terkildsen@holstebro-museum.dk)

## Baggrund

Struer Kommune har den 15. november 2010 modtaget ansøgning om opførelse af en ekstra minkhal på Vilhelmsborgvej 27, Linde, 7600 Struer.

Den ekstra minkhal ønskes placeret mellem de eksisterende lukkede haller og de 3 nyopførte 2-rækkede åbne minkhaller. Stalden ønskes dermed placeret inde midt på farmen, se nedenfor. Den ekstra minkhal bliver en 160 m<sup>2</sup> åben, 2-rækket hal på 2,5 meters højde og 45° taghældning i lighed med de 3 senest byggede haller. Hallen skal anvendes til minkhvalpe efter fravæanning.

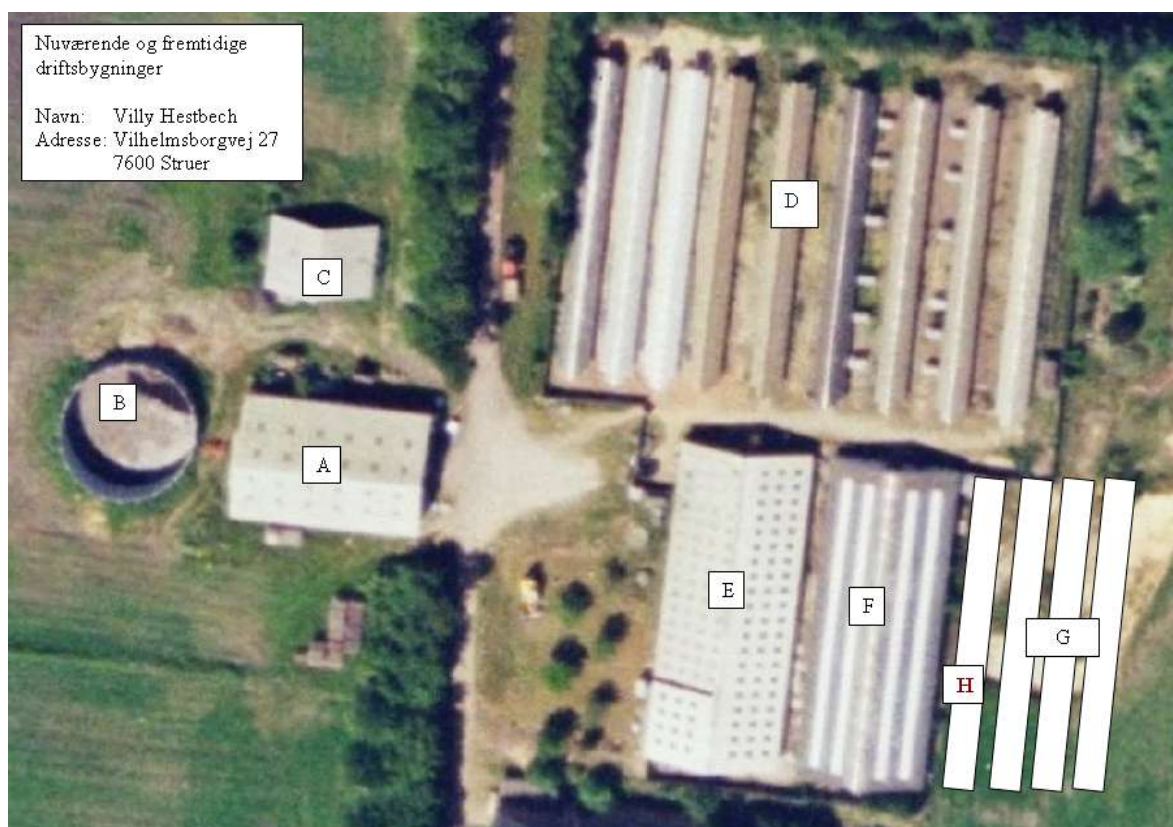

Bygning	Type	Grundplan m <sup>2</sup>	Bygningshøjde (m) til tagryg	Taghældning	Bygningsmaterialer og farve på facade	Bygningernes fremtidige anvendelse
A	Maskinhus	442	5	25°	Todelt grå/røde stålplader	Samme
B	Gylletank	1044m <sup>3</sup>	2		Grå beton elementer	Samme
C	Møddingshus	160	5	25°	Åbent	Halmhus
D	Ni minkhaller	4000 (hele farmen)	2,5	45°	Træ	Samme
E	Lukket minkhal	720	4	25°	Grå stålplader	Samme
F	Lukket minkhal	720	4	25°	Grå eternit	Samme
G	Tre nye minkhaller	3*160	2,5	45°	Åbne	Minkhaller
<b>H</b>	<b>Ny minkhal til hvalpe</b>	<b>160</b>	<b>2,5</b>	<b>45°</b>	<b>Åben</b>	<b>Minkhal</b>

---

### **Struer Kommunes vurdering**

I henhold til § 10, stk. 3 i Husdyrgodkendelsesloven må et husdyrbrug mellem 15 og 75 DE (dyreenheder) ikke udvides eller ændres på en måde, som kan indebære forøget forurening eller andre virkninger på miljøet, uden kommunalbestyrelsens forudgående godkendelse af udvidelsen eller ændringen.

Den ekstra minkhal medfører ikke nogen forøgelse eller ændring af dyreholdet, eller ændring af staldsystemet. Husdyrbrugets gødningsopbevaringssystem eller gødningsopbevaringskapacitet ændres ikke.

Alle forhold, der kan påvirke naboer, som lugt-, støj-, flue- og lysgener m.v. er uændrede, idet dyreholdet ikke udvides, og minkhallen placeres inde mellem de allerede eksisterende minkhaller. Det samme gælder påvirkninger af naturen, idet afstand til § 3 arealer, §7 arealer og lavbundsarealer samt mængden, typen og arealer for tilførsel af næringsstoffer ikke forandres. Ingen af de i Struer Kommune forekommende Bilag IV-arter i Habitatbekendtgørelsen vurderes at blive påvirket af projektet. Grundet hallens placering sker der endvidere heller ingen ændring af afstanden til naboer, skel, byområder, vandløb, veje m.v.

På baggrund af ovenstående vurderer Struer Kommune, at den ansøgte opførelse af en ekstra minkhal kan tillades efter Husdyrgodkendelsesloven.

Husdyrbruget vil fortsat være omfattet af Struer Kommunes § 10 miljøgodkendelse af 23. juli 2010. Dog med dette tillæg. Dette tillæg vil derfor også være omfattet af den eksisterende miljøtilladelses vilkår.

Byggeriet af minkhallen må ikke gennemføres, før der foreligger byggetilladelse fra Struer Kommune.

På Struer Kommunes vegne:



---

Karin Stavnskær  
Agronom



---

Kurt Vanggaard  
Natur- og Miljøchef