



TØNDER KOMMUNE

ALFRED EBBESEN
Gyvelvej 62
6780 Skærbæk

Miljø og Natur

Direkte tlf.: +4574929293
Mail: ehk1@toender.dk
Sags id.: 09.17.38-P19-3-18
Ks:PKJ
01-08-2018

Anmeldelse af ensilageplads

Vi meddeler hermed, at du kan opføre ensilagepladsen på Gyvelvej 62, 6780 Skærbæk, uden tilladelse eller godkendelse efter §§ 16a og 16b i husdyrloven¹.

Afgørelsen er meddelt i medfør af § 11 i husdyrgodkendelsesbekendtgørelsen².

Projektbeskrivelse

Du har anmeldt en ny ensilageplads på 520 m², eksklusiv køreareal. Målene på ensilagepladsen bliver 52 x 10 meter (62 x 10 m inklusiv køreareal). Der er fald på pladsen ned mod afløbsbrøndene. Ensilagepladsen indrettes med afløb i begge ender, så den overholder husdyrgødningsbekendtgørelsen §§ 18, 24 og 26, dvs. at fald og afløbsforhold overholder gældende lovgivning.

Du kan se ensilagepladsens placering på vedlagte bilag 1.

Vurdering

Ensilagepladsen er erhvervsmæssig nødvendig for ejendommen som landbrugsbedrift og ligger i tilknytning til ejendommens hidtidige bebyggelse. Ensilagepladsen er anmeldt til at blive 620 m², og derved overstiger den ikke 3.000 m², som er max arealet for ensilagepladser ansøgt via anmeldeordningen.

Ensilagepladsen etableres så den overholder gældende regler i husdyrgødningsbekendtgørelsen, udsnit af relevant lovtekst vedlagt.

Kravene i § 11 i husdyrgodkendelsesbekendtgørelsen og afstandskravene i § 8 i husdyrloven er overholdt. Det anmeldte overholder følgende afstandskrav i husdyrgodkendelsesbekendtgørelsens § 11 samt husdyrlovens § 6 og 8.

- 1) Mindst 150 m til de områder, der er nævnt i § 6 stk. 1, nr. 1 og 2, i husdyrbrugsloven.
- 2) Mindst 100 m til de beboelser, der er nævnt i § 6 stk. 1, nr. 4, i husdyrbrugsloven, som er uden landbrugspligt og ikke ejes af den ansvarlige for driften af husdyrbruget.
- 3) Mindst 50 m til de vandløb og søer, der er nævnt i § 8, stk. 1, nr. 3, i husdyrbrugsloven.

Det anmeldte er ikke i strid med beskyttelsen af fredede områder, beskyttelseslinjer, eller områder der i kommuneplan er udpeget med landskabelige værdier, værdifuldt kulturmiljø, særlige naturbeskyttelsesinteresser, og nationale geologiske interesseområder.

Det anmeldte udføres uden ændringer i det eksisterende terræn på mere end +/- 1 meter. Ensilagepladsen overholder en max. højde på 3 meter over eksisterende terræn.

¹ Lovbekendtgørelse nr. 256 af 21. marts 2017 om miljøgodkendelse m.v. af husdyrbrug

² Bekendtgørelse nr. 1380 af 30. november 2017 om tilladelse og godkendelse m.v. af husdyrbrug

Det er ikke nødvendigt at etablere afskærmende beplantning, idet ensilagepladsen placeres ved siden af et areal afskærmet af eksisterende bygninger.

Naboorientering

Vi har undladt at orientere dine naboer, fordi vi vurderer, at din anmeldelse har underordnet betydning for dem.

Udnyttelsesfrist

Afgørelsen gælder i 6 år fra dags dato.

Klagevejledning

Hvis du ønsker at klage over denne afgørelse, kan du klage til Miljø- og Fødevarerklagenævnet. Bemærk at klagenævnet 1. februar 2017 har skiftet navn, så der kan være flere steder, hvor det stadig står navngivet som Natur- og Miljøklagenævnet.

Du klager via Klageportalen, som du finder et link til på forsiden af www.nmkn.dk. Klageportalen ligger på www.borger.dk og www.virk.dk. Du logger på www.borger.dk eller www.virk.dk, ligesom du plejer, typisk med NEM-ID. Klagen sendes gennem Klageportalen til den myndighed, der har truffet afgørelsen. En klage er indgivet, når den er tilgængelig for myndigheden i Klageportalen. Når du klager, skal du betale et gebyr på 900 kr. som privatperson og 1.800 kr. som virksomhed eller organisation (2016-niveau).

Du betaler gebyret med betalingskort i Klageportalen. Miljø- og Fødevarerklagenævnet skal som udgangspunkt afvise en klage, der kommer uden om Klageportalen, hvis der ikke er særlige grunde til det. Hvis du ønsker at blive fritaget for at bruge Klageportalen, skal du sende en begrundet anmodning til den myndighed, der har truffet afgørelse i sagen. Myndigheden videregiver herefter anmodningen til Miljø- og Fødevarerklagenævnet, som træffer afgørelse om, hvorvidt din anmodning kan imødekommes.

Klagen skal være modtaget senest torsdag den 30. august 2018

Du kan vælge at få denne afgørelse prøvet ved domstolen. Retssagen skal være anlagt inden 6 måneder fra den dag afgørelsen er meddelt.

Venlig hilsen

Elisabeth Holst Knudsen
Miljømedarbejder

Bilag

Beliggenhedsplan

Uddrag af relevant lovgivning

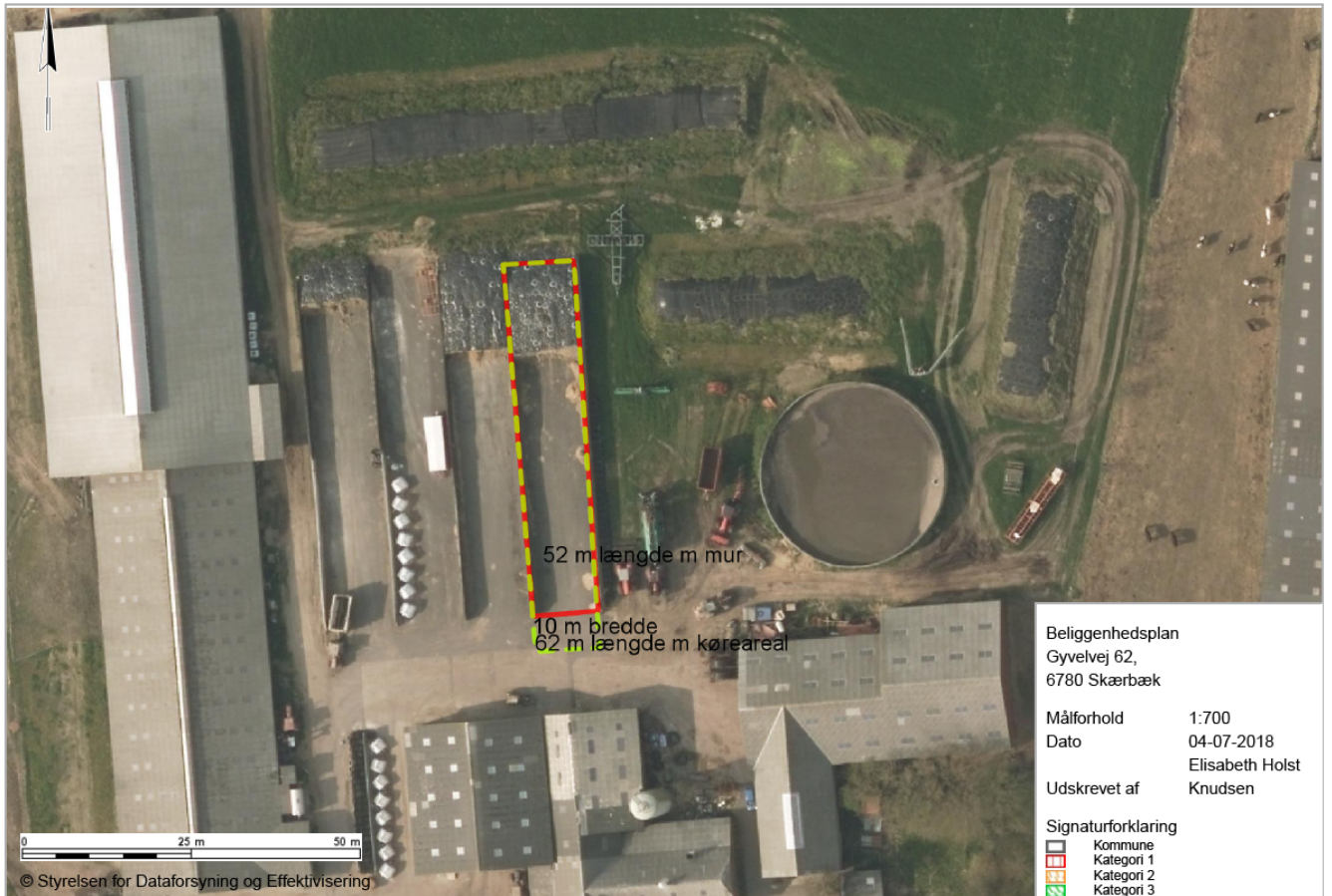

Beliggenhedsplan
 Gyvelvej 62,
 6780 Skærbæk

Målforshold 1:700
 Dato 04-07-2018
 Udskrevet af Elisabeth Holst
 Knudsen

Signaturforklaring

 Kommune
 Kategori 1
 Kategori 2
 Kategori 3

Uddrag af relevant lovgivning

Bekendtgørelse om erhvervsmæssigt dyrehold, husdyrgødning, ensilage m.v.

Nr. 865 af 23. juni 2017

Kapitel 9

Indretning af afløb m.v.

§ 18.

Ensilageopbevaringsanlæg skal indrettes således, at overfladevand fra omliggende arealer og tage ikke kan løbe ind på ensilagepladsen. Ensilagesaft skal bortledes gennem dertil indrettede afløb, jf. [kapitel 9](#).

Stk. 2. Ensilageopbevaringsanlæggets sidebegrænsning skal som minimum bestå af en 1 m høj mur eller en 2 m bred randbelægning. De 2 m randbelægning skal som minimum have 3 pct. fald mod afløb, jf. dog [§ 26](#), stk. 3. Ensilageopbevaringsanlæggets bund skal som minimum have 1 pct. fald mod afløb.

Stk. 3. Ensilageopbevaringsanlæggets bund og sidebegrænsning skal være udført af bestandige materialer, som er uigennemtrængelige for fugt, og skal udføres således, at de kan modstå påvirkningerne fra køretøjer og redskaber ved fyldning og tømning og fra den oplagrede ensilage.

Kapitel 9

§ 24. Afløb fra stalde m.v., jf. [§ 9](#), stk. 2, møddinger og ensilageopbevaringsanlæg, samle- og pumpebrønde skal føres gennem tætte, lukkede ledninger. Afløb, der kommer under pumpetryk, skal udføres således, at de kan modstå påvirkninger fra pumpetrykket. Afløb med tilhørende brønde skal udføres af autoriserede kloakmestre i overensstemmelse med forskrifter for afløb, som er anført i bygningsreglementet.

§ 26. Møddinger og ensilageopbevaringsanlæg skal udføres således, at der er afløb fra laveste punkt, og at tilstopning undgås, jf. dog stk. 3. Afløbet dimensioneres og udføres ifølge DS 432 Norm for afløbsinstallationer. Afløbet skal føres til beholder, der opfylder bestemmelserne i [kapitel 8](#).