

LANDBRUGSTILSYN

Syddjurs Kommune

Ejer/virksomheds navn	Thomas Lauge Jørgensen	
Tilsynsadresse	Storkevej 10, 8544 Mørke	
CVR nr.:	62296410	
CHR nr.:	27795	
Type af husdyrbrug:	Anmeldt dyrehold før 2007, § 11-stor (75-250 DE)	§ 11-stor

Baggrund for tilsynet	Basistilsyn
Dato for tilsyn	26.10.2022
Bemærkning for tilsynet	Ejendommen er sammenmatrikuleret med Randersvej 100. På Storkevej 10 er der kun staldanlæg. Gylle opbevares på Randersvej 100, hvilket også gælder dieselolie, kemi, døde dyr, spildolie mv. Affald håndteres også på Randersvej 100.

Der er ført tilsyn med			
Dyrehold/produktion	x	Opbevaring og bortskaffelse af affald	
Gødningsopbevaring/-håndtering		Erhvervsmæssige olietanke	
Opbevaring/-håndtering af ensilage		Vilkår i godkendelser eller tilladelser	
Spildevand-/afløbs		Andet	

Meddelte påbud, forbud, indskærpelser, henstillinger: nej

KONTAKTOPLYSNINGER

Betaler	Thomas Lauge Jørgensen Storkevej 10 8544 Mørke	Andre ejendomme	Randersvej 100 + Gml Landevej 1 og gyllebeholder på Balevej 62
----------------	--	------------------------	---

Tidsforbrug på ejendommen	0 min	Dato for forrige tilsyn	29.9.2019
Tilsynsførende	MARB	Tilstede ved tilsynet	-

Enhver har ret til aktindsigt i de øvrige oplysninger som tilsynsmyndigheden er i besiddelse af, med de begrænsninger, der følger af anden lovgivning. Oplysningerne kan ses via Syddjurs Kommunes hjemmeside under "Åben Indsigt".

DYREHOLD/ PRODUKTION

Tilladt produktion:		Tilladelsesdato: 23-03-2020			
Dyreart	Staldtype	Antal dyr	Antal DE	Vægtgrænser/korrektion	
Slagtesvin	Drænet gulv + spalter (33/67)	2.768	90,47	Indgangsvægt: 30,0	Afgangsvægt: 122,0

Samlet antal DE: 90,47

Registreret produktion: Gødningsregnskab		Dato for registrering: Planperiode 2020/2021			
Dyreart	Staldtype	Antal dyr	Antal DE	Vægtgrænser/korrektion	
Slagtesvin	Drænet gulv + spalter (33/67)	2.798	85,50	Indgangsvægt: 32,5	Afgangsvægt: 118,3

Samlet antal DE: 85,50

PRODUKTIONSAREALER

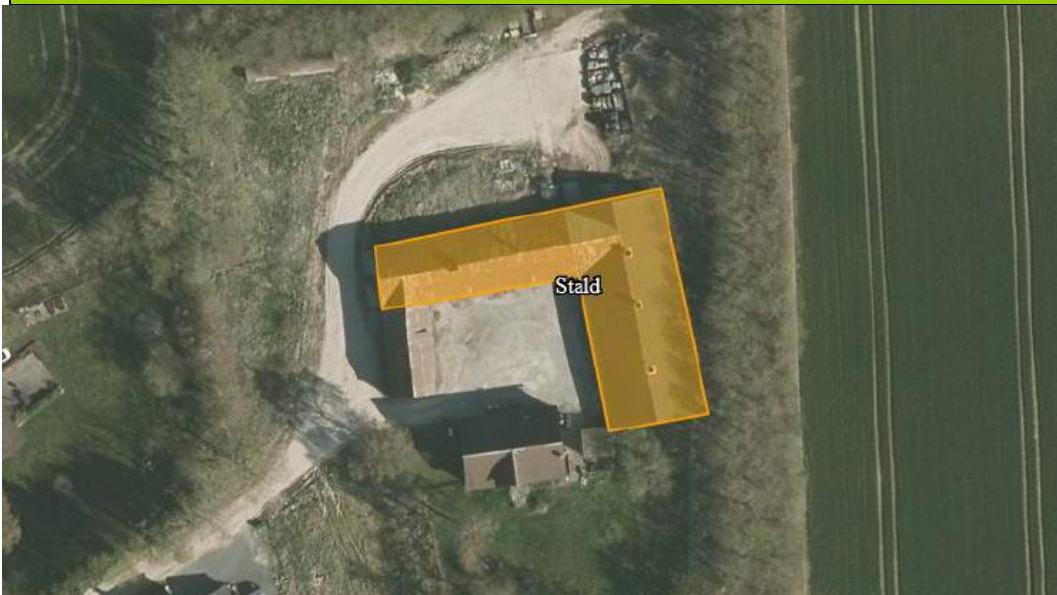

OPBEVARINGSANLÆG

Beholdere						
Nr.	Type	Byggedato	Kontroldato	Vol (m³)	Interval 5/10	Bemærkning
	Fortank til gyllebeholder	01-01-1900		60		Gylle flyttes til opbevaring på Randersvej 100
	Gyllekanaler	01-01-1900		325		

OPBEVARINGSKAPACITET

(Jf. Landbrugets byggeblad 95.03-03)

Flydende gødning	
Samlet opbevaringskapacitet i m ³ :	385
Samlet registreret produktion i m ³ :	1435
Opbevaringskapacitet (ud fra registreret produktion) i mdr.:	3,22

Tilsynskommentar

Fast gødning	
Størrelse af møddingsplads i m ³ :	-
Samlet registreret produktion i m ³ :	-
Opbevaringskapacitet (ud fra registreret produktion) i mdr:	-

	Der produceres ikke fast gødning på ejendommen. Gylle flyttes løbende til beholderne på Randersvej 100.
--	--

	Ja	Nej
Er der behov for indsendelse af skriftlige 5-årige aftaler?		x

SKADEDYR		
	Ja	Nej
Bekæmpes fluer (hvordan)?	rovfluer	
Opbevares foder utilgængeligt for rotter?	x	
Er der en sikringsordning mod rotter?	Ja – ved firmaet Rovfluen	

Såfremt der ikke er en sikringsordning på ejendommen, og der konstateres tilhold af rotter, skal dette anmeldes elektronisk til Syddjurs Kommune via kommunens hjemmeside (www.syddjurs.dk).

OPBEVARING OG BORTSKAFFELSE AF AFFALD			
Affaldsfraktion	Id. nr.	Regler for opbevaring	Regler for bortskaffelse
Plast, papir mv.:	89.00	Ryddeligt, gerne i beholder	Fx genbrugsplads
Kanyler:	66.00	I hård plast eller glas.	Klinisk affald på fx genbrugsplads eller via Marius Pedersen. Bortskaffes min. 1 gang årligt.
Spildolie: (Oplag > 20L)	06.00	Uden risiko for forurening af jord og vandmiljø. Muligt at opsamle spild. Ingen afløb. Evt. spildbakker.	Fx maskinstation eller genbrugsplads mod kvittering
Kemikalier:	86.00	Uden risiko for forurening af jord og vandmiljø. Muligt at opsamle spild. Ingen afløb. Aflåst/ utilgængeligt. Evt. spildbakker.	Fx genbrugsplads mod kvittering
Medicin:	05.13	Aflåst / utilgængeligt	Farligt affald på fx genbrugsplads mod kvittering
Døde dyr:	87.00	Sikret mod ådselædere og forrådnelse, i afstand fra vej, i afstand fra levende dyr, gode tilkørselsforhold.	Inden for 24 timer eller på køl/frost

Tilsynskommentar – affald

	Al affald opbevares og bortskaffes fra Randersvej 100
--	---

ERHVERVSMÆSSIGE OLJETANKE

Tilsynskommentar

	Der er ingen olietank til bedriften på ejendommen.
--	--

MILJØRISIKOVURDERING			
<p>Hvert år bliver der udført prioriterede tilsyn med landbrug, som har en høj risikoscore, da disse udgør en særlig miljørisiko. At et landbrug har en høj risikoscore, betyder ikke nødvendigvis, at bedriften ikke overholder miljøkravene. En bedrift kan f.eks. tildeles en høj risikoscore på baggrund af beliggenheden i forhold til vandløb eller på baggrund af husdyrbrugets størrelse.</p>			
A. Miljøledelse	1	EMAS/ISO	5
	3	Miljømål	
	5	Ingen	
B. Regel-efterlevelse Antal håndhævelser ved sidste tilsyn	1	0	1
	3	1	
	5	2 eller flere	
C. Oplagret gødning Fastmonteret pumpe, gyllebeholder u. låg, møddingsplads, markstak	1	Ingen	1
	3	1-2	
	5	3-4 af de nævnte	
D. Størrelse	1	Højest 75 DE eller § 16 b < 750 kg N/år:	3
	3	75-250 DE eller § 16 b > 750 kg N/år	
	5	over 250 DE eller § 16 a > 3500 kg N/år	
E. Sårbarhed	1	> 200 meter fra åbne vandløb	5
		> 1000 meter fra kat. 1-natur (Natura 2000) eller kat. 2-natur (heder og overdrev)	
		Ikke i nitratfølsomt indvindingsområde/område omfattet af indsatsplan for drikkevand	
		>100 meter fra nabobeboelser	
	3	100-200 meter fra åbne vandløb	
		300-1000 meter fra kat. 1-natur (Natura 2000) eller kat. 2-natur (heder og overdrev)	
		50-100 meter til nabo	
	5	< 100 meter fra åbne vandløb	
		< 300 meter fra kat. 1-natur (Natura 2000) eller kat. 2-natur (heder og overdrev)	
		I nitratfølsomt indvindingsområde/område omfattet af indsatsplan for drikkevand	
x < 50 meter fra nabobeboelser			
Samlet score			2,81
Dato for vurdering			1.11.2022