

## Boringsstatus for I/S Gunderup Deponi Den 8.november 2018

### 1. Kortoversigt over boringer fra gældende påbud

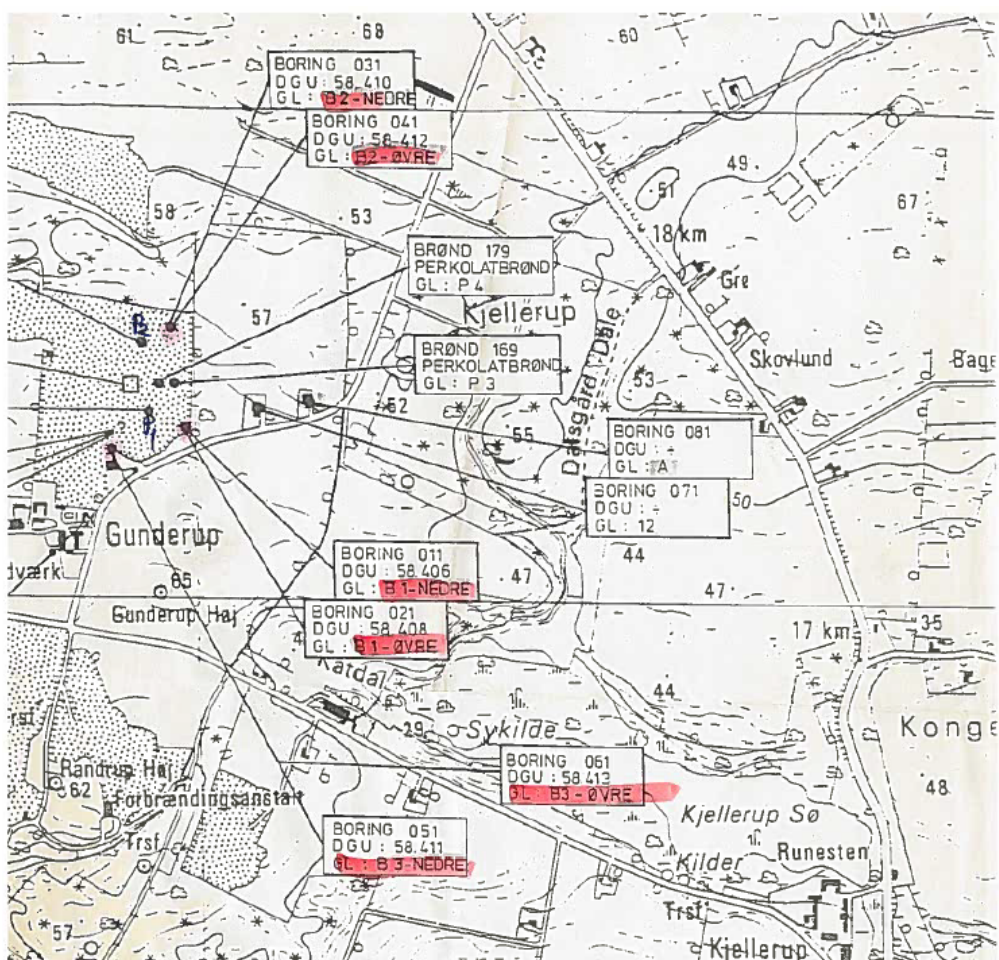

Figur 1 Boringer markeret med rødt er med i egenkontrolprogrammet.

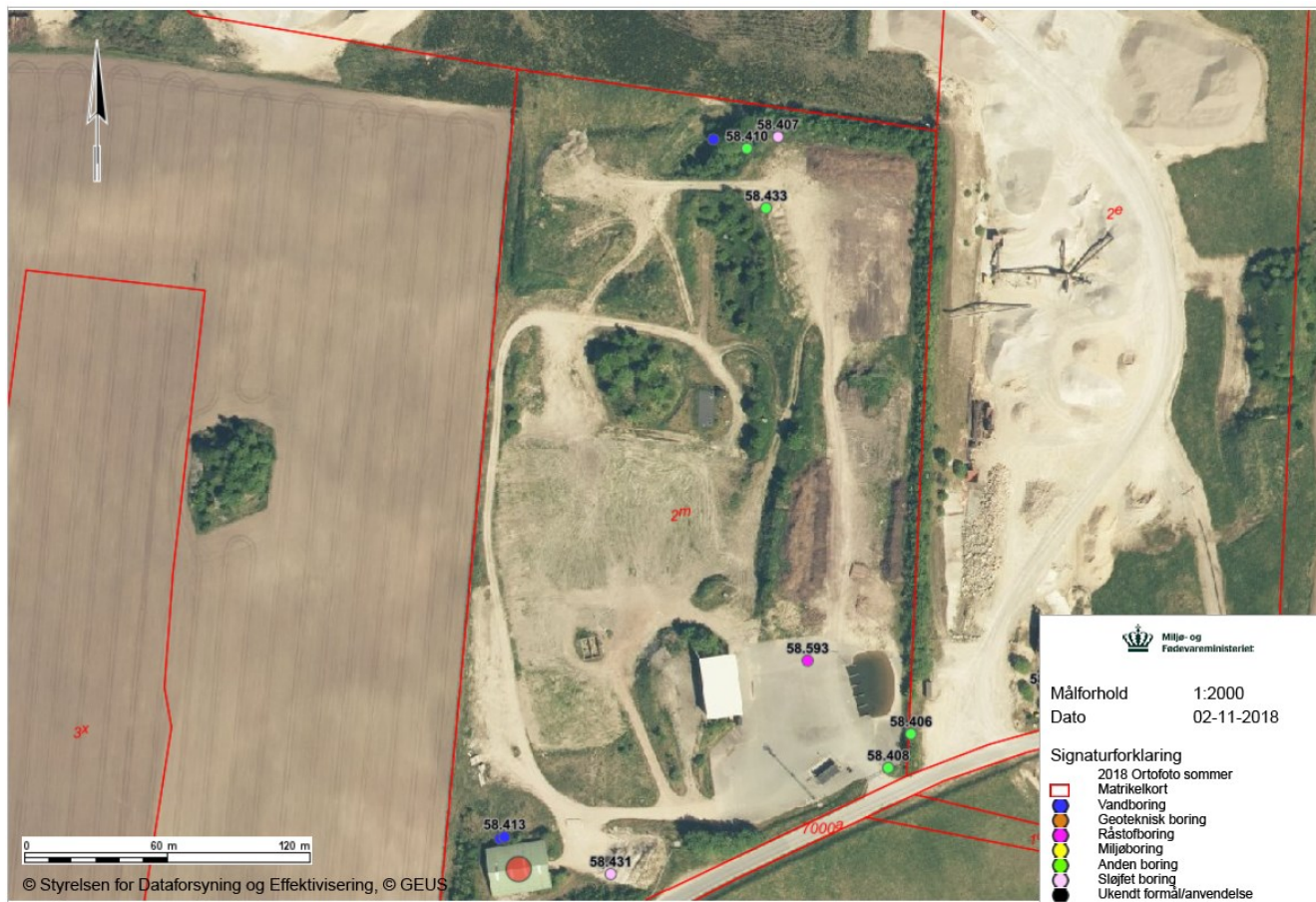

Figur 2 Udover de borer, der indgår i grundvandskontrolprogrammet, er der én aktiv boring mere: 58.433. Det er en geoteknisk boring.

## 2. Skema med alle boringer

		Forberedelse			På tilsyn							Efter tilsyn
DGU. Nr.	Anlægslokalnummerering	Boringsstatus i Jupiter	Vilkår om indberetning af vandanalyser til Jupiter	Seneste grundvandsanalyse i Jupiter (i forhold til boringsstatus)	Placering		Indretning					Opfølgning
		[aktiv, sløjfet]	[Ja +vilkårsnummer]		på kort i fht. på lokaliteten [OK, ikke OK, uafklaret]	indenfor eller udenfor hegn/deponiets matrikel	Læsbar mærkning af boring - DGU. Nr. - filternummerering - anlægslokal nummerering - evt. pejlekote og pejle fikspunkt [Ja, nej]	Vandtæt lukning på forerør [Ja, nej]	1. Beskyttelsesbrønd [Ja, nej] 2. Aflåselig [Ja, nej]	Marker ing af fikspunkt og blivende pejleko te	Risiko for indtrængning af overfladevand [Ja, nej]	Har anlægget/kommunen fået besked ja
58.408	B1 øvre	aktiv	Nej	11. sep. 2000	Ok	Indenfor deponiets matrikel,	Ja	Ja	Boringen ligger under terræn, den er ikke aflåst	Ja	Nej	
58.406	B1 nedre	Aktiv	Nej	11. sep. 2000	Ok	men der er ikke	Ja	Ja	Boringen ligger under	Ja	Nej	

						hegn rundt om hele matrikle n			terræn, den er ikke aflåst			
58.412	B2 øvre (nedstrø ms)	Aktiv	Nej	11. sep. 2000	Ok		Ja	Ja	Der er beskyttelsesb rønd, men den er ikke aflåst	Ja	Nej	
57.410	B2 nedre (nedstrø ms)	Aktiv	Nej	11. sep. 2000	Ok		Ja	Ja	Der er beskyttelsesb rønd, men den er ikke aflåst	Ja	Nej	
58.413	B3 øvre (nedstrø ms)	Aktiv	Nej	11. sep. 2000	Ok		Ja	Ja	Der er beskyttelsesb rønd, men den er ikke aflåst	Ja	Nej	
58.411	B3 nedre (nedstrø ms)	aktiv	Nej	11. sep. 2000	Ok		Ja	Ja	Der er beskyttelsesb rønd, men den er ikke aflåst	Ja	Nej	

### 3. Foto af alle boringer

DGU nr. 58.406



DGU nr. 58.408



**Figur 3** Det er beskyttelsesrøret, der ligger henover åbningen ned til boringen.

DGU nr. 58.410



Figur 4 der var et brønddæksel over boringen, som var taget af, da billederne blev taget.

DGU nr. 58.412





DGU nr. 58.413



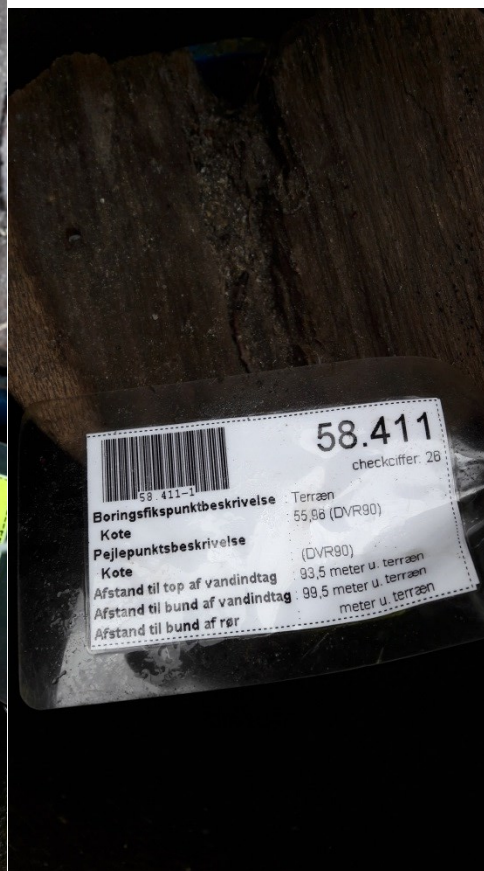

Da der ikke er hegn hele vejen rundt om Gunderup Deponi, bør grundvandsboringerne påføres lås jf. § 10 stk 4 i Bekendtgørelse om udførelse og sløjfning af boringer og brønde på land nr. 1260 af 28-10-2013.

Med venlig hilsen

Louise Bjerregaard Madsen