



**Landbrugsrådgivning Syd  
Planteavl**

Nedervej 16, 6430 Nordborg.  
Tlf. Fax.



**Situationsplan**

J.Nr.  
Målforhold: 1:800

Dato: 04.02.2013 / 12:57:33

Init.: pel

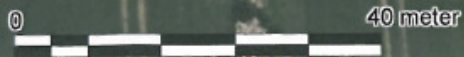



Miljøgodkendelse af 12. marts 2003  
for ejendommen Nedervej 16  
matr. nr. 35 Mjels

### Ventilationsanlæg

5 sektioner med 3 afkast i hver  
undertryksventilation  
med luftindtag gennem diffust loft  
max. luftmængde pr. sektion = 44.700 m<sup>3</sup> / time  
min. luftmængde pr. sektion = 1.900 m<sup>3</sup> / time

7 afkast  
undertryksventilation  
med luftindtag gennem vægventiler  
max luftmængde i alt 92.500 m<sup>3</sup> / time

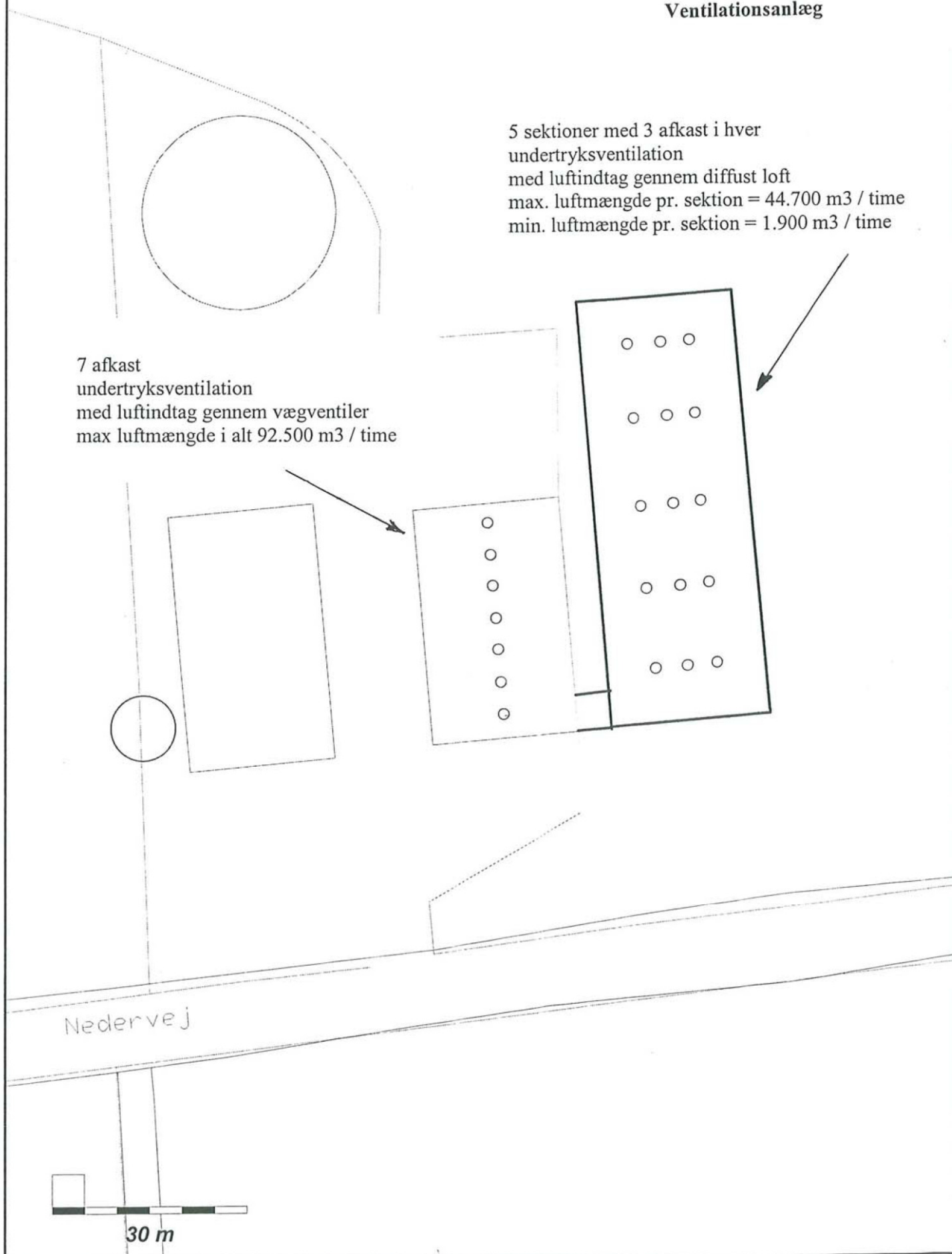

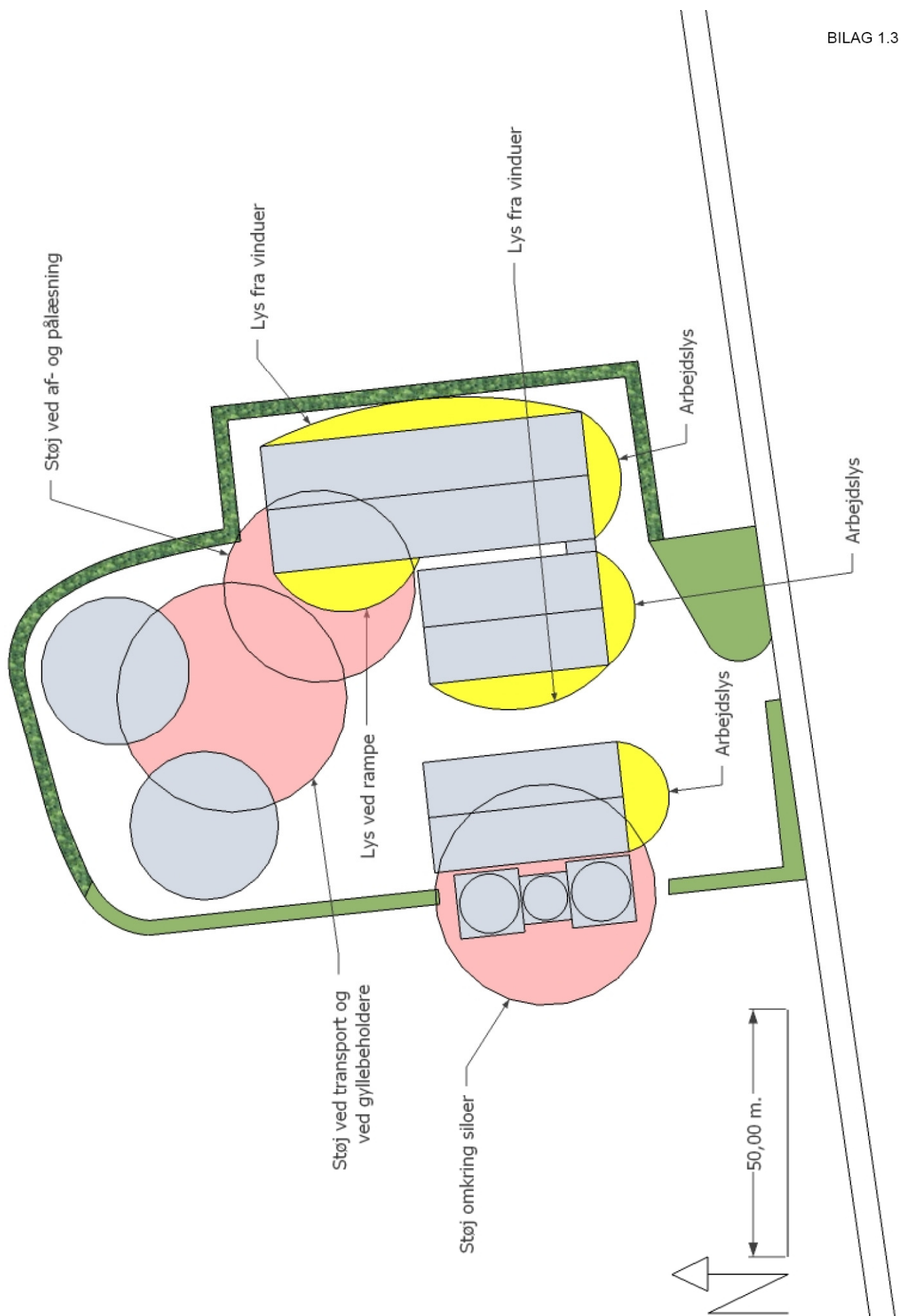



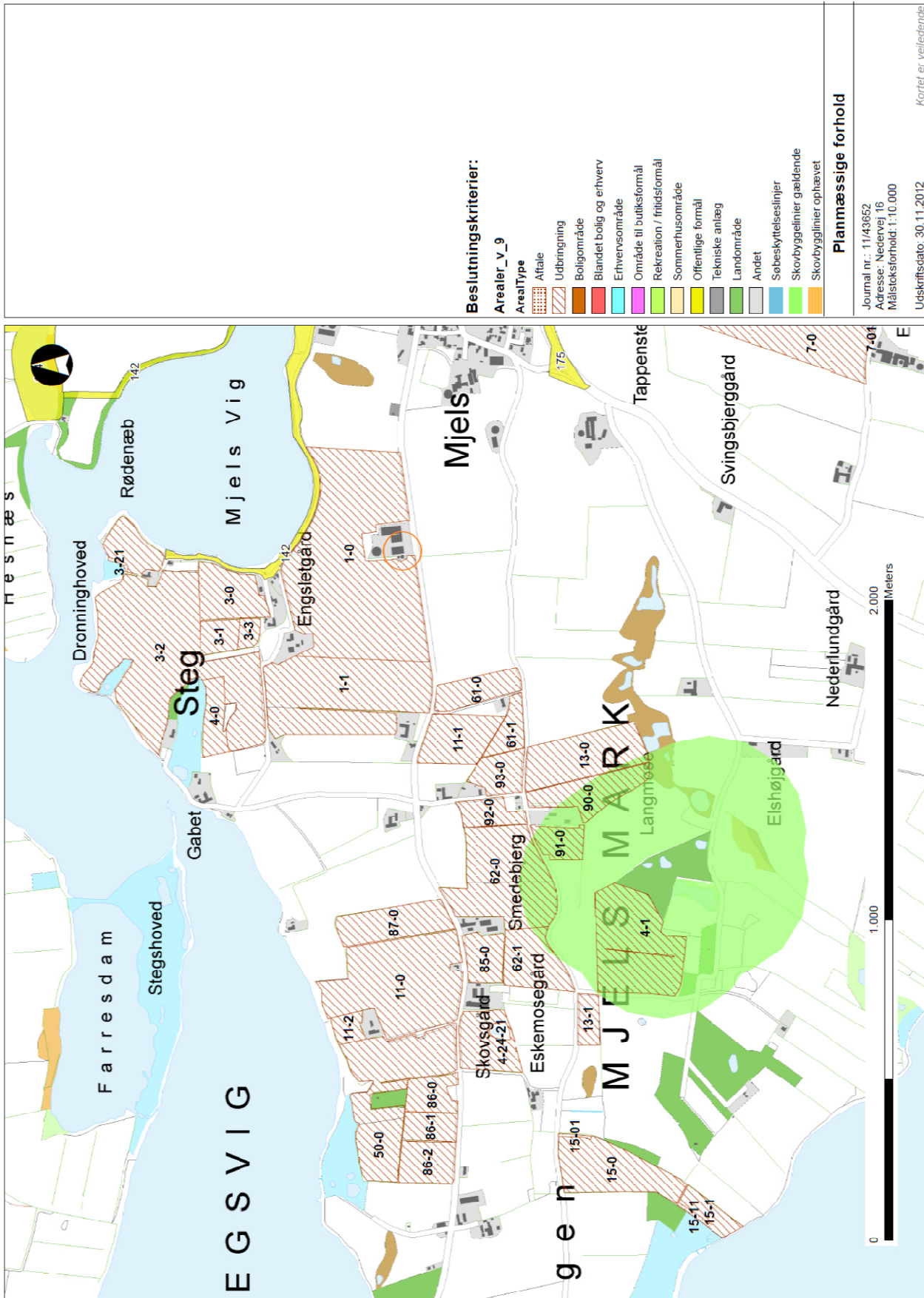

**Bestlutningskriterier:**

- Arealer\_v\_9**
- ArealType**
- Aftale
  - Udbringning
  - Boligområde
  - Blandet bolig og erhverv
  - Erhvervsområde
  - Område til butikformål
  - Recreation / fritidsformål
  - Sommerhusområde
  - Offentlige formål
  - Tekniske anlæg
  - Landområde
  - Andet
  - Søbeskyttelseslinjer
  - Skovbyggelinier gældende
  - Skovbyggelinier ophævet

**Planmæssige forhold**

Journal nr.: 11/43652  
 Adresse: Nedervej 16  
 Måstoksforhold: 1:10.000  
 Udskriftsdato: 30.11.2012

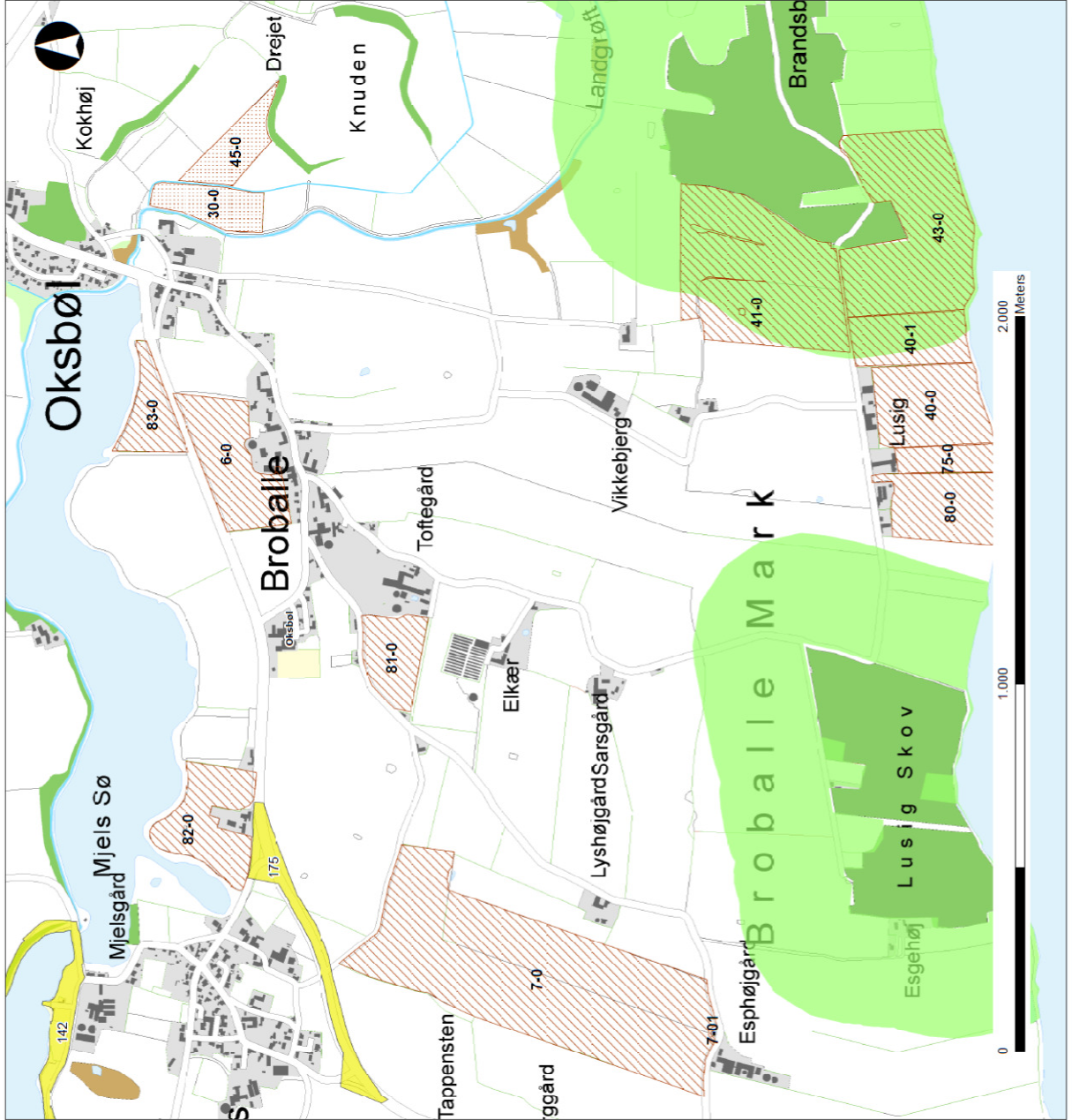

**Beslutningskriterier:**

Arealer\_v\_9

ArealType

Afale

Udbringning

Boligområde

Blandet bolig og erhverv

Erhvervsområde

Område til butikformål

Rekreation / fritidsformål

Sommerhusområde

Offentlige formål

Tekniske anlæg

Landområde

Andet

Søbeskyttelseslinjer

Skovbygglinjer gældende

Skovbygglinjer ophævet

**Planmæssige forhold**

Journal nr.: 11/43652

Adresse: Nedervej 16

Målestokforhold: 1:10.000

Udskriftsdato: 30.11.2012

Kortet er vejledende

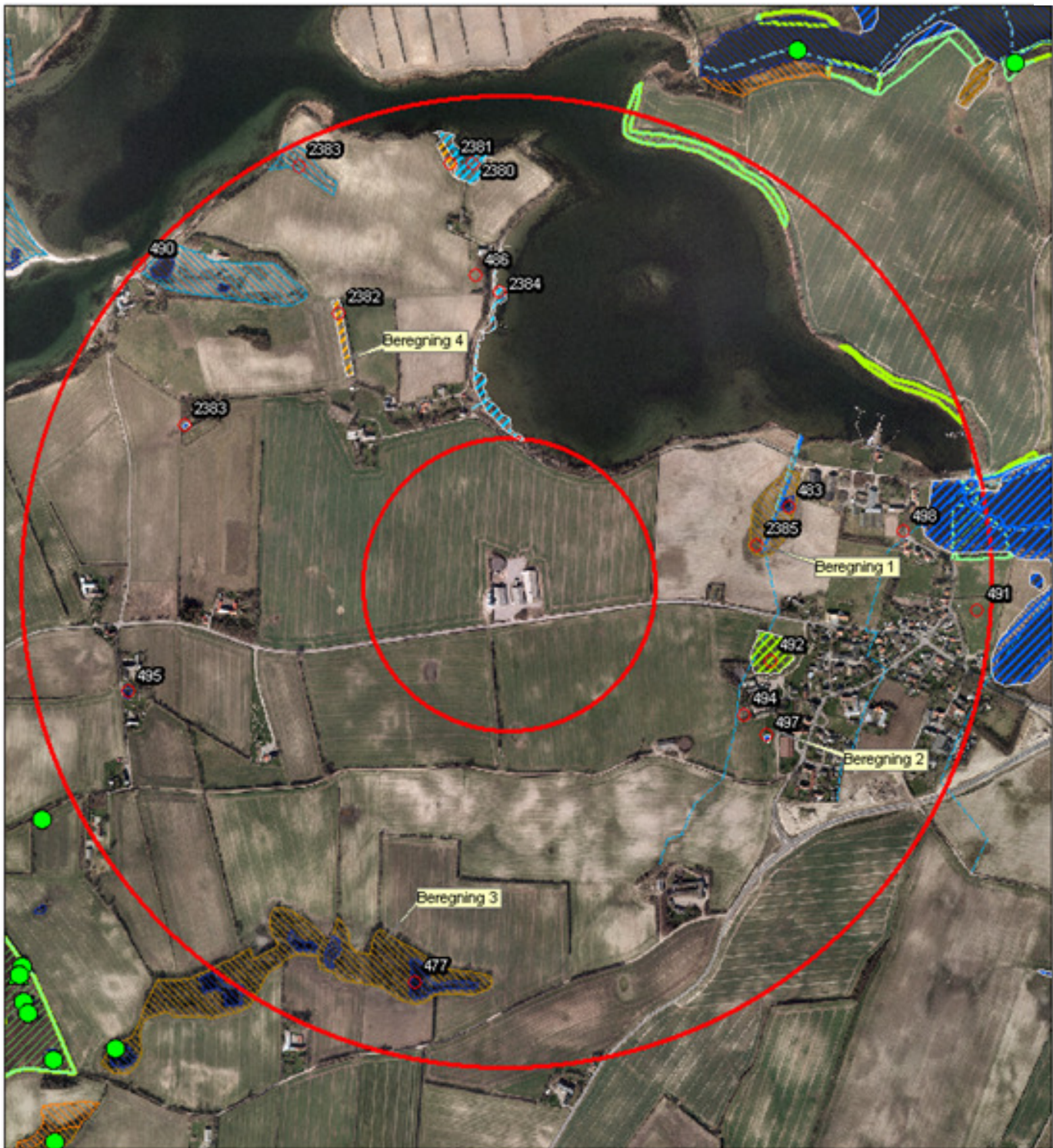

### Naturscreening Nedervej 16

○ besigtigelsespunkter_nedervej	● Padderregistrering
○ Nyregistrering_beskyttede_naturtyper	● Bultsnudet fre
■ Beskyttede naturtyper: Eng	● Grøn fre
■ Beskyttede naturtyper: Hede	▲ Ingen reg. padder
■ Beskyttede naturtyper: Mose	● Lille Vandsalamander
■ Beskyttede naturtyper: Overdrev	● Løgfis
■ Beskyttede naturtyper: Strandeng	● Løvfis
■ Beskyttede naturtyper: Se	▲ Skrubtudse
■ Beskyttede naturtyper: Se	▲ Spidsnudet fre
■ Beskyttede naturtyper: DA1	● Stor Vandsalamander
■ Beskyttede naturtyper: Eng	★ Strandtudse
■ Hede	— Vandløb
■ Mose	— Rerlagt
■ Overdrev	— Åbent
■ Strandeng	
■ Se	
■ Fredskov	
■ Fredskov	
■ Kategori 3 natur - potentiel ammoniakfølsom skov	

0 250 Meters



Kortbilag  
Luftfoto 2012  
Afdeling  
Naturafdelingen

Sagsbehandler:  
SJ

Dato: November  
2012

  
Sønderborg





**Beslutningskriterier:**

- Beskyttede sten- og jorddiger

**Arealer\_v\_9**

**ArealType**

- Altale
- Udbrøning

**Terrænhældning**

- 0 - 6°
- 6 - 12°
- over 12°

Kp09 - Biologiske korridorer

**Padderregistrering**

- Butsnudet frø
- Grøn frø
- Ingen reg. padder
- Lille Vandsalamander
- Løgfør
- Løvfør
- Skrubtudse
- Spidsnudet frø
- Stor Vandsalamander
- Strandtudse
- Forudsminde - Ingen beskyttelseslinje
- Forudsminde - 100m beskyttelseslinje

**Nyregistrering § 3**

**Naturtype**

- Beskyttede naturtyper: Eng
- Beskyttede naturtyper: Heide
- Beskyttede naturtyper: Mose
- Beskyttede naturtyper: Overdrev
- Beskyttede naturtyper: Strandeng
- Beskyttede naturtyper: Sø

**Beskyttede naturtyper §3**

- Eng
- Heide
- Mose
- Overdrev
- Strandeng
- Sø

**Beskyttet natur**

Journal nr.: 11/43652  
 Adresse: Nedenvej 16  
 Målestokforhold: 1:10.000  
 Udskriftsdato: 30.11.2012  
 Kartet er vejledende



**Beslutningskriterier:**

Beskyttede sten- og jorddiger

**Arealer\_v\_9**

**ArealType**

Altale

Udbringning

**Terrænhældning**

0 - 6°

6 - 12°

over 12°

Kp09 - Biologiske koridorer

**Padderregistrering**

Butsnudet frø

Grøn frø

Ingen reg. padder

Lille Vandsalamander

Løgfro

Løvfro

Skrubtudse

Spidssnudet frø

Stor Vandsalamander

Strandtudse

Fortidsminde - Ingen beskyttelseslinje

Fortidsminde - 100m beskyttelseslinje

**Nyregistrering § 3**

**Naturtype**

Beskyttede naturtyper: Eng

Beskyttede naturtyper: Heide

Beskyttede naturtyper: Mose

Beskyttede naturtyper: Overdrev

Beskyttede naturtyper: Strandeng

Beskyttede naturtyper: Sø

**Beskyttede naturtyper §3**

Eng

Heide

Mose

Overdrev

Strandeng

Sø

**Beskyttet natur**

Journal nr.: 11/43652

Adresse: Nædve; 16

Målestoksforhold: 1:10.000

Udskriftsdato: 30.11.2012

Kortet er vejledende

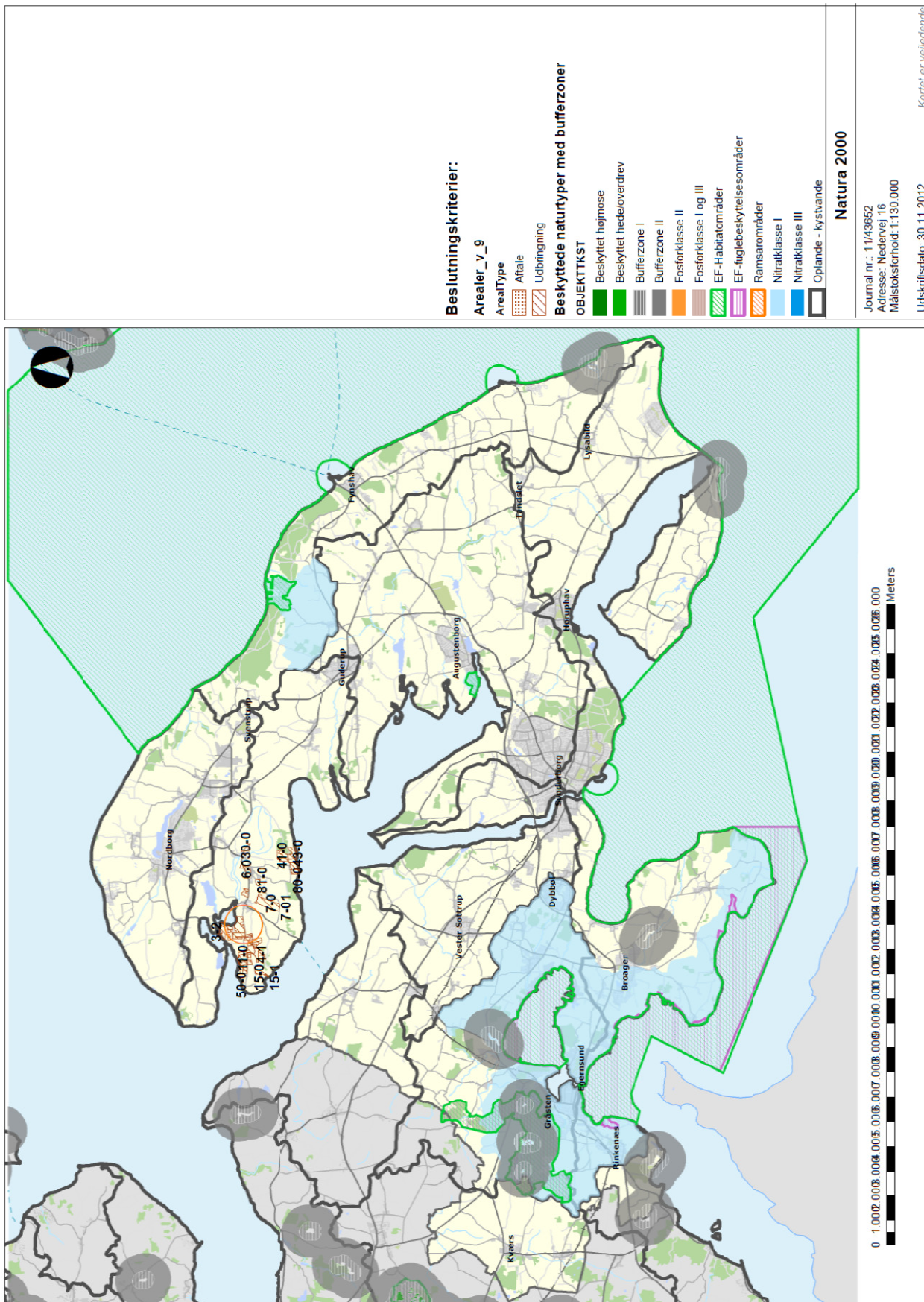

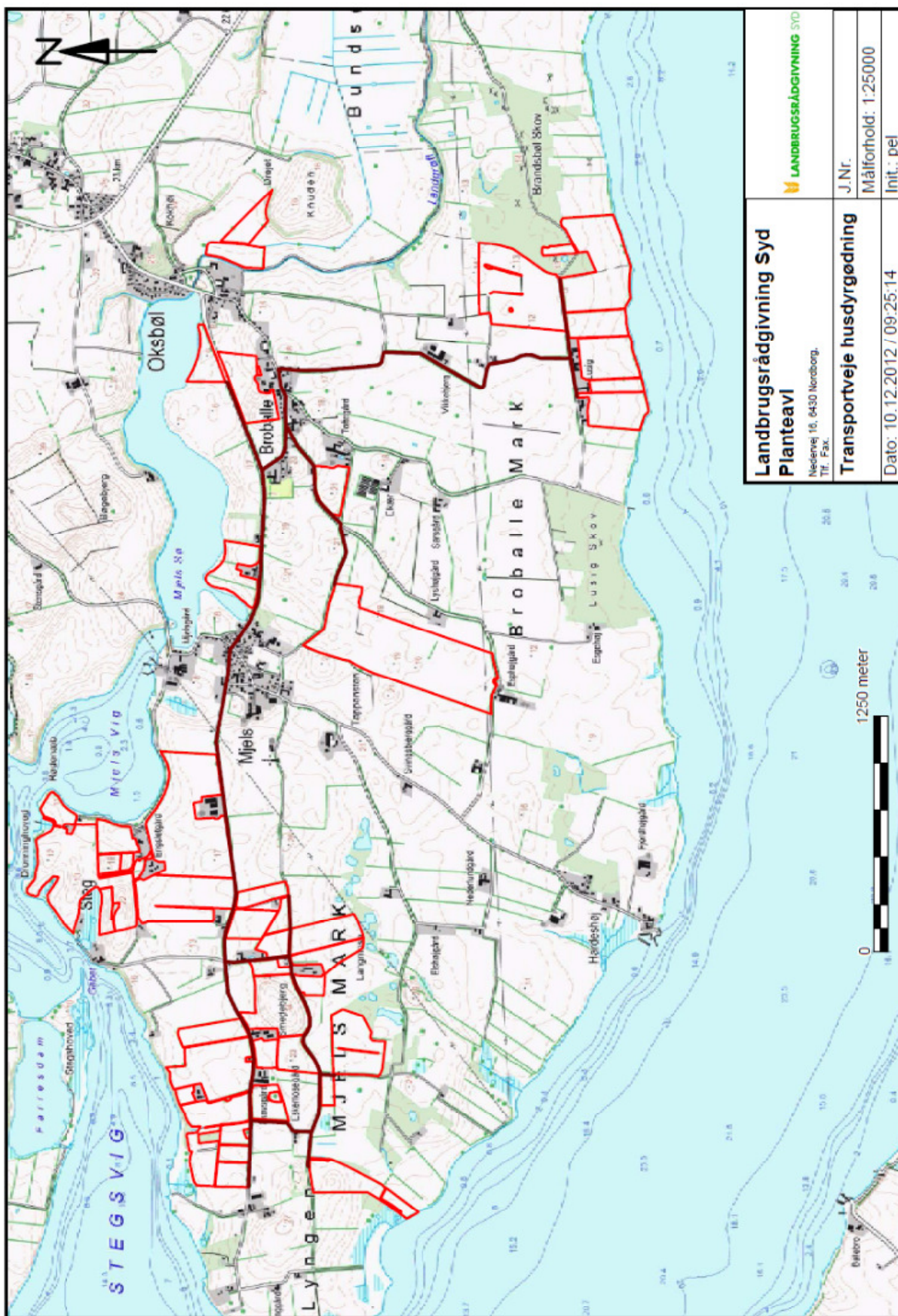

<b>Landbrugsrådgivning Syd</b> <b>Planteavl</b> Nedennej 16, 6430 Nordborg. Tlf. Fax.		<b>LANDBRUGSRÅDGIVNING SYD</b>
<b>Transportveje husdyrgødning</b>		J.Nr. Målforhold: 1:25000 Init.: pel
Dato: 10.12.2012 / 09:25:14		

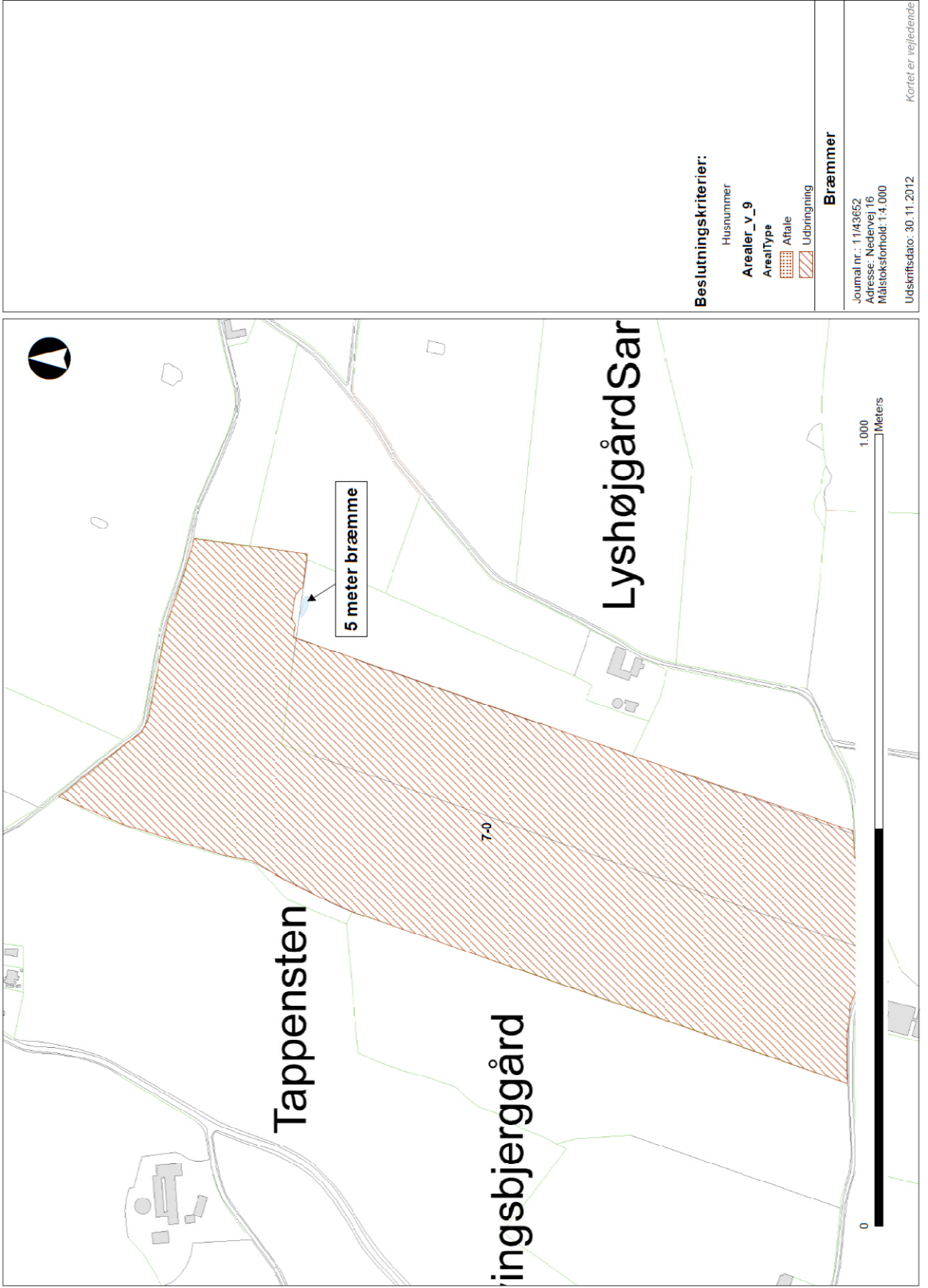

**Beslutningskriterier:**

- Husnummer
- Arealer\_v\_9
- ArealType
- Aftale
- Udbringning

**Bræmmer**

Journal nr.: 11/43652  
Adresse: Nødvvej 16  
Målestokforhold: 1:4.000  
Udskriftsdato: 30.11.2012

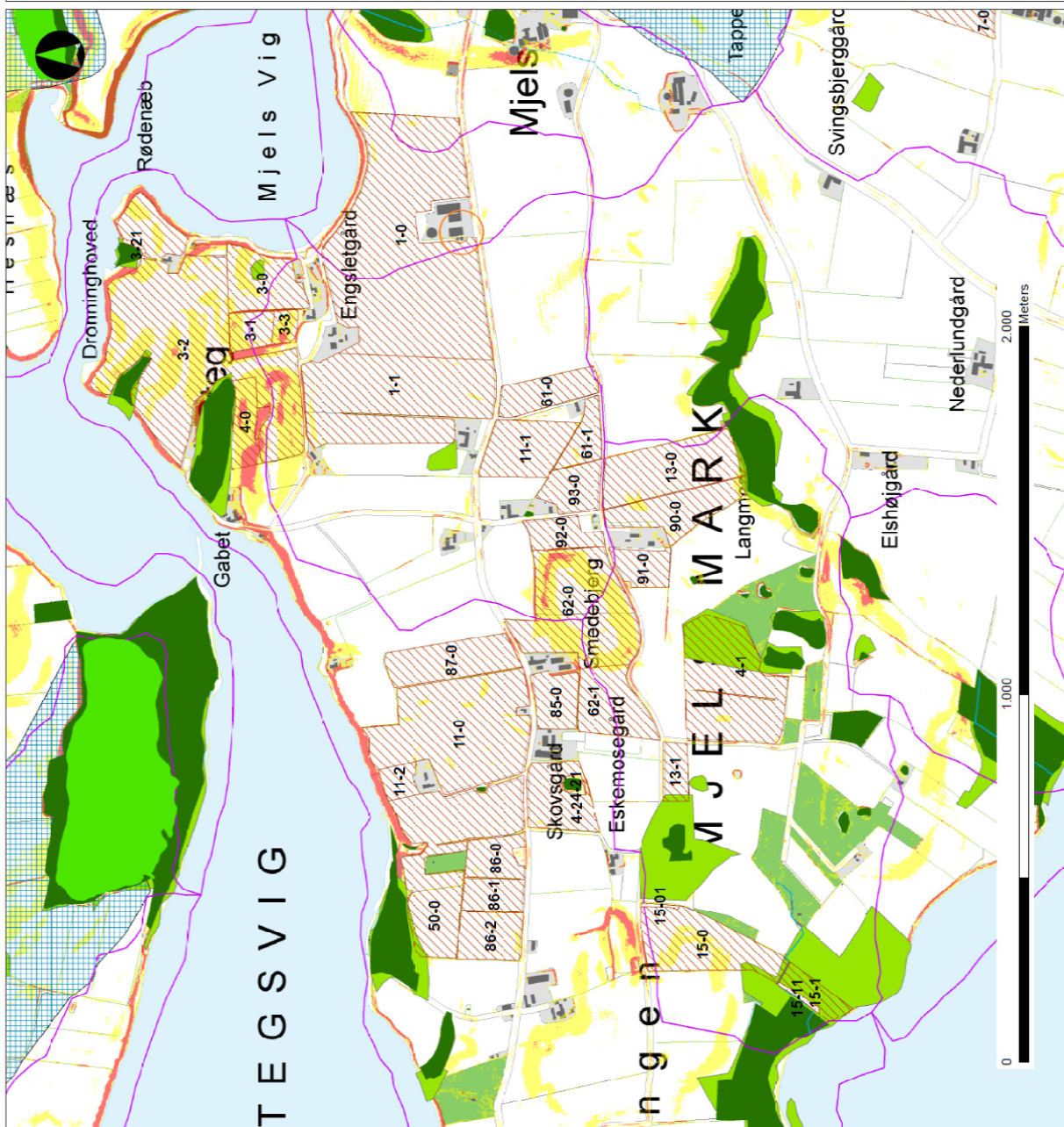

**Bestulningskriterier:**

<b>Arealer_v_9</b>	<b>Overfladevand</b>
<b>ArealType</b>	Journal nr.: 11/43652
Affale	Adresse: Nedervej 16
Udbringning	Målsokstorhold 1:10.000
<b>Vandløb</b>	Udskriftsdato: 30.11.2012
<b>Status</b>	Kortet er vejledende
Rørtagt	
Abent	
Seer - God - økologisk tilstand - Mål	
Seer - Høj - økologisk tilstand - Mål	
VP11 Stærkt modificerede søer	
VP11 Stærkt modificerede kystvande	
Vandløbsplanide	
Beskyttede naturtyper, jf. NBL § 3	
VP11 Oplande - Søer	
<b>Lavbund og okker</b>	
LAVBUND	Stor risiko for okkerudledning
	Middel risiko for okkerudledning
	Lille risiko for okkerudledning
	Ingen risiko for okkerudledning
	Lavbund, ikke okkerklassificeret
	0 - 6°
	6 - 12°
	over 12°



**Beslutningskriterier:**

- Arealer\_v\_9**
- ArealType**
- Aftale
  - Udbringning
- Vandløb**
- Status**
- Rørlagt
  - Åbent
  - Søer - God - økologisk tilstand - Mål
  - Søer - Høj - økologisk tilstand - Mål
  - VP11 Stærkt modificerede søer
  - VP11 Stærkt modificerede kystvande
  - Vandløbsoplande
  - Beskyttede naturtyper, jf. NBL § 3
  - VP11 Oplande - Søer
- Lavbund og okker**
- LAVBUND**
- Stor risiko for okkerudledning
  - Middel risiko for okkerudledning
  - Lille risiko for okkerudledning
  - Ingen risiko for okkerudledning
  - Lavbund, ikke okkerklassificeret
  - 0 - 6°
  - 6 - 12°
  - over12°

**Grundvand**

Journal nr.: 11/43652  
 Adresse: Nedenvej 16  
 Målestoksforhold: 1:10.000  
 Udskriftsdato: 30.11.2012  
 Kortet er vejledende

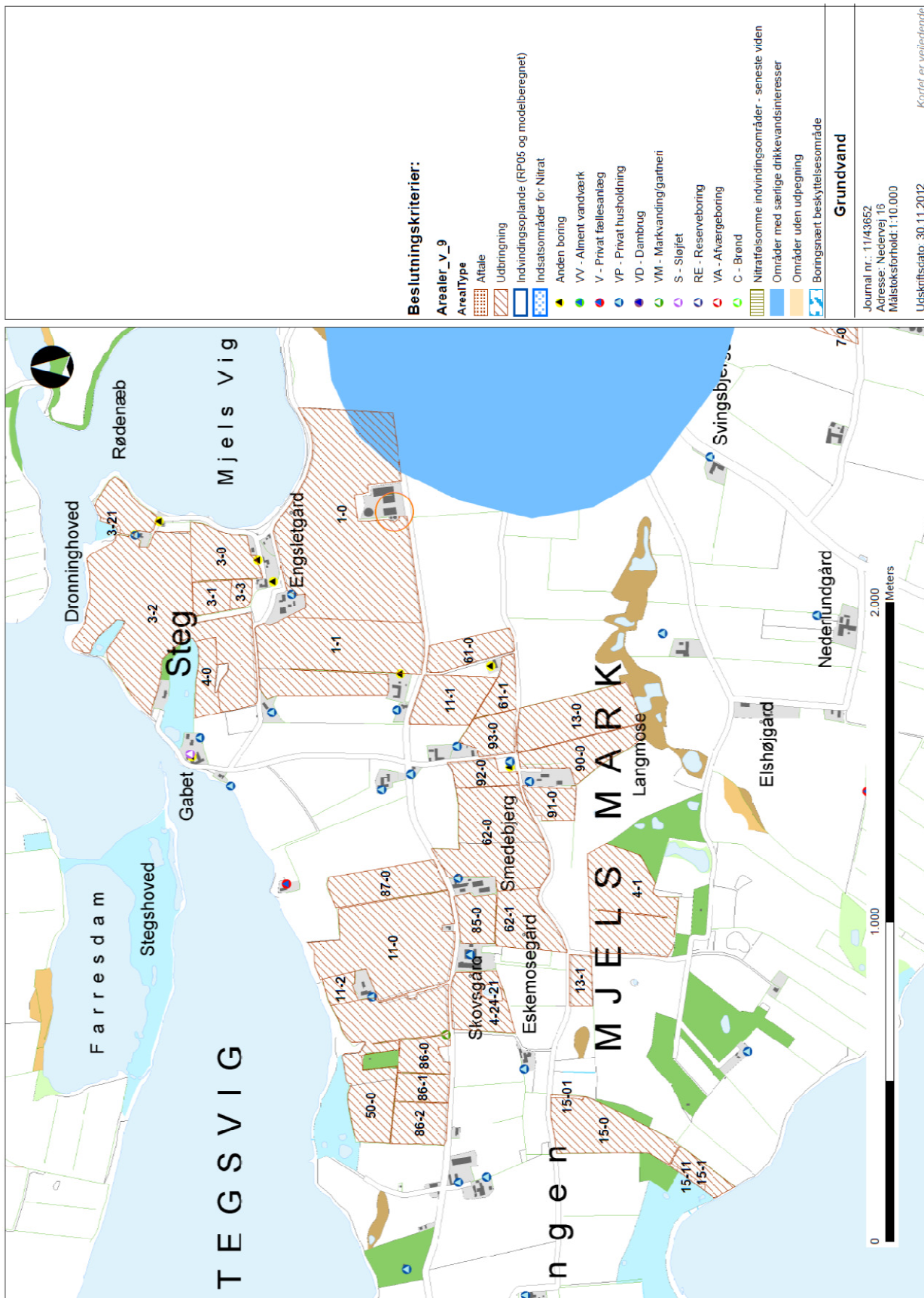

**Beslutningskriterier:**

Arealer\_v\_9

ArealType

Aftale

Udbjningning

Indvindingsplande (RP05 og modelberegnet)

Indsatsområder for Nitrat

Anden boring

VV - Alment vandværk

V - Privat fællesanlæg

VP - Privat husholdning

VD - Dambrug

VM - Markvanding/gartneri

S - Sløjfet

RE - Reserveboring

VA - Afværgeboring

C - Brønd

Nitratsølsomme indvindingsområder - seneste viden

Områder med særlige drikkevandsinteresser

Områder uden udpegning

Boringsnært beskyttelsesområde

**Grundvand**

Journal nr.: 11/43652

Adresse: Nedervej 16

Målestoksforhold: 1:10.000

Udskriftsdato: 30.11.2012

Kortet er vejledende



## BEREDSKABSPLAN FOR NEDERVEJ 16, 6430 NORDBORG

## INDHOLDSFORTEGNELSE

1	Indledning til og formål med beredskabsplanen.....	2
2	Selve beredskabsplanen .....	3
2.1	Kortmateriale.....	3
2.2	Telefonnumre .....	4
2.3	Brand- og evakueringsinstruks .....	5
2.4	Instruks ved overløb af gylle.....	6
2.5	Instruks ved kemikalie- eller oliespild .....	6
2.6	Stophaner og hovedafbrydere.....	6
2.7	Instruks ved strømsvigt .....	7
2.8	Transport af bekæmpelsesmidler.....	7
2.9	Bilag A: Kort over ejendommen .....	8

Ved store uheld ring altid 1-1-2!

Ved mindre uheld ring til miljømyndighederne.

**Er du i tvivl ring 1-1-2.**

Efter brand mm. tag kontakt med miljømyndighederne med hensyn til genopbygning af stald mm.

## BEREDSKABSPLAN FOR NEDERVEJ 16, 6430 NORDBORG

### 1

#### INDLEDNING TIL OG FORMÅL MED BEREDSKABSPLANEN

Beredskabsplan er udarbejdet som en del af ejendommens miljøgodkendelse med det formål at håndtere pludseligt opståede situationer og uheld, der kan få konsekvenser for det omgivne miljø.

Beredskabsplanen skal være kendt af gårdens ansatte og bør udleveres til indsatsleder og miljømyndighed i forbindelse med uheld, forureninger, brand, mm.

Beredskabsplanen skal revideres og kontrolleres mindst én gang om året og skal være let tilgængelig og synlig. Beredskabsplanen findes skal være tilgængelig i teknikrummet i stalden. Kopi af beredskabsplanen skal yderligere være tilgængelig på kontoret.

Beredskabsplanen er udarbejdet af Nature Consult ud fra de angivne retningslinjer, der er angivet i forbindelse med miljøgodkendelse af husdyrbrug.

## 2 SELVE BEREDSKABSPLANEN

### 2.1 KORTMATERIALE

Bagerst er der et oversigtskort over ejendommen, der angiver:

- Dieseltanke og olietanke (overjordiske og nedgravede)
- Drænbrønde / regnvandsbrønd / afløb
- Udløbspunkter til vandløb / jord fra dræn
- Slukningsmateriel og åndedrætsværn
- Afbrydere til diverse pumper, anlæg, strømafbryder m.v.

## BEREDSKABSPLAN FOR NEDERVEJ 16, 6430 NORDBORG

### 2.2 TELEFONNUMRE

<b><u>Kontakt</u></b>	<b><u>Telefonnummer</u></b>
Nærmeste telefon står	74 45 46 61
Miljømyndighed kontaktes på telefon dag eller nat	88 72 64 00
Falck kontaktes på telefon dag eller nat	112
Brandvæsen kontaktes på telefon dag og nat	112
Lægevagt kontaktes på telefon dag eller nat	70 11 07 07
Tandlægevagt kontaktes på telefon dag eller nat	65 41 45 51 (Esbjerg)
Landbocenteret kontaktes på telefon dag eller nat	73 74 20 20
Dyrlæge kontaktes på telefon dag eller nat	73 52 12 10
Foderstofforretning kontaktes på telefon dag eller nat	73 65 17 00
Elektriker kontaktes på telefon dag eller nat	74 45 84 15
Smeden kontaktes på telefon dag eller nat	74 45 05 65
VVS kontaktes på telefon dag eller nat	74 45 05 65
Ventilationsfirma kontaktes på telefon dag eller nat	72 17 55 55

## BEREDSKABSPLAN FOR NEDERVEJ 16, 6430 NORDBORG

### 2.3 BRAND- OG EVAKUERINGSINSTRUKS

Ved brand der ikke kan slukkes ved egen hjælp tilkald brandvæsenet - RING 112 – oplys:

- Navn, adresse og telefonnummer der ringes fra
- Hvad er der sket og at det er en gårdbrand
- Er der tilskadekomne? I givet fald hvor mange?
- Er dyrene kommet ud? I givet fald dyreart og antal der evt. er fanget

Kontakt herefter ejer på tlf. 23 61 36 61 / 74 45 46 61

Iværksæt rednings- og slukningsarbejde hvis det er muligt og forsvarligt, herunder i særdeleshed fjernelse og evakuering af dyr, olie, trykflasker, gødning og kemikalier.

Placering af slukningsmateriel er angivet på oversigtskortet.

Hvis det ikke er muligt at slukke branden – forsøg at begrænse branden den ved lukning af døre og vinduer.

Modtag brandvæsenet og udlever denne mappe sammen med kortmaterialet.

Oplys endvidere:

- Evt. tilskadekomne eller dyr der ikke er reddet i sikkerhed
- Hvor det brænder
- Brandens omfang
- Hvor der er adgangsveje
- På ejendommen findes der følgende materiel, som evt. kan anvendes for at afhjælpe situationen:
  - Brandslukkere i alle bygningsafsnit, se tegning.

## BEREDSKABSPLAN FOR NEDERVEJ 16, 6430 NORDBORG

### 2.4 INSTRUKS VED OVERLØB AF GYLLE

Ved større overløb af gylle eller ved brud på gylletanken - RING 112 og oplys:

- Navn, adressen og telefonnummer der ringes fra
- Hvad der er sket og hvor meget der er løbet ud
- Om der er risiko for forurening af vandløb, eller drikkevandsboring
- Ved mindre spild kontaktes kun miljømyndighederne
- Kontakt ejeren, på tlf. 23 61 36 61 / 74 45 46 61
- Kontakt miljømyndighederne ved tlf. 88 72 64 00

Gyllebeholderne nord for ejendommen:

- Forsøg opdæmning for at undgå, at gylle løber mod nord.
- Opdæmningen kan evt. foretages med jord, halmballer ol. afhængig af mængden af gylle. Er gyllen løbet til dræn skal der laves en opdæmning af vandløbet med en bigballe.
- Modtag brandvæsenet/miljømyndighederne og udlever denne mappe med sammen med kortmaterialet
- På ejendommen findes der følgende materiel, som evt. kan anvendes for at afhjælpe situationen:
  - En rende-graver.

### 2.5 INSTRUKS VED KEMIKALIE- ELLER OLIESPILD

Ved større overløb af kemikalier og olie - RING 112 og oplys:

- Navn, adressen og telefonnummer der ringes fra
- Hvad der er sket, hvad og hvor meget der er løbet ud
- Om der er risiko for forurening af vandløb eller drikkevand
- Ved mindre spild kontaktes kun miljømyndighederne

Kontakt ejeren på tlf. 23 61 36 61 / 74 45 46 61

- Kontakt miljømyndighederne ved tlf. 88 72 64 00
- Forsøg opdæmning for at undgå, at det løber mod nord. (se vedlagte kort).
- Opdæmningen kan evt. foretages med jord, halmballer ol. afhængig af mængden og art. Er der f.eks. løbet olie til dræn, kan man lave en opdæmning af vejgrøften med en bigballe.
- På ejendommen findes der følgende materiel, som evt. kan anvendes for at afhjælpe situationen:
  - En rende-graver.

### 2.6 STOPHANER OG HOVEDAFBRYDERE

Afbrydere til diverse pumper, anlæg, strømafbryder m.v. skal ligeledes noteres på kortet over ejendommen.

- Hovedhane til vand sidder i teknikrummet.
- Hovedafbryder til elektricitet sidder ved teknikrummet.
- El-tavle sidder ved teknikrummet
- Nye amperesikringer opbevares i teknikrummet

## BEREDSKABSPLAN FOR NEDERVEJ 16, 6430 NORDBORG

### 2.7 INSTRUKS VED STRØMSVIGT

- Vurder om dyr vil lide under træk fra nødopluk eller varme.
- Tjek alle stalde og se, om nødoplukket er åben.
- Begræns trækgener og varmeudvikling (overbrusning).
- Kontroller at der ikke sker forurening som følge af manglende strøm til pumper ol.
- Ved strømsvigt på over ca. 2 timer, anvende nødstrøms generatoren. og forhør om varigheden af udfaldet.
- Telefon nr. 7011 5000 (Syd Energi)

### 2.8 TRANSPORT AF BEKÆMPELSESMIDLER

Sørg for sikker transport af kemikalier til ejendommen og mellem ejendom og marker.

Bekæmpelsesmidler skal under transport være sikret mod stød og uheld. En lukket tæt plastkasse (f.eks. en køleboks) er velegnet.

Medbringe spand eller sæk med fint savsmuld til opsugning af spildt middel samt en skovl og f.eks. plasticposer eller plastspand til en hurtig indsats. Uanset koncentrationen kan et spild på mindre end ca. 2 liter med en hurtigt indsats fjernes fra jorden.

Medbring altid en mobiltelefon således, at det er muligt at hurtigst at tilkalde hjælp ved held.

Hvor der arbejdes med bekæmpelsesmidler, skal der være førstehjælpeudstyr og øjenskyllmiddel til rådighed

Giftige og meget giftige bekæmpelsesmidler skal uanset opbevaringssted – opbevares forsvarligt under lås. Øvrige bekæmpelsesmidler skal opbevares forsvarligt. For alle midler gælder, at de skal opbevares utilgængeligt for børn og ikke sammen med eller i nærheden af levnedsmidler, foderstoffer m.v.

Derudover gælder følgende:



- Kemikalerummet skal være godt ventileret, tørt og frostfrit med god belysning.
- Der skal findes et sugende materiale f.eks. savsmuld til opsamling af spild.
- Døre skal være forsynet med en støbt kant, der kan tilbageholde eventuelt spild.
- Gulve skal være tætte og uden afløb.

# BEREDSKABSPLAN FOR NEDERVEJ 16, 6430 NORDBORG

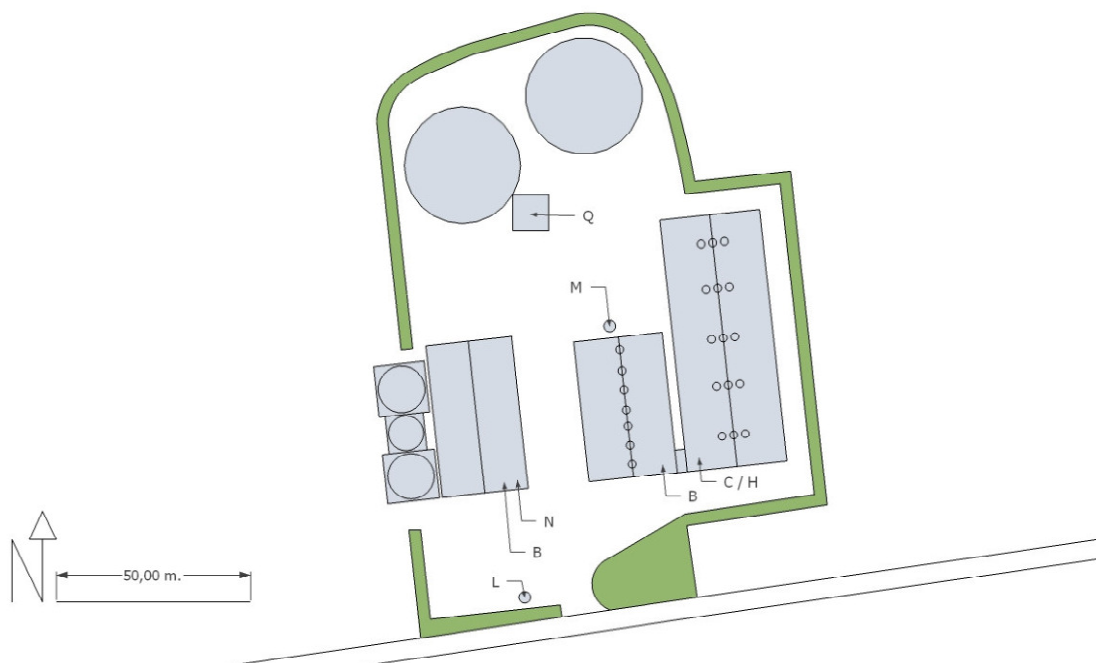
## 2.9 BILAG A: KORT OVER EJENDOMMEN



Til udarbejdelse af beredskabsplan, bedes du markere placeringen af følgende på kort over din ejendom.

-  Befæstede arealer
-  Dræn med pil som angiver faldet

A	Åndedrætsværn ??
B	Brandslukningsmateriel
C	El, hovedafbryder
C	El, eltavle
C	Sikringer
F	Gyllepumper, Hovedafbryder
G	Øvrige afbrydere anlæg
H	Vand, Hovedafbryder



## BEREDSKABSPLAN FOR NEDERVEJ 16, 6430 NORDBORG

	Mark- og drikkevandsboringer. Der findes ingen mark- og drikkevandsboringer på ejendommen.
J	Drænbrønde / Regnvandsbrønd / Afløb. Se kort nedenfor.
K	Udløbspunkter til vandløb / jord fra dræn. Se kort nedenfor.
L	Opbevaring, døde dyr
M	Fyringsolietank (overjordiske og nedgravede)
N	Kemikalielager (f. eks. Bekæmpelsesmidler, handelsgødning, svovlsyre til forsuring)
O	Trykbeholdere
P	Spildevandsbeholder. Findes ikke på ejendommen.
Q	Vaskeplads
R	Flugtveje for dyr / frigørelse m.m
S	Telefon

### 2.10 KORT OVER DRÆN

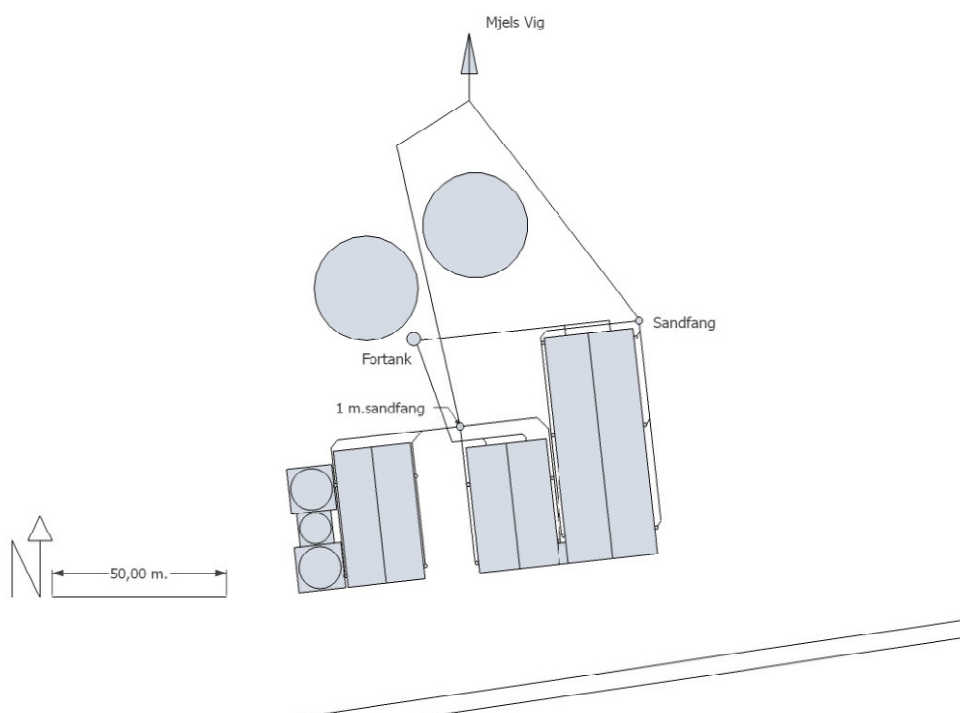



Miljøministeriet  
Naturstyrelsen

Peter Rasmussen  
Spangsmosevej 32  
6430 Nordborg

Det åbne land  
J.nr. NST-4132-540-00165  
Ref. kimar  
Den 29. januar 2013

**Tilladelse til opførelse af gyllebeholder på 3000 m<sup>3</sup> samt til etablering af afskærmende beplantning inden for naturbeskyttelseslovens strandbeskyttelseslinje (§ 15) på ejendommen matr. nr. 344 Mjels, Oksbøl beliggende Nedervej 16, 6430 Nordborg, Sønderborg Kommune**

**Ansøgning**

Sønderborg Kommune har pr. mail af 27. august 2012 videresendt din ansøgning om tilladelse til opførelse af gyllebeholder på 3000 m<sup>3</sup> samt til etablering af afskærmende beplantning på ejendommen matr. nr. 344 Mjels, Oksbøl beliggende Nedervej 16, 6430 Nordborg.

Den ønskede placering af ovennævnte byggeri ligger indenfor naturbeskyttelseslovens strandbeskyttelseslinje (§ 15).

**Afgørelse**

Naturstyrelsen giver hermed tilladelse til opførelse af gyllebeholder på 3000 m<sup>3</sup> samt til etablering af afskærmende beplantning med en placering og udformning som oplyst i ansøgningen, jfr. nedenstående redegørelse.

Denne tilladelse efter naturbeskyttelseslovens § 15, stk. 4 fritager dig ikke fra at indhente øvrige nødvendige tilladelser/dispensationer efter anden lovgivning.

Du må ikke udnytte tilladelsen før klagefristens udløb - se nærmere i afsnittet om klagevejledning nedenfor. Hvis der bliver klaget over afgørelsen kan dispensationen ikke udnyttes, for klagesagen er færdigbehandlet, medmindre Natur- og Miljøklagenævnet konkret bestemmer andet.

Tilladelsen bortfalder, hvis den ikke er udnyttet inden 3 år efter, at den er meddelt, jf. Naturbeskyttelseslovens § 66, stk. 2.

**Vilkår for tilladelsen**

Tilladelsen er meddelt i henhold til Rambølls ansøgnings materiale udarbejdet af Nature Consult af 5. oktober 2009 (se bilag 1), på følgende vilkår:

- gyllebeholderen må maksimalt rumme 3.000 m<sup>3</sup>,
- gyllebeholderen må maksimalt have en diameter på 30 meter, og max. opføres 3 meter over jordoverfladen.
- gyllebeholderen skal opføres i ikke reflekterende materiale svarende til den eksisterende gyllebeholder – lysegrå betonelementer,

- der skal senest et år efter færdiggørelse af byggeriet (gyllebeholderen) etableres og opretholdes en afskærmende beplantning af hjemmehørende arter af løvfældende buske og træer (ikke bjergfyr og rynket rose) rundt om gyllebeholderen og eksisterende bygninger.

### **Redegørelse for sagen**

Ejendommen er beliggende i landzone og er noteret som landbrugsejendom.

Ejendommen har et areal på 92,2 ha.

Naturstyrelsen vurderer, at der er tale om opførelse af byggeri nødvendig for ejendommens drift som landbrugsejendom.

Natur- og Miljøklagenævnet har i afgørelse dateret d. 18. juli 2011 hjemvist Sønderborg Kommunes miljøgodkendelse dateret d. 19. maj 2010 af husdyrbruget Nedervej 16, 6430 Nordborg til fornyet sagsbehandling.

Ansøger har herefter indsendt en ny opdateret ansøgning på det oprindeligt ansøgte dyre-hold. Den fornyede sagsbehandling er foretaget på baggrund af denne ansøgning.

Naturstyrelsen Ribe har d. 15. marts 2010 givet tilladelse til udseendet og placeringen af en gyllebeholder på 300m<sup>3</sup>, samt afskærmende beplantning om gyllebeholderen jf. J.nr. RIB-410-00580. Der ønskes nu en ny tilladelse da den forrige når at udløbe før denne kan blive anvendt.

Der er i den nye ansøgning ikke ændret på udseende og placering af gyllebeholderen, som ønskes placeret i tilknytning til det eksisterende byggeri. Gylletanken placeres på den nordlige side af det eksisterende byggeri som vist på ortofotoet nedenfor.



### **Lovgivning**

Afgørelsen er meddelt i henhold til naturbeskyttelseslovens § 15, stk. 4.

Af lovens § 15, stk. 1 fremgår, at der ikke må foretages ændringer i tilstanden af strandbredder eller af andre arealer, der ligger mellem strandbredden og strandbeskyttelseslinien. Der må ikke etableres hegn, placeres campingvogne og

lignende, og der må ikke foretages udstykning, matrikulering eller arealoverførsel, hvorved der fastlægges skel.

Undtaget fra ovennævnte forbud er efter lovens 15, stk. 4 bl.a. byggeri, der er erhvervsmæssigt nødvendigt for den pågældende ejendoms drift som landbrugsejendom.

I henhold til § 15, stk. 4, nr. 7 kræves der dog tilladelse for så vidt angår de nævnte bygningers nærmere beliggenhed og ydre udformning.

### **Begrundelse for afgørelsen**

Naturstyrelsen har ved sin afgørelse i sagen lagt vægt på:

- at gyllebeholderen er driftsmæssigt nødvendig, idet ejer af ejendommen har oplyst, at den årlige produktion af slagtesvin ønskes udvidet, og at der derfor er behov for yderligere kapacitet til opbevaring af gylle på ejendommen
- at dimensionerne på byggeriet findes at modsvare, hvad der må anses for begrundet ud fra de ønskede anvendelsesformål, og
- at byggeriets ydre udformning indebærer, at der ikke anvendes reflekterende materialer og farver, som vil være i disharmoni med omgivelserne
- at gyllebeholderen er placeret i tilknytning til den eksisterende gyllebeholder og bygningsmasse
- at gyllebeholderne er placeret på nordsiden af driftsbygningerne, hvorved beholderne er mindst synlige i landskabet bl.a. i forhold til naboer og forbipasserende på områdets veje
- at der foreskriver etablering af levende hegn omkring eksisterende bygninger
- at levende hegn vil afskærme gyllebeholder og eksisterende byggeri, hvorved bygningerne er mindre synlige i landskabet bl.a. i forhold til naboer og forbipasserende på områdets veje.

Sammenfattende vurderer Naturstyrelsen, at de fornødne landskabelige hensyn er iagttaget med den ansøgte beliggenhed og ydre udformning af byggeriet.

Det ansøgte vil ikke medføre beskadigelse/ ødelæggelse af plantearter eller yngle- eller rasteområder for de dyrearter, der fremgår af habitatdirektivets bilag IV. Detaljeret kendskab til enkelte arters forekomst i området haves dog ikke.

### **Klagevejledning**

Afgørelsen kan påklages til Natur- og Miljøklagenævnet.

Klagefristen er 4 uger fra den dag afgørelsen er meddelt.

Klageberettigede er, jf. naturbeskyttelseslovens § 86:

- adressaten for afgørelsen,
- ejeren af den ejendom, som afgørelsen vedrører,
- offentlige myndigheder,
- en berørt nationalparkfond oprettet efter lov om nationalparker
- lokale foreninger og organisationer, som har en væsentlig interesse i afgørelsen,

- landsdækkende foreninger og organisationer, hvis hovedformål er beskyttelse af natur og miljø, og
- landsdækkende foreninger og organisationer, som efter deres formål varetager væsentlige, rekreative interesser, når afgørelsen berører sådanne interesser.

Klagen skal sendes til Naturstyrelsen, som videresender klagen til Natur- og Miljøklagenævnet sammen med afgørelsen og det materiale, der er indgået i sagens behandling. Du får kopi af styrelsens brev til Natur- og Miljøklagenævnet.

Hvis der bliver klaget, vil Naturstyrelsen underrette dig hurtigst muligt.

Det er en betingelse for Natur- og Miljøklagenævnets behandling af klagen, at der indbetales et gebyr på 500 kr. til nævnet. Klager modtager en opkrævning på gebyret fra Natur- og Miljøklagenævnet, når nævnet har modtaget klagen fra Naturstyrelsen. Denne opkrævning skal benyttes ved indbetaling af gebyret. Natur- og Miljøklagenævnet modtager ikke check eller kontanter. Natur- og Miljøklagenævnet påbegynder behandlingen af klagen, når gebyret er modtaget. Betales gebyret ikke på den anviste måde og inden for den fastsatte frist på 14 dage, afvises klagen fra behandling. Vejledning om gebyrordningen kan findes på Natur- og Miljøklagenævnets hjemmeside.

Gebyret tilbagebetales, hvis

- 1) klagesagen fører til, at den påklagede afgørelse ændres eller ophæves,
- 2) klageren får helt eller delvis medhold i klagen, eller
- 3) klagen afvises som følge af overskredet klagefrist, manglende klageberettigelse eller fordi klagen ikke er omfattet af Natur- og Miljøklagenævnets kompetence.

Det bemærkes, at hvis den eneste ændring af den påklagede afgørelse er forlængelse af frist for efterkommelse af afgørelse som følge af den tid, der er medgået til at behandle sagen i klagenævnet, tilbagebetales gebyret dog ikke.

Natur- og Miljøklagenævnet kan også beslutte at tilbagebetale klagegebyret, hvis

- 1) der er indledt forhandlinger med afgørelsens adressat og/eller førsteinstansen om projektilpasninger, og disse forhandlinger fører til, at klager trækker sin klage tilbage, eller
- 2) klager i øvrigt trækker sin klage tilbage, før Natur- og Miljøklagenævnet har truffet afgørelse i sagen.

Gebyret tilbagebetales dog ikke, hvis nævnet vurderer, at der er forhold, der taler imod at tilbagebetale gebyret, f.eks. hvis klagen trækkes tilbage meget sent, herunder efter at klager har haft et afgørelsesudkast i partshøring.

Fristen for eventuelt søgsmål ved domstolene er 6 måneder, jf. § 88, stk. 1, i naturbeskyttelsesloven.

Med venlig hilsen



Kirstine Marchman Rønne

Geograf, Cand. scient.

[kimar@nst.dk](mailto:kimar@nst.dk)

Dir. tlf. nr.: (+45)72 54 21 70

Kopi er sendt til:

- Sønderborg Kommune, [post@sonderborg.dk](mailto:post@sonderborg.dk)
- Sønderborg Kommune v/ Lene Alnor [lkao@sonderborg.dk](mailto:lkao@sonderborg.dk)
- Danmarks Naturfredningsforening, [dn@dn.dk](mailto:dn@dn.dk)
- DN Lokalkomite Sønderborg, [soenderborg@dn.dk](mailto:soenderborg@dn.dk)
- Dansk Ornitologisk Forening, [natur@dof.dk](mailto:natur@dof.dk)
- Dansk Ornitologisk Forening, Lokalgruppe sønderborg, [soenderborg@dof.dk](mailto:soenderborg@dof.dk)
- Friluftsrådet, [fr@friluftstraadet.dk](mailto:fr@friluftstraadet.dk)
- Friluftsrådet lokalafdeling, [soenderjylland@friluftstraadet.dk](mailto:soenderjylland@friluftstraadet.dk)



© 100 meter

<p><b>Landbrugsrådgivning Syd Planteavl</b></p> <p>Nedervej 16, 6230 Nordborg, TE. Fax.</p>	<p> <b>LANDBRUGSRÅDGIVNING SYD</b></p>
<p><b>Afstand til nabo</b></p>	<p>J.Nr. Målforhold: 1:2000</p>
<p>Dato: 04.02.2013 / 13:01:40</p>	<p>Init.: pel</p>