

**Aarhus Kommune – Center for Miljø og Energi
Tilsyn ifølge miljøbeskyttelsesloven**

Tilsynsdato	28.02.2017
Tilsynstype	Basistilsyn
CVR-nummer	11033911
P-nummer	1011189349
Virksomhed	Cramo A/S
Adresse	Skavholmvej 11
Postnummer og by	8520 Lystrup
Telefon	86 78 78 00
Mobil	
e-mail	arhus.lystrup@cramo.com
Branchekode	H51: Garageanlæg/pladser, kørende materiel 3 eller mere
Biaktiviteter	-
Opstartsdato	
<u>Tilstede ved tilsynet:</u>	
Virksomheden	Lars Rasmussen
Aarhus Kommune	Boris Schuleit

Aarhus Kommune, Center for Miljø og Energi har udført tilsyn i henhold til Miljøbeskyttelsesloven. Ved tilsynet er de miljømæssige forhold vedrørende indretning og drift gennemgået. Baggrunden for tilsynet er kommunens forpligtigelse til at føre tilsyn med, at virksomheden overholder miljøbestemmelserne i den daglige drift i henhold til Miljøbeskyttelsesloven.

På de efterfølgende sider ses de miljømæssige oplysninger som Center for Miljø og Energi har registreret.

REGULERINGSGRUNDLAG

Gebyrpligtig virksomhed

Virksomheden er omfattet af bekendtgørelse nr. 1519 om miljøtilsyn af 7. december 2016 og § 2, stk. 1, nr. 10 i bekendtgørelse om brugerbetaling for godkendelse og tilsyn efter lov om miljøbeskyttelse og lov om miljøgodkendelse m.v. af husdyrbrug (bekendtgørelse nr. 1518 af 7. december 2016). Dette betyder, at der opkræves brugerbetaling for miljøtilsyn, miljøsagsbehandling m.m. Opkrævning sker én gang årligt i november måned for perioden 1. november til 31. oktober.

De miljømæssige forhold reguleres efter Miljøbeskyttelseslovens § 42, der giver lovmæssig hjemmel til påbud og forbud.

Anden lovgivning, generelle bemærkninger m.v.

Kontrolpunkt	Tilsynskommentar
Anden miljørelevant lovgivning	Nej.
Afsluttende bemærkninger	<p>Det skal etableres spildsikring under oplag af olier i tromler på værkstedet. Fristen for at bringe dette i orden blev ved tilsynet aftalt til den 1. april 2017.</p> <p>Følgende olietank skal registreres korrekt i BBR: Dieselolietank, 2500 l, fabrikationsår 2007, overjordisk udendørs, tank. nr. 0504795, Thyholm Olieservice.</p> <p>Følgende olietank findes ikke længere på ejendommen og skal afmeldes i BBR: Fyringsolietank, 1800 l, fabrikationsår 2004, overjordisk udendørs, tank. nr: 147837.</p> <p>For at undgå jordforurening fra spild ifm. tankning, bør tankning altid foretages inde på den overdækkede vaskeplads med afløb via olieudskillere. Tankning udenfor vaskepladsen bør ikke ske, da der her er afløb til regnvandskloakken via accu-renderne omkring vaskepladsen.</p>
Opfølgning fra sidste tilsyn	<p>Ved sidste tilsyn i 2011 blev det påtalt at virksomhedens olietanke skulle ajourføres i BBR, idet den der benytter eller ejer en olietank, har pligt til at ajourføre tankoplysninger i BBR.</p> <p>Dette er siden blevet ajourført men igen er der sket ændringer som mangler at blive ajourført i BBR.</p>
Egenkontrol	I virksomhedens spildevandstilladelse af 31.03.1998 for afledning fra overdækket vaskeplads, er der stillet krav om journalføring for egenkontrol og vedligeholdelse af olieudskilleren.
Miljøledelse og systematik	Virksomheden er ISO 9001 og 14001 certificeret.



Certifikater.

INDRETNING OG DRIFT

Kort beskrivelse af virksomhedens produktion, processer og planforhold

Kort beskrivelse	Virksomheden udlejer værktøj, entreprenørmaskiner/maskiner og modulære rum. Materiel vaskes lejlighedsvis på dertil indrettet vaskeplads. Virksomheden har et værksted, hvor der foretages reparationer på materiel. Der er ca. 50 enheder (rullende materiel) og 100 enheder små maskiner.
Produktionsareal:	Det totale areal er på 5.566 m ² . 4.000 m ² er belægning. 240 m ² er kontor. 156 m ² er vaskeplads. 725 m ² er hhv. hal 1 og 2.
Antal ansatte	I produktionen er der beskæftiget 3 personer.

Planforhold

Planforhold	I forhold til kommuneplanen ligger virksomheden i område: 27.05.04.ER. Området er udlagt til erhvervsområde. Der er ca. 20 m til den nærmeste bolig (nr. 4). Der er ikke særlige grundvandsinteresser i området.
-------------	--

50431

Jydske KLOAK Service a/s

Mogelbakken 8 8520 Lystrup
 Tlf. 86 22 08 00 - Fax 86 22 08 49
 CVR-nr. 40708715
 info@jydskekloakservice.dk
 www.jydskekloakservice.dk

Førende specialforening for effektiv kloak- og
 rørrensning - hurtig - effektiv og hygiejnisk

Cramo A/S
 Fabriksparken 30-32
 2600 Glostrup

FAKTURA

Udført den 16/2-2016
 Udf.: Cramo, Skavholmvvej 11, Lystrup
 Rekv.: Lars (87392451)
 Rekv.nr. 708-sancfang

Fakturanr.: 183996
 Fakturadato ..: 18.02.2016
 Kundenr.: 385090
 Side, 1 af 1
 Vor ref.: KHA v/5

Tekst	Antal	Enhed	Stk. pris	Pris
Tømning af sandfang, aflæsning	3,00		780,00	2.340,00
Miljøomkostninger	1,00		80,00	80,00

(Momsfrit beløb: 0,00 - Momspligtigt beløb: 2.420,00)

Subtotal : 2.420,00
 25,00% moms : 605,00
Total DKK : 3.025,00

Betalingsbetingelser: Netto 14 dage - forfald **03.03.2016**
 Ved for sen betaling påregnes rente i henhold
 til gældende lovgivning. Evt. reklamation må finde sted inden 8 dage

BENYT VENLIGST NEDENSTÅEDE GIRONUMMER VED INDBETALING
 +71<0000000018399600 +84534072<

JYDSK KLOAK SERVICE A/S - Mogelbakken 8 - 8520 Lystrup - CVR-nr.: 40708715
 Tlf.: 86220800 - Mail: info@jydskekloakservice.dk - Web: www.jydskekloakservice.dk
 Bank: Sparekassen Kronjylland - Kontonr.: 6181 / 10792028

Tømningskvittering for sandfang.

Driftstid

Hverdage kl. 6.30-16
 Lørdage kl. -
 Søn- og helligdage kl. -

Råvarer

Kontrolpunkt	Tilsynskommentar
Råvarer	Der er råvarer i form af dieselolie, motorolie, hydraulikolie, gearolie mv.

STØJ

Kontrolpunkt	Tilsynskommentar
Afstand til nærmeste bolig	Afstanden fra virksomheden til nærmeste bolig er ca. 20 meter.

Kontrolpunkt	Tilsynskommentar
Væsentlige støjkilder	Virksomhedens væsentligste støjkilder er: <ul style="list-style-type: none"> • kompressor • ventilationsanlæg • højtryksrensere på vaskeplads • til og frakørsel • evt. karrosseriarbejde
Vurdering af støj	Virksomheden er placeret i et område der i kommuneplanen er udlagt til erhvervsområde. Der har ikke været klager over støj og der forekom ikke støjgener på tilsynet.

LUFT

Oversigt over luftafkast

Kontrolpunkt	Tilsynskommentar
Luftemissioner	Virksomheden etablerede i feb. 2008 udsugningsanlæg til udstødningsgasser og svejserøg. Svejsning: Afkast er ført op til 2 m over tag. Ingen filterrensning. Udstødningsgasser: Afkast er ført op til 2 m over tag. Ingen filterrensning. Der er udsug ved anlæg der opvarmer vand til højtryksspuling.
Rumopvarmning	Virksomheden benytter fjernvarme til opvarmning af kontorer og hallerne.



Værkstedssudsugninger for svejserøg og udstødningsgas.



To stk. afkast fra værkstedssudsugninger for svejserøg og udstødningsgas.

VOC

Er virksomheden omfattet af VOC-bekendtgørelsen?

Nej

Kontrolpunkt	Tilsynskommentar
VOC-emissioner	Der er ikke noget væsentligt forbrug af organiske opløsningsmidler.

LUGT

Kontrolpunkt	Tilsynskommentar
Lugt	Der foretages ingen processer der giver anledning til væsentlig lugtemission.

SPILDEVAND

Spildevand afledes til følgende renseanlæg	Egå Renseanlæg
Kloakopland SE=separatkloakeret FÆ=fælleskloakeret	SE
Spildevandsudledning reguleres af spildevandstilladelse af	31.03.1998

Kontrolpunkt	Tilsynskommentar
Spildevandsudledning	<p>Der er etableret en overdækket vaskeplads på 156m², som benyttes til vask af entreprenørmateriel.</p> <p>Spildevandstilladelsen fra 31. marts 1998 er gældende.</p> <p>Der forekommer kun spildevand fra vaskepladsen, hvor der næsten udelukkende benyttes højtryksspuler med varmt vand.</p> <p>Vandforbruget ligger på ca. 2-3 m³/mdr., hvilket svarer fint til det estimerede forbrug som beskrevet i spildevandstilladelsen.</p>



Overdækket vaskeplads og tankningsplads med sandfang integreret i afløbsrende og afløb via olieudskiller.

Udskillere

Kontrolpunkt	Tilsynskommentar
Olie- og benzinudsk.	Spildevand fra vaskepladsen afledes via en olieudskiller fra 1998 af fabr. Unicon, 3 l/s, olieopsamlingsvolumen på 324 l.
Tømning / kontrol af udskiller	Olieudskilleren er i 2012 blevet afmeldt den kommunale tømningsordning og har af AffaldVarme Aarhus fået dispensation for at skulle benytte ordningen. Virksomheden får udskilleren tømt af Marius Pedersen A/S.

Marius Pedersen 

Tømningsrapport nr. 5645

Firma: *Green 4* Kundenr.: *2004*
 Adresse: *Skovvej 11* Dato for udrens: *2-2-16*
 Postnummer og by: *8720 Lyngby* Kontrol udført løsnings forløb af: *...*

Blå: Chauffør/arkiv

Vasketal (i et ved):

	0-10	11-20	21-30	31-40	Arbet	Mængde
• Sandfang	<input type="checkbox"/>	<input type="checkbox"/>	<input type="checkbox"/>	<input type="checkbox"/>		kg
• Oleudskiller	<input type="checkbox"/>	<input type="checkbox"/>	<input checked="" type="checkbox"/>	<input type="checkbox"/>		kg
• Genbrugsbrand	<input type="checkbox"/>	<input type="checkbox"/>	<input type="checkbox"/>	<input type="checkbox"/>		kg
• Bio Classic <input type="checkbox"/> JA <input type="checkbox"/> NEJ						

Ole-sandfase i opt: Ole Sand

Forplads:

	0-10	11-20	21-30	31-40	Arbet	Mængde
• Oleudskiller	<input type="checkbox"/>	<input type="checkbox"/>	<input type="checkbox"/>	<input type="checkbox"/>		kg
• Sandfang	<input type="checkbox"/>	<input type="checkbox"/>	<input type="checkbox"/>	<input type="checkbox"/>		kg

Ole-sandfase i opt: Ole Sand

Påfyldt vand: *...* m³
 Spulevand: *...* m³

Gul: Kunde

Brænde:

Brænde	0-10	11-20	21-30	31-40	Mængde
• Overfladebrænd	<input type="checkbox"/>	<input type="checkbox"/>	<input type="checkbox"/>	<input type="checkbox"/>	kg
• Vejbrænd	<input type="checkbox"/>	<input type="checkbox"/>	<input type="checkbox"/>	<input type="checkbox"/>	kg
• Tankpejlebrænd	<input type="checkbox"/>	<input type="checkbox"/>	<input type="checkbox"/>	<input type="checkbox"/>	kg
• Påfyldningsbrænd	<input type="checkbox"/>	<input type="checkbox"/>	<input type="checkbox"/>	<input type="checkbox"/>	kg
• Magesimbrænd	<input type="checkbox"/>	<input type="checkbox"/>	<input type="checkbox"/>	<input type="checkbox"/>	kg
• Pumpebrænd	<input type="checkbox"/>	<input type="checkbox"/>	<input type="checkbox"/>	<input type="checkbox"/>	kg
• Aco-dren	<input type="checkbox"/>	<input type="checkbox"/>	<input type="checkbox"/>	<input type="checkbox"/>	kg
• Fettudskiller	<input type="checkbox"/>	<input type="checkbox"/>	<input type="checkbox"/>	<input type="checkbox"/>	kg
Brænde i alt / mængde					

Evt. bemærkninger: *...*

Hvid: Marius Pedersen A/S

VASKEHAL - tilstandsvurdering - udskiller: (visuel)

	0-10	11-20	21-30	31-40
• Bund	<input type="checkbox"/>	<input type="checkbox"/>	<input type="checkbox"/>	<input type="checkbox"/>
• Brandringe	<input type="checkbox"/>	<input type="checkbox"/>	<input type="checkbox"/>	<input type="checkbox"/>
• Kugle	<input type="checkbox"/>	<input type="checkbox"/>	<input type="checkbox"/>	<input type="checkbox"/>
• Samlinger	<input type="checkbox"/>	<input type="checkbox"/>	<input type="checkbox"/>	<input type="checkbox"/>
• Presplade	<input type="checkbox"/>	<input type="checkbox"/>	<input type="checkbox"/>	<input type="checkbox"/>
• Coating/overfladebeskyttelse	<input type="checkbox"/>	<input type="checkbox"/>	<input type="checkbox"/>	<input type="checkbox"/>
• Flydelukker	<input type="checkbox"/>	<input type="checkbox"/>	<input type="checkbox"/>	<input type="checkbox"/>
• Evt. installerede slamanlæg	<input type="checkbox"/>	<input type="checkbox"/>	<input type="checkbox"/>	<input type="checkbox"/>
• Filter	<input type="checkbox"/>	<input type="checkbox"/>	<input type="checkbox"/>	<input type="checkbox"/>

FORPLADS - tilstandsvurdering - udskiller: (visuel)

	0-10	11-20	21-30	31-40
• Bund	<input type="checkbox"/>	<input type="checkbox"/>	<input type="checkbox"/>	<input type="checkbox"/>
• Brandringe	<input type="checkbox"/>	<input type="checkbox"/>	<input type="checkbox"/>	<input type="checkbox"/>
• Kugle	<input checked="" type="checkbox"/>	<input type="checkbox"/>	<input type="checkbox"/>	<input type="checkbox"/>
• Samlinger	<input type="checkbox"/>	<input type="checkbox"/>	<input type="checkbox"/>	<input type="checkbox"/>
• Presplade	<input type="checkbox"/>	<input type="checkbox"/>	<input type="checkbox"/>	<input type="checkbox"/>
• Coating/overfladebeskyttelse	<input type="checkbox"/>	<input type="checkbox"/>	<input type="checkbox"/>	<input type="checkbox"/>
• Flydelukker	<input type="checkbox"/>	<input type="checkbox"/>	<input type="checkbox"/>	<input type="checkbox"/>
• Evt. installerede slamanlæg	<input type="checkbox"/>	<input type="checkbox"/>	<input type="checkbox"/>	<input type="checkbox"/>
• Filter	<input type="checkbox"/>	<input type="checkbox"/>	<input type="checkbox"/>	<input type="checkbox"/>

Dato: *...* Dato: *...*

Underskrift af medarbejder til kontrol udført løsnings forløb af: *...*

Kundeservicecenter, slam • Telefon 70 22 36 96 • Telefax 75 50 66 86 • slam@mariuspedsersen.dk

Tømningsrapport for olieudskiller.

Sandfang

Kontrolpunkt	Tilsynskommentar
Sandfang	Før olieudskilleren er der etableret et sandfang integreret i afløbsrenden med et volumen på 2600 l.
Tømnning / kontrol af sandfang	Sandfang tømmes efter behov af Jysk Kloakservice.

AFFALD

Kontrolpunkt	Tilsynskommentar
Farligt affald	<p><u>Spildolie:</u> Dansk Special Affald, Indendørs, spildsikret.</p> <p><u>Oliefiltre:</u> Dansk Special Affald, Indendørs</p> <p><u>Spraydåser:</u> Dansk Special Affald, Indendørs</p> <p><u>Kølevæske:</u> Dansk Special Affald, Indendørs</p> <p><u>Akkumulatorer:</u> Dansk Special Affald, Udendørs i plastkasse med låg.</p> <p>Affald afhentes efter behov, da mængderne varierer meget.</p>
Øvrigt affald	<p><u>Papir/pap:</u> Bortskaffes til genanvendelse via City Containers / Lotra, udendørs i lukket container.</p> <p><u>Brændbart erhvervsaffald:</u> Bortskaffes til affaldsforbrændingen i Lisbjerg via City Containers / Lotra, udendørs i lukket container.</p> <p><u>Metalaffald:</u> Bortskaffes til genanvendelse via Marius Pedersen A/S / Lotra, udendørs i åben container.</p> <p><u>Elektronikaffald:</u> Køres til genbrugsstationen.</p> <p>Affald afhentes efter behov, da mængderne varierer meget.</p>



Farligt affald i ABAS-beholdere.



Åben container til metalskrot.



Akkumulatorer opbevares i plastkasse med låg.



VIP-containerer til henholdsvis papir/pap og brændbart erhvervsaffald.

Fritagelser - farligt affald

Kontrolpunkt	Tilsynskommentar
Kræves der ansøgning om fritagelse	Nej.

BESKYTTELSE AF JORD OG GRUNDTVAND

Opbevaring og håndtering af olie og kemikalier i tanke.

Kontrolpunkt	Tilsynskommentar
Olietanke	<p>Følgende idriftværende tank er ikke registreret i BBR:</p> <p>Dieselolietank: 2500 l, fabrikationsår 2007, overjordisk udendørs, tank. nr. 0504795, Thyholm. Denne tank skal registreres i korrekt i BBR.</p> <p>Følgende tanke er registreret i BBR:</p> <p>Fyringsolietank: 1800 l, fabrikationsår 2004, overjordisk udendørs, tank. nr: 147837. Denne tank findes ikke længere på ejendommen og skal afmeldes i BBR.</p> <p>Der ud over er der i BBR registreret en 2500 l tank fra 1980, som i BBR er registreret sløjfet i 2005.</p>
Rørføringer til olietanke	Ikke relevant.

Oplysninger om tekniske anlæg

Pr. 1. januar 2012 skal oplysninger om olietanke oplyses og registreres i BBR. Derfor er de oplysninger, som kommunen i forvejen har været i besiddelse af, blevet samlet i BBR. Hvis der er uoverensstemmelse mellem olietankoplysningerne på BBR-meddelelsen og de faktiske forhold, har ejeren pligt til at meddele dette til kommunen.

Anlægsnr.: 1

Adresse: Skavholmvej 11 (vejkode: 7228), 8520 Lystrup

Beliggende på matrikel 14e

Tank (Produkt på væskeform)

Drift status: Ikke i drift

Indhold: Fyringsgasolie

Placering: Nedgravet/underjordisk

Fabrikationsnr.: 5860

Etableringsår: 1981

Størrelsesklasse: Under 6.000 l

Fabrikationsår: 1980

Materiale: Stål

Typegodkendelsesnr.: 10-000

Størrelse: 2500 L

Tanken er afblændet

Sløjfningsår: 2005

Anlægsnr.: 3

Adresse: Skavholmvej 11 (vejkode: 7228), 8520 Lystrup

Beliggende på matrikel 14e

Tank (Produkt på væskeform)

Drift status: I drift

Indhold: Fyringsgasolie

Placering: Over terræn, udendørs

Fabrikationsnr.: 147837

Etableringsår: 2005

Størrelsesklasse: Under 6.000 l

Fabrikationsår: 2004

Materiale: Stål

Typegodkendelsesnr.: 01-5323

Størrelse: 1800 L

Nuværende tankoplysninger i BBR.



Dieselolietank.



Tankplade på dieselolietank.

Jord- og grundvandsbeskyttelse.

Kontrolpunkt	Tilsynskommentar
Opbevaring af flydende farligt affald	Farligt affald opbevares i ABAS specialbeholdere i værkstedshallen, der er med betongulv og uden afløb.

Kontrolpunkt	Tilsynskommentar
Opbevaring af flydende råvarer	<p>Flydende kemikalier opbevares i tromler og dunke i værkstedshallen på betongulv uden spildsikring i nærhed af port. Det vurderes, at et spild ved uheld vil kunne løbe ud af værkstedsbygningen via porten.</p> <p>Denne opbevaring opfylder ikke kravet om spildsikring i Aarhus Kommunes forskrift om opbevaring af olier og kemikalier.</p>
Påfyldningsplads for brændstof	<p>Der er tilknyttet en 2.500 l dieselolietank til virksomheden. Der var ikke tegn på spild fra pistol. Tanken er forsynet med spildbakke og står under tag på den overdækkede vaskeplads.</p> <p>For at undgå jordforurening fra spild ifm. tankning bør tankning altid foretages inde på den overdækkede vaskeplads med afløb via olieudskiller. Tankning udenfor vaskepladsen bør ikke ske, da der her er afløb til regnvandskloaken via akkurenderne omkring vaskepladsen.</p>
Belægninger	Belægninger, hvor der umiddelbart kan forekomme spild af olier og kemikalier vurderes at være i god og tæt stand.
Jordforurening	Der blev i forbindelse med tilsynet ikke konstateret forhold der vurderes at give anledning til jordforurening.

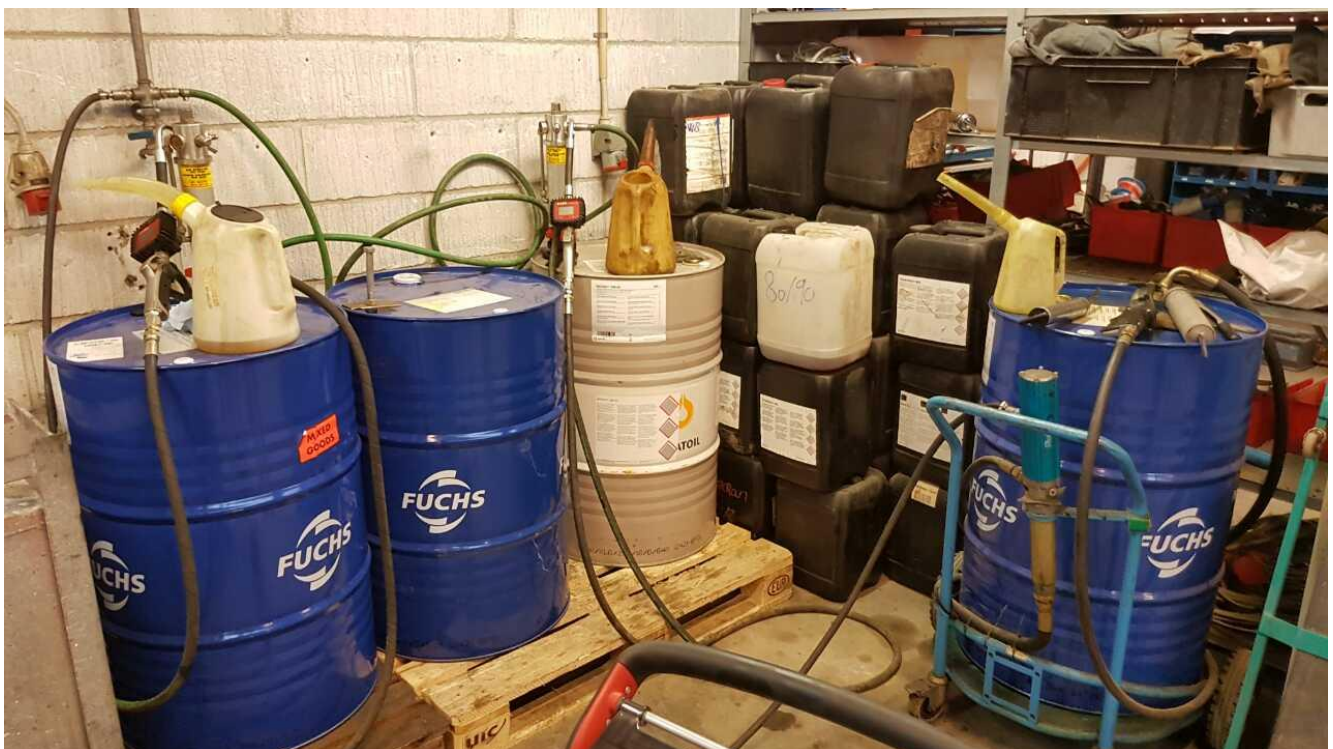

Opbevaring af olie m.m. uden spildsikring.



Opbevaring af farligt affald i ABAS-beholdere.



Tankningsplads for dieselolie.

Tilsynet er udført af:

Boris Schuleit
kemiingeniør

tlf: 8940 4534
e-mail: bosc@aarhus.dk